



**YAŞAR KEMAL'İN İNCE MEMED ADLI ROMANINDAKİ
SÖZ DİZİMSEL YAPI**

Nejla AKIN

**Kasım 2008
DENİZLİ**

**YAŞAR KEMAL'İN İNCE MEMED ADLI ROMANINDAKİ
SÖZ DİZİMSEL YAPI**

**Pamukkale Üniversitesi
Sosyal Bilimler Enstitüsü
Yüksek Lisans Tezi
Türk Dili ve Edebiyatı Anabilim Dalı
Yeni Türk Dili Bilim Dalı**

Nejla AKIN

Danışman: Prof. Dr. H. Ömer KARPUZ

**Kasım 2008
DENİZLİ**

YÜKSEK LİSANS TEZİ ONAY FORMU

Türk Dili ve Ed. Anabilim Dalı, Yeni Türk Dili Bilim
Dalı öğrencisi Nejla AKIN tarafından
Prof. Dr. H. Ömer KARPUZ yönetiminde hazırlanan
"Yazar Kemal'in İnce Memed Aklı Romanındaki Sembolik Yapı"
başlıklı tez aşağıdaki jüri üyeleri tarafından 17.11.2008 tarihinde yapılan tez
savunma sınavında başarılı bulunmuş ve Yüksek Lisans Tezi olarak kabul edilmiştir.

Doç. Dr. Nurettin ÖZTÜRK
Jüri Başkanı

Jüri-Danışman
Prof. Dr. H. Ömer KARPUZ



Jüri
Yardı. Doç. Dr. Turpant TOK



Pamukkale Üniversitesi Sosyal Bilimler Enstitüsü Yönetim Kurulu'nun 04/12/2008
tarih ve 20/01 sayılı kararı ile onaylanmıştır.

Doç. Dr. Mehmet MEDER
Enstitü Müdürü

Bu tezin tasarımı, hazırlanması, yürütülmesi, arařtırmalarının yapılması ve bulgularının analizlerinde bilimsel etięe ve akademik kurallara özenle riayet edildiđini; bu çalışmanın doğrudan birincil ürünü olmayan bulguların, verilerin ve materyallerin bilimsel etięe uygun olarak kaynak gösterildiđini ve alıntı yapılan çalışmalara atfedildiđini beyan ederim.

İmza :
Öğrenci Adı Soyadı : Nejla AKIN

TEŞEKKÜR

Üniversiteyi bitirip de yüksek lisans eğitimi almak, üniversite yıllarındaki en büyük hayalimdi. Çünkü yüksek lisans yapmak bilimsel araştırmalar yapabilmem için gerekliydi. Şimdi bu hayalimi gerçekleştirirken beni bu yolda bırakmayanlara bir şeyler söylemek isterim.

Öncelikle zekâsına ve disiplinine hayran olduğum saygıdeğer hocam Prof. Dr. Hacı Ömer KARPUZ Bey'e çalışmam süresince gösterdiği ilgisi için, sabrı için çok teşekkür ediyorum. Hacı Ömer Bey'in anlayışlı tavrı sayesinde bu çalışmayı tamamlayabildim.. Deryasından bir damla alabildimse ne mutlu bana. Ayrıca Yrd. Doç. Dr. Nergis BİRAY ve Prof. Dr. İsmail ÇETİŞLİ'ye sonsuz saygılarımı sunuyorum.

Hayat denen bu çetin yolda beraber yürümeye başladığımızdan bu yana hep arkamda olan, bir an olsun beni yalnız bırakmayan, bu çalışmada da manevi desteğiyle, teknoloji bilgisi ve bilgisayar kullanım becerisiyle yanımda olan sevgili eşim Akif AKIN'a, tezimi bitirebilmem için gösterdiği özveriye çok teşekkür ediyor ve sevgilerimi sunuyorum.

Yüksek lisans eğitimim sırasında, hayatımıza katılan dünyalar tatlısı kızımdan ise, onunla geçireceğim zamanlardan çaldığım için özür diliyorum.

Yetişmemde emeği geçen herkese, aileme, özellikle yüksek lisans yapmamı çok isteyen babama, bütün öğretmenlerime çok teşekkür ediyor ve saygılarımı sunuyorum.

ÖZET

YAŞAR KEMAL' İN İNCE MEMED ADLI ROMANINDAKİ SÖZ DİZİMSEL YAPI

AKIN, Nejla

Yüksek Lisans Tezi, Türk Dili ve Edebiyatı, Ana Bilim Dalı

Tez Yöneticisi: Prof. Dr. Hacı Ömer KARPUZ

Dil kendini edebi eserlerde ortaya koyar. Bu eserlerin içinde dilin en kapsamlı kullanıldığı tür, romandır. Romanlar yazılı anlatım türü olduğu için kalıcıdır. Bu tür eserlerden yola çıkarak dil hakkında söz söylemek mümkündür.

Tez çalışmamızı, Yaşar Kemal'in İnce Memed 1, İnce Memed 2, İnce Memed 3, İnce Memed 4 romanları üzerinde hazırladık. Bu dört romanın on ikişer sayfalık bölümleri üzerinde çalışılmıştır. Bu çalışma sonunda elde edilen sonuçlarla dilimizin cümle yapısı ile ilgili çalışmalara katkıda bulunmak amaçlanmıştır.

Giriş bölümünde, Yaşar Kemal'in hayatı, edebi kişiliği ve eserlerine yer verilmiştir.

Birinci bölümde, İnce Memed romanlarından alınan metinlerdeki cümleler numaralandırılarak verilmiştir.

İkinci bölümde bu metinleri oluşturan 1432 cümlelerin parantezleme ve formüllere dönüştürme yöntemleri kullanılarak yapısal incelemeleri yapılmıştır. Bu 1432 cümle belli öge kalıplarına ayrılmıştır. Cümleleri oluşturan ögeler de kendilerini oluşturan yapılara göre bir sınıflamaya tabi tutulmuştur.

Üçüncü bölümde 4 ana gruptan ve 56 cümle kalıbından meydana gelen 1432 cümlelerin sınıflamalarıyla ilgili değerlendirmeye ve istatistiksel oranlara yer verilmiştir. Sonuç olarak yer yer bozuk yapıları olmasına karşın Yaşar Kemal'in dili, Türkçenin kurallarını yansıtmaktadır. O, romanlarında uzun cümlelerle birlikte Türkçeyi çok hareketli kullanmıştır. Bu dört romanda Türkçenin zenginliğini görmek mümkündür.

Anahtar Sözcükler: Türk Romanının Dili, Türkçe Cümle Yapısı, Yaşar Kemal, İnce Memed

ABSTRACT**Syntax Structure in Yaşar Kemal's Novel Named İnce Memed**

AKIN, Nejla

Graduation Thesis, Turkish Language and Literature, Graduate Program

Supervisor: Prof. Dr. Hacı Ömer KARPUZ

Language introduces itself in literary works. Novel is the types of them which the language is being used with the most comprehensive ones in these works. They are permanent so as to the novels are written expression types. It is possible to say something about language thus these types of literature.

We have prepared this thesis on the novels of Yaşar KEMAL, İnce Memed 1, İnce Memed 2, İnce Memed 3, İnce Memed 4. It was studied on the twelve pages of each four novels. It is intended to make a contribution to the studies about the sentence structure of our language at the end of this study.

Life of Yaşar KEMAL, his literary personality, and his literary works have been had a part in the introduction.

In the first chapter the texts from the "İnce Memed" novels have taken place with the sentences given numbers.

In the second chapter 1432 sentences which composed these texts have been analysed structurally by using the conversion methods of opening a paranthesis and formularizatton. These 1432 sentences have been divided into their own element forms. Besides the elements composed the sentences have been classified according to their structures composed themselves.

The evaluation and the statistical rates about the classifying the 1432 sentences which have consisted from the four main groups and fifty-six sentence forms have taken part in the third chapter.

Consequently Yaşar Kemal's language reflects the rules of Turkish although there have been a few inappropriate sentences. He has used the language in a dramatic way and made long sentences in his novels. It is possible to see Turkish's abundance in these four novels.

Key Words : Turkish Novel's Language, Turkish Sentence Structure, Yasar Kemal, Ince Memed

İÇİNDEKİLER

ÖZET	iii
ABSTRACT	iv
İÇİNDEKİLER	v
GRAFİKLER DİZİNİ	viii
SİMGE VE KISALTMALAR DİZİNİ	xi
GİRİŞ	1

BİRİNCİ BÖLÜM

1. İNCELENEN METİN.....	10
1.1. İnce Memed 1.....	10
1.2. İnce Memed 2.....	23
1.3. İnce Memed 3.....	34
1.4. İnce Memed 4.....	44

İKİNCİ BÖLÜM

2. İNCELEME.....	58
2.1. Cümlelerin Yapısal Özellikleri.....	58
2.1.1. Tek Ögeli cümleler.....	58
2.1.1.1.Öznenen oluşunlar	58
2.1.1.2. Yüklem fiil.....	59
2.1.1.3. Yüklem fiil, kip zaman.....	62
2.1.1.4. Yüklem fiil, kuvvetlendirme.....	63
2.1.1.5. Yüklem fiil, kiři.....	64
2.1.1.6. Yüklem fiil, kiři, kip zaman.....	64
2.1.1.7. Yüklem fiil, kiři, kip zaman, kuvvetlendirme.....	64
2.1.1.8. Zarf tümleci.....	64
2.1.2. İki Ögeli Oluşunlar.....	66
2.1.2.1. Özne, yüklem fiil.....	66
2.1.2.2. Özne, yüklem fiil, kip zaman.....	75
2.1.2.3. Özne, yüklem fiil, kiři.....	87
2.1.2.4. Özne, yüklem fiil, kiři, kip zaman.....	88
2.1.2.5. Özne, yüklem fiil,kuvvetlendirme.....	88
2.1.2.6. Özne, yüklem fiil, kiři, kip zaman, kuvvetlendirme.....	93
2.1.2.7. Özne, yüklem fiil, edat.....	93

2.1.2.8. Özne, yüklem fiil, edat, kip zaman.....	94
2.1.2.9. Zarf tümleci, yüklem fiil.....	94
2.1.2.10. Zarf tümleci, yüklem fiil, kip zaman.....	116
2.1.2.11. Zarf tümleci, yüklem fiil, kişi	131
2.1.2.12. Zarf tümleci, yüklem fiil, kişi, kip zaman	140
2.1.2.13. Zarf tümleci, yüklem fiil, kuvvetlendirme.....	142
2.1.2.14. Nesne, yüklem fiil	142
2.1.2.15. Nesne, yüklem fiil, kip zaman	146
2.1.2.16. Nesne, yüklem fiil, kişi	149
2.1.2.17. Nesne, yüklem fiil, kişi, kip zaman.....	151
2.1.2.18. Nesne, yüklem fiil, edat, kip zaman	151
2.1.2.19. Özne, nesne	152
2.1.2.20. Özne, zarf tümleci.....	152
2.1.2.21. Zarf tümleci, nesne	154
2.1.3. Üç Ögeli Oluşanlar.....	155
2.1.3.1. Özne, zarf tümleci, yüklem fiil.....	155
2.1.3.2. Özne, zarf tümleci, yüklem fiil, kip zaman.....	185
2.1.3.3. Özne, zarf tümleci, yüklem, kişi.....	237
2.1.3.4. Özne, zarf tümleci, yüklem fiil, kişi, kip zaman.....	242
2.1.3.5. Özne, zarf tümleci, yüklem fiil, kuvvetlendirme.....	250
2.1.3.6. Özne, zarf tümleci, yüklem fiil, edat, kip zaman.....	253
2.1.3.7. Özne, nesne, yüklem fiil.....	254
2.1.3.8. Özne, nesne, yüklem fiil, kip zaman	260
2.1.3.9. Özne, nesne, yüklem fiil, kişi	266
2.1.3.10. Özne, nesne, yüklem fiil, kişi, kip zaman.....	268
2.1.3.11. Özne, nesne, yüklem fiil, kuvvetlendirme	268
2.1.3.12. Nesne, özne, yüklem fiil+kişi, kip zaman	269
2.1.3.13. Nesne, zarf tümleci, yüklem fiil	269
2.1.3.14. Nesne, zarf tümleci, yüklem fiil, kip zaman.....	292
2.1.3.15. Nesne, zarf tümleci, yüklem fiil, kişi	310
2.1.3.16. Nesne, zarf tümleci, yüklem fiil+kişi+ kip zaman.....	315
2.1.3.17. Nesne, zarf tümleci, yüklem fiil+kuvvetlendirme	317
2.1.3.18. Nesne, zarf tümleci, yüklem fiil, kişi, kuvvetlendirme	318

2.1.3.19. Nesne, zarf tümleci, yüklem fiil, kişi, kip zaman, edat	318
2.1.3.20. Nesne, zarf tümleci, yüklem fiil, kişi, edat	318
2.1.4. Dört Ögeli Cümleler.....	319
2.1.4.1. Özne, zarf tümleci, nesne, yüklem fiil.....	319
2.1.4.2. Özne, zarf tümleci, nesne, yüklem fiil, kip zaman.....	340
2.1.4.3. Özne, zarf tümleci, nesne, yüklem fiil, kişi.....	369
2.1.4.4. Özne, zarf tümleci, nesne, yüklem fiil, kişi, kip zaman.....	379
2.1.4.5. Özne, zarf tümleci, nesne, kuvvetlendirme.....	392
2.1.4.6. Özne, zarf tümleci, nesne, kişi, kip zaman, kuvvetlendirme.....	394
2.1.4.7. Özne, zarf tümleci, nesne, kişi, kuvvetlendirme.....	394
2.1.4.8. Özne, zarf tümleci, nesne, kişi, edat.....	395
2.1.5. Sadece Seslenme Öbeğinden Oluşan Cümleler.....	396
2.2. Ögelerin Yapısal Özellikleri.....	397
2.2.1. Özne.....	397
2.2.2. Zarf tümleci.....	400
2.2.3. Nesne.....	408
2.2.4. Yüklem	410
2.2.5. Kip zaman, Kişi, Kuvvetlendirme.....	418
2.2.6. Seslenme öbeği.....	432
ÜÇÜNCÜ BÖLÜM	
3. DEĞERLENDİRME.....	432
4. SONUÇ.....	446
5.KAYNAKLAR.....	449
ÖZGEÇMİŞ.....	451

GRAFİKLER

	Sayfa
Grafik 1: Cümlelerin eserlere dağılımı.....	432
Grafik 2: Cümlelerin öge sayılarına göre dağılımı.....	433
Grafik 3: Tek ögeli cümlelerin yapısal sınıflaması.....	434
Grafik 4: İki ögeli cümlelerin yapısal sınıflaması.....	435
Grafik 5: Üç ögeli cümlelerin yapısal sınıflaması.....	437
Grafik 6: Dört ögeli cümlelerin yapısal sınıflaması.....	438
Grafik 7: Ögelerin dağılımı.....	439
Grafik 8:Öznelerin yapısal dağılımı.....	440
Grafik 9:Zarf tümleçlerinin yapısal dağılımı.....	441
Grafik 10:Nesnelerin yapısal dağılımı.....	442
Grafik 11:Yüklemlerin yapısal dağılımı.....	443
Grafik 12:Kiplerin yapısal dağılımı.....	444
Grafik 13:Kişilerin yapısal dağılımı.....	444
Grafik 14:Kuvvetlendirme ekinin cümlelere dağılımı.....	445
Grafik 15: Seslenmelerin yapısal dağılımı.....	445

SİMGE ve KISALTMALAR DİZİNİ:

- (:Ögeyi ve cümleciği oluşturan unsurun yapısının açılışını gösterir.
) :Ögeyi ve cümleciği oluşturan unsurun yapısının kapanışını gösterir.
 + :Ögeleri ve ögelere eklenen ekleri birbirlerine bağlar.
 / / :Ögelerin arasına girmiş ögeleri ve sözcük gruplarını ayırır.
 - :Ögelere eklenen eklerden önce kullanılır.
 Ø :Ögelerin ek almadığını gösterir.
 [] :Sonradan eklenen ögeler için kullanılır.

A	:Ad
a	:Ad Yapan Ek
Ad-f Cc	:Ad fiil cümleciği
BA	:Birleşik Ad
Bağ E	:Bağlama Edatı
Bağ Ö	Bağlama Öbeği
bel	:Belirtme Hali
BF	:Birleşik Fiil
bu	:Bulunma Hali
C	:Cümle
Cc	:Cümlecik
C.N	:Cümle Numarası
C.S	:Cümle Sayısı
ÇA	:Çoğul Ad
çe	:Çoğul eki
çık	.Çıkma hali
Çık Ö	:Çıkma Öbeği
ÇK	:Çoğul Kişi
D	:Deyim
E	:Edat
Frs Tm	:Farsça tamlama
gerek	:Gereklilik Kipi
Gös E	:Gösterme Edatı
İsn Ö	:İsnat Öbeği
Kıs Ö	:Kısaltma Öbeği

kpz	:Kip Zaman
kuv	:Kuvvetlendirme
kuv ed	:Kuvvetlendirme Edatı
M.S	:Metin Sayfası
N	:Nesne
nsn	:Nesne Yapan Ek
Ö	:Özne
ÖA	:Özel Ad
Ö.Y	:Öge Yapısı
öy	:Öykü Kip Zaman
S	:Sıfat
s	:Sıfat Yapan Ek
Sayı Ö	:Sayı Öbeği
Ses	:Seslenme Sözcüğü
Ses E	:Seslenme Edatı
Ses Ö	:Seslenme Öbeği
Sıfat-f Cc	:Sıfat fiil cümlecığı
Soru E	:Soru Edatı
söy	:Söylenti Kip Zaman
şh	:Şahıs Eki
TK	:Tekil Kişi
Tkr Ö	:Tekrar Öbeği
Tm	:Tamlama
Tnn	:Tamlanan
tnn	:Tamlanan Eki
Tyn	:Tamlayan
tyn	:Tamlayan Eki
Ünv A	:Unvan Adı
Ünv Ö	:Unvan Öbeği
Vst Ö	:Vasıta Öbeği
yak	:Yaklaşma hali
Yalın Ö	:Yalın Öbeği
YF	:Yüklem Fiil
z	:Zarf Yapan Ek

Z	:Zarf
Zm	:Zamir
Zrf Ö	:Zarf Öbeği
ZT	:Zarf Tümleci

GİRİŞ

“Dil, insanların düşündüklerini ve duyduklarını bildirmek için kelimelerle veya işaretlerle yaptıkları anlaşmadır.”¹

Bu anlaşma insanlarla birlikte var olmuştur. İnsanlar arasında yaşayan canlı bir varlıktır, dil. İnsan hayatının içindeki bütün mesajlar dille iletilir. İnsan diliyle güler, diliyle üzülür, diliyle âşık olur. Dil, insanlar için en etkin iletişim aracıdır.

Dil, işaretlerden oluşmuş bir sistemdir. Bu işaretler harflerden sözcüklere, sözcüklerden cümlelere, cümlelerden metinlere kadar uzanır. Dilin içinde varlığını sürdüren bu sözcükler iletişim açısından büyük önem taşımaktadır. Çünkü sözcükleri yerli yerinde kullanmak, sözcüklerden kısa ve anlamlı cümleler kurmak etkili bir iletişimin ilk basamağıdır.

İnsan konuştuğu dili iyi bilmeli ve yakından tanımalıdır. Dili tanımının yollarından biri dilin kullanıldığı metinleri incelemektir. Çünkü dili en iyi biçimde kullananlar ondan bir eser meydana getirenlerdir. Kişinin dilini tanımmasının diğer yolu da onun içine girmesi ve yapısal ayrıntısını incelemesidir. Dilin içine girmek onu sözcüklerine, eklerine, öbeklerine, cümlelerine göre sınıflamaktan ve tekrar yeni birlikler oluşturmaktan geçer.

Edebi metinler Türkçenin özelliklerini belirlemek için incelenmelidir. Bu metinlerden yola çıkılarak dilin içine girilebilir. Metnin içinde anlam boyutu ve yapı boyutu karşımıza çıkmaktadır. Metnin yapısı sözdizimsel olarak incelenip, matematik gibi üzerinde işlemler yapılabilmektedir.

Hazırladığımız tezde de Yaşar Kemal ‘in İnce Memed romanlarının seçilen bölümleri yapısal olarak incelenmiş ve sözdizimsel bir sınıflamaya tabi tutulmuştur. Bu sınıflama sonucunda yapısal çıkarımlarda bulunulmuştur. Elde edilen sonuçlarla Türk dilinin cümle yapısı ile ilgili çalışmalara bir katkı sağlanması amaçlanmıştır.

¹ Türkçe Sözlük(2005), 10. Baskı, TDK Yayınları, Ankara s.526

Tezimiz üç bölümden oluşmaktadır. Birinci bölümde Yaşar Kemal'in İnce Memed 1, İnce Memed 2, İnce Memed 3, İnce Memed 4 romanlarından alınan on ikişer sayfalık metinler yer almaktadır. Bu metinler tümdengelim metodu kullanılarak cümlelere ayrılmış ve her eserin cümleleri kendi içinde numaralandırılmıştır.

İkinci bölümde ise numaralandırılan cümleler sözdizimsel olarak tahlil edilmiştir. Cümlelerin tahlilleri bilgisayar ortamında tablo sistemiyle oluşturulmuştur. Cümlelerin öge sayılarına göre sütunlar açılmıştır. Her sütuna ilgili ögenin açılımı yapılmıştır. Ögelerin açılımı yapılırken parantez ve artı işaretlerinden yararlanılmıştır. Ögeler arasına girmiş ögeler ise iki tane eğik çizgi (/ /) arasında gösterilmiştir. Yapılan tahlille 1432 cümle ve 56 cümle kalıbı, 5403 tane öge, ögeleri oluşturan sözcükler ve sözcük öbekleri tespit edilmiştir. 56 cümle kalıbının kullanılmış olması metinde dilin işlek bir şekilde kullanıldığı sonucuna götürmüştür.

Üçüncü bölümde, ikinci bölümde tahlil edilen cümlelerin yapısal özellikleri ve ögelerin yapısal özellikleri üzerinde durulmuştur. Ögeleri oluşturan sözcük türlerinin ve sözcük öbeklerinin bir dökümü yapılmıştır. Parçadan bütüne doğru yani ögelerden cümlelere doğru gidilirken bu sözcük türlerinin ve öbeklerinin işlevleri, diğer ögelerle ilişkileri göz önüne serilmiştir.

Cümlelerin söz dizimsel tahlili yapılırken cümlenin ögeleri sembolleştirilmiş ve bu semboller kullanılarak formüller elde edilmiştir. Semboller ve sözcüklere eklenen ekler artı işareti ile birbirine bağlanmıştır. Semboller ayrılırken de parantezler kullanılmıştır. Bu yöntemle, tümdengelim yolu ile bütün cümleler parçalara ayrılırken, aynen bir yapboz gibi bu parçalar tümevarım yolu ile birleştirilerek yine bütüne ulaşılabilir. Bu yöntem Prof. Dr. H. Ömer KARPUZ'un Türkiye Türkçesinin Söz Dizimiyle İlgili Çalışmaların Dil Bilimi Metodolojisi Bakımından Değerlendirilmesi² adlı makalesine dayandırılabilir.

Örnek:1/143 Hatçe cevap vermedi. Bu cümle Ö+YF şeklinde sembolleştirilmiş ve Ö(ÖA)+YF(A(S(BF+s))) şeklinde ögelerin açılımı yapılmıştır.

² Karpuz, Hacı Ömer, (1999), Türkiye Türkçesinin Söz Dizimiyle İlgili Çalışmaların Dil Bilimi Metodolojisi Bakımından Değerlendirilmesi, 3. Uluslar Arası Türk Dili Kurultayı, Ankara 1996, s. 625-639.

2/256 İnsanlar sokaklara caddelere döküldüler. Cümlesi de $\ddot{O}+ZT+YF+\text{şh}$ şeklinde sembolleştirilip;

$\ddot{O}(\text{ÇA})+ZT(\text{Bağ } \ddot{O}(Z1(A+z(\text{yak}))+Z2(A(z(\text{yak})))) +YF(A(S(F+s)))$ şeklinde ögelerin açılımı yapılmıştır.

2/71 Toprak damların çatıları yeşil toprak örtülüydü. $\ddot{O}+YF+kpz(\ddot{öy})$

$\ddot{O}(Tm(Tyn(Tm(Tyn(S)+Tnn(A+tnn))+tyn)+Tnn(A+tnn)))+YF(A(S(Zrf \ddot{O}(Z(Tm(Tyn(S)+Tnn(A))+z(-la))+S)))$

Seçilen metinlerdeki bütün cümleler yukarıdaki örneklerde olduğu gibi incelenmiştir. Cümlelerin başındaki ilk sayı eser numarasını, eğik çizgiden sonraki sayı ise cümlenin eser içindeki numarasını göstermektedir. Eser numarası belirlenirken İnce Memed 1 için 1, İnce Memed 2 için 2, İnce Memed 3 için 3 ve İnce Memed 4 için 4 numaralarının verilmesi düşünülmüştür.

Cümleler yapılarına göre basit ve birleşik olarak ayrılmıştır. Öge ortaklığı bulunan sıralı ve bağlı cümlelerde basit olarak düşünülmüştür. Ögeler özne, zarf tümleci, nesne ve yüklem başlıkları altında incelenmiştir. Yer tamlayıcısı ve edatlarla kurulan edat tümleçleri zarf tümleçleri içinde incelenmiştir. Cümlelerde zaman bakımından basit ve birleşik (öykü kip zaman, söylenti kip zaman ve şart kip zaman) olmak üzere sınıflama yapılmıştır. Kişilerde 3. tekil kişinin işaretli olduğu cümlelerde kişi sütunu boş bırakılmıştır. Sadece emir kipinde kullanılan 3. tekil kişiler gösterilmiştir. Yapılan tüm bu inceleme ile elde edilen veriler değerlendirme bölümünde ele alınacaktır. Sonuç bölümünde ise metnin tahlili sonucunda varılan nokta üzerinde durulacaktır. Yaptığımız bu tezin Türk Dilinin cümle yapısı üzerine daha sonra yapılacak olan araştırmalara fayda sağlamasını umuyoruz.

MATERYAL VE METOT

Tez çalışması için öncelikle kütüphaneden eserlere ulaşılmıştır. Daha sonra sayfalarda ortalama bir cümle sayısı belirlenerek İnce Memed 1, İnce Memed 2, İnce Memed 3 ve İnce Memed 4 romanlarından rasgele sayfalar belirlenip bu sayfaların fotokopileri alınmıştır. Her romandan on ikişer sayfalık metinler alınıp sadece bu sayfalar üzerinde çalışılmıştır. Uyguladığımız söz dizimsel tahlil yöntemiyle metnin dil bilimsel anlamda bir dökümü elde edilmiştir.

YAŞAR KEMAL

“Bir Yaşar Kemal vardır romanımızda köylüleri “olduğu gibi” gösteren; Yaşar Kemal, yaşantısına ve tanıklığına bağlı kalmış, gerçekçilikten sapmamıştır. Bunun içindir ki Türk köylüsünü “olduğu gibi” tanımak için elimizdeki tek kaynak, Yaşar Kemal’in romanlarıdır.

...

Köyü, köylüyü anlatan Yaşar Kemal, köy toplumunun durağan bir toplum olmadığını, köyde de “bir şeylerin” değişmekte olduğunu gören ve gösteren bir romancı. Değişik ekonomik-toplumsal koşullar, köy insanını, bu insanın inancını, töresini değiştirmektedir.”³

Fethi Naci Yaşar Kemal’in romancılığını anlattığı eserinde Yaşar Kemal’den böyle bahsetmiştir. İnce Memed romanlarında da Türk köylüsünün yaşamını acılarını sevinçlerini ve doğa ile mücadelelerini gözler önüne sermiştir. Yaşar Kemal, İnce Memed romancısı olarak bilinmektedir.

Yaşar Kemal’in hayatı, edebi kişiliği ve eserleri ile ilgili bilgiler kişisel sitesinden alınmıştır.⁴

1.HAYATI

Yaşar Kemal 1923 yılında doğdu. Nüfus kaydında bu tarih 1926’dır. Asıl adı Kemal Sadık GÖKÇELİ’dir. Nigar Hanım ile çiftçi Sadık Efendi’nin oğludur. Aslen Van Gölü’ne yakın Muradiye ilçesine bağlı Ernis (Günseli) köyünden olan ailesi Birinci Dünya Savaşı’ndaki işgal yüzünden uzun bir göç süreci sonunda Adana’nın Osmaniye ilçesine bağlı Hemite (Gökçedam) köyüne yerleşir. Küçük yaşta bir kaza nedeniyle bir gözünü kaybeden Yaşar Kemal 5 yaşındayken babasının Hemite Camiinde namaz kılarken öldürülmesine tanık olur.

Burhanlı köyü ilkokulunda başladığı ilköğrenimini Kadırlı Cumhuriyet İlkokulu’nda tamamlar. Adana’da ortaokula devam ederken bir yandan da çırçır fabrikasında işçilik yapar. Ortaokulu son sınıfta terk ettikten sonra çeşitli işlerde

³ Naci, Fethi, (2004), Yaşar Kemal’in Romancılığı, Yapı Kredi Yayınları, İstanbul, s.15

⁴ Yapı Kredi Yayınları, Yaşar Kemal, Biyografi ve Bibliyografya, <http://yasarkemal.net/biyog/index.html> (2004)

çalışır. Kuzucuoğlu Pamuk Üretim Çiftliği'nde ırgat kâtipliği (1941), Adana Halkevi Ramazanoğlu kitaplığında memurluk (1942), Zirai Mücadele'de ırgatbaşı, daha sonra Kadirli'nin Bahçe köyünde öğretmen vekilliği (1941–42), pamuk tarlalarında, batozlarda ırgatlık, traktör sürücülüğü, çeltik tarlalarında kontrolörlük yapar. Yirmiye yakın işte çalıştığı bu yıllarda en uzun işi beş yıl üst üste yaptığı çeltik tarlalarında kontrolörlük oldu. Bu arada 17 yaşındayken siyasi nedenlerle ilk tutukluluk deneyimini yaşar.

Askerlikten sonra 1946'da gittiği İstanbul'da Fransızlara ait Havagazi Şirketi'nde gaz kontrol memuru olarak çalışır. 1950'de Türk Ceza Kanunu'nun 142. maddesine aykırı eylemde bulunmak savıyla tutuklanır ve bir süre Kozan Cezaevi'nde yatar. 1951'de salıverilince İstanbul'a gitti.

Kısa bir işsizlik döneminin ardından Cumhuriyet gazetesinde röportaj yazarlığı ve yurt haberleri serisinin yönetimi ile sürdürür (1951–63). 1962'de girdiği Türkiye İşçi Partisi'nde Genel Yönetim Kurulu üyeliği, Propaganda Komitesi başkanlığı ve Merkez Yürütme Kurulu üyeliği yapar. 1963'te ayrıldığı gazetecilikten sonra kendini bütünüyle roman yazma uğraşına verir. 1967'de haftalık dergi Ant'ın kurucuları arasında yer alır. Sorumlusu olduğu bu derginin yayınları arasında çıkan Marksizmin Temel Kitabı adlı yapıttan dolayı 18 ay hüküm giyer. Ant dergisindeki yazılarından dolayı çeşitli kovuşturmalara uğrar.

1973'te Türkiye Yazarlar Sendikası'nın kuruluşuna katılır ve 1974–75 yıllarında ilk genel başkanlığını üstlenir. 1995'te Der Spiegel'de çıkan bir yazısı dolayısıyla İstanbul Devlet Güvenlik Mahkemesi'nde yargılanır, 20 ay hapis cezasına çarptırılır ve cezası ertelenir. PEN Yazarlar Derneği üyesidir. Halen İstanbul'da yaşamakta ve yazarlık ile yaşamını sürdürmekte olan Yaşar Kemal bir çocuk babasıdır.

2.EDEBİ KİŞİLİĞİ:

Yazar küçük yaşlarda halk edebiyatına ilgi duydu; saz çalmaya, türkü söylemeye ve destanlar anlatmaya başladı. Yöredeki halk ozanlarıyla karşılıklı atışmalar yaptı. İlkokulda okurken şiir yazmaya başladı. Köy köy dolaşarak folklor

ürünleri derledi. Bu yıllarda şiirlerini Kemal Sadık Göğçeli adı ile Türksözü (1939), Yeni Adana (1939) ve Vakit (1940) gazetelerinde ve Varlık, Kovan, Ülkü, Millet, Beşpınar dergilerinde yayımladı. 1940'lı yıllarda Adana'da çıkan Çığ dergisi çevresindeki yazar ve aydınlarla ilişki kurdu ve şiirleri o dergide de yayımlanmaya başladı.

Abidin Dino ve ağabeyi Arif Dino ile kurduğu yakınlık onun düşünce ve edebiyat dünyasının gelişimini etkiledi. Ramazanoğlu Kütüphanesi'nde çalıştığı dönemde eski Yunan klasiklerinden Çukurova tarihine kadar pek çok kitapla tanışma olanağı buldu. Bu sıralarda Orhan Kemal'le de tanıştı. İlk öyküleri "Bebek", "Dükkâncı", "Memet ile Memet" 1950'lerde yayımlandı. İlk öyküsü "Pis Hikâye"yi ise 1944'te Kayseri'de askerliğini yaparken yazdı.

Gözleme dayanan bu ilk öykülerinde konularını Çukurova ve Çukurova insanından aldı; bu yöre insanların ekonomik sıkıntılar ve güç doğa koşullarındaki savaşımlarını insan-doğa-çevre ilişkisi içerisinde ele aldı; giderek uzun öykülere yöneldi.

Bir folklor derlemesi olan ilk kitabı Ağıtlar (1943), o güne değin hiç derlenmemiş ya da çok az ilgi gösterilmiş tekerlemeleri ve ağıtları gün ışığına çıkardı. Bu ağıtları 16 yaşından itibaren derlemeye başlayan yazar, daha sonra Karacaoğlan'ın yayımlanmamış şiirleri üzerine çalıştı. Söz konusu derleme ve çalışmalar, yazarın ileride yazacağı romanlara önemli ölçüde malzeme sağladı.

Cumhuriyet gazetesine girdikten sonra Yaşar Kemal imzası ile yazmaya başladı. Bu dönemde Anadolu insanının iktisadi ve toplumsal sorunlarını dile getirdiği dizi röportajları ile tanınmaya başladı: "Yanan Ormanlarda Elli Gün" (1955), "Çukurova Yana Yana" (1955). "Dünyanın En Büyük Çiftliğinde Yedi Gün" (1955), "Peri Bacaları" (1957). 1952'de yayımlanan ilk öykü kitabı Sarı Sıcak'ta da yer alan "Bebek" öyküsünün Cumhuriyet gazetesinde tefrika edilmeye başlandığı dönemde yazarın imzasına olan merak giderek artmaya başladı. 1953-54'te Cumhuriyet'te tefrika edilen ilk romanı İnce Memed ise büyük ilgi uyandırdı.

Türkiye’de tarımdan sanayileşmeye geçiş evresi olarak nitelenebilecek 1950’li yıllarda, Çukurova’nın geniş biçimde makineleşmeye açılması ve verimli topraklar üzerindeki ağalar arası rant savaşımının kızışması, bunun yoksul Çukurova köylüsü üzerindeki sonuçları Yaşar Kemal’in romanlarının ilk evresinin ana temasını oluşturmuştur denilebilir. Ağa baskısı karşısında dağa çıkan eşkıya İnce Memed’le yazar, bir destan kahramanını anlatırken aynı zamanda toplumsal yapıdaki aksaklıkların da eleştirisini yapar. Roman, ağalara karşı Çukurova’nın yoksul halkına arka çıkan İnce Memed’in halkı için savaşımını konu alır. Sonunda İnce Memed toprakları gerçek sahipleri olan köylülere dağıtır, ağayı öldürür, dağa çekilip kayıplara karışır ve bir efsane kişisi haline gelir.

Yazarın kendi deyimiyle “mecbur adamın” öyküsüdür İnce Memed. Yayımlandığı dönemde büyük yankı yaratmış olan İnce Memed’de yazarın geleneksel masal, efsane tema ve motiflerinden yararlanarak çağdaş düzeyde romantik bir öykü kurduğu gözlenir.

Teneke (1967), Çukurova yöresindeki çeltik ağalarına karşı mücadele eden ve köylünün yanında yer alan genç ve idealist bir kaymakamın trajik öyküsünü işler, “aydının mücadele gücü”nü dile getirir. Daha sonra bu romanı iki perdelik oyun biçiminde sahneye uyarlamıştır.

Psikoloji ve simgesel öğelerin yer yer ağır bastığı “Dağın Öteki Yüzü” üçlemesinin ilk kitabı olan Orta Direk’te (1960) yazar, “Torosların arka yanındaki” bir köyün insanların, pamuk tarlalarında ırgatlık yapmak için, Çukurova’ya doğru yola koyuluşlarını, tabiatla dövüşe dövüşe Çukurova’ya varışlarını anlatır. Roman destansı bir hava içinde ve bu havaya uygun bir Türkçe ile kaleme alınmıştır. Bu “üçleme” yazarın, Orta Direk’in önsözünde de belirttiği gibi, kendi yaşantısı ve tanıklığıdır. Dizinin ikinci kitabı Yer Demir Gök Bakır (1963) bir köy topluluğunun mit yaratması öyküsüdür. Yer Demir Gök Bakır’da, güçlükler içinde bunalan, yaşama şartlarını değiştirmek için bir umutları, bir düşünceleri olmayan köylülerin, insanoğlunun çaresiz kaldıkça başvurduğu çözüme başvurarak, bir mit yaratmalarını ve bu mite sığınışlarını anlatır. Üçlemenin son kitabı Ölmez Otu’nda ise bir yandan değişen koşullar içinde bu mitin yıkılışı anlatılırken, diğer yandan da bir kişinin bir cinayet mitini yaratışı anlatılır. Üçlemenin ilk iki kitabında korkunç sefalet koşullarında duygulanımlara kapılmadan, büyük bir serinkanlılıkla ve bir romancı

gözü ile köyün ekonomik ve toplumsal gerçekliği, köylülerin yaşama ve çalışma koşullarını veren Yaşar Kemal Ölmez Otu'nda nesnel koşulları geri plana alarak doğrudan doğruya insana eğilir.

3.ESERLERİ:

Öykü

Sarı Sıcak, İst.: Varlık, 1952

Bütün Hikâyeler, İst.: Cem, 1975.

Roman

İnce Memed, 1. c., İst., 1955; 2. c., İst., 1969; 3. c., İst., 1984; 4. c., 1987

Teneke, İst.: Varlık, 1955

Orta Direk, İst.: Remzi, 1960

Yer Demir Gök Bakır, İst.: Güven, 1963

Ölmez Otu, İst.: Ant, 1968

Akçasazın Ağaları / Demirciler Çarşısı Cinayeti, İst.: Cem, 1974

Akçasazın Ağaları / Yusufçuk Yusuf, İst.: Cem, 1975

Yılanı Öldürseler, İst.: Cem, 1976

Al Gözüm Seyreyle Salih, İst.: Cem, 1976

Allahın Askerleri, İst.: Milliyet, 1978

Kuşlar da Gitti, (uzun öykü) İst.: Milliyet, 1978

Deniz Küstü, İst.: Milliyet, 1978

Hüyükteki Nar Ağacı, İst.: Toros, 1982

Yağmurcuk Kuşu / Kimsecik I, İst.: Toros, 1980

Kale Kapısı / Kimsecik II, İst.: Toros, 1985

Kanın Sesi / Kimsecik III, İst.: Toros, 1991

Fırat Suyu Kan Akıyor Baksana, İst.: Adam, 1997

Karıncanın Su İçtiği, İst.: Adam, 2002

Tanyeri Horozları, İst.: Adam, 2002.

Destansı Roman

Üç Anadolu Efsanesi, İst.: Ararat, 1967
 Ağrıdağı Efsanesi, İst.: Cem, 1970
 Binboğalar Efsanesi, İst.: Cem, 1971
 Çakırcalı Efe, İst.: Ararat, 1972.

Röportaj

Yanan Ormanlarda 50 Gün, İst.: Türkiye Ormancılar Cemiyeti, 1955
 Çukurova Yana Yana, İst.: Yeditepe, 1955
 Peribacaları, İst.: Varlık, 1957
 Bu Diyar Baştan Başa, İst.: Cem, 1971
 Bir Bulut Kaynıyor, İst.: Cem, 1974.

Deneme-Derleme

Ağıtlar, Adana: Halkevi, 1943
 Taş Çatlasa, İst.: Ataç, 1961
 Baldaki Tuz, (1959-74 gazete yazıları) İst.: Cem, 1974
 Gökyüzü Mavi Kaldı, (halk edebiyatından seçmeler, S. Eyüboğlu ile)
 Ağacın Çürüğü: Yazılar-Konuşmalar, (der. Alpay Kabacalı) İst.: Milliyet, 1980
 Yayımlanmamış 10 Ağıt, İst.: Anadolu Sanat, 1985
 Sarı Defterdekiler: Folklor Derlemeleri, (haz. Alpay Kabacalı) İst.: Yapı Kredi, 1997
 Ustadır Arı, İst.: Can, 1995
 Zulmün Artsın, İst.: Can, 1995.

Çocuk Romanı

Filler Sultanı ile Kırmızı Sakallı Topal Karınca, İst.: Cem, 1977

Çeviri

Ayıışığı Kuyumcuları (A. Vidalie; Thilda Kemal ile), İst.: Adam, 1977

BİRİNCİ BÖLÜM

1.İNCELEN METİN

1. 1. İNCE MEMED 1

...

1)Yaz geldi çattı. 2)Ekinler biçiliyor. 3)Sıcaklar veryansın ediliyor. 4)Çukurova'nın sıcağına sarı sıcak derler. 5)Toros eteklerinin sıcağına da ak sıcak diyorlar. 6)Ak sıcaklar çöktü.

7)İnce Memed geldi geleli çoban değil, İnce Memed evin oğlu. 8)Süleyman, İnce Memedi canı gibi seviyor. 9)Gel gelelim cin gibi neşeden taşan oğlana son günlerde bir hal oldu. 10)Ağzını bıçaklar açmıyor. 11)Bir efkârdır, kaptırmış kendisini. 12)Eskiden türkü söylerdi durmadan. 13)Yanık söylerdi. 14)Türkülerde yok gayri.

15)Keçilerini en iyi otlığa, en iyi yapraklı ormana götürürdü. 16)Eskiden bir keçi, durup azıcık otlamasın azıcık durgun görünsün Memed derhal fark eder, ona bir çare bulur,iyileştirirdi. 17)Şimdi keçileri salıveriyor otlığa, oturuyor bir ağacın, bir kayanın gölgesine, çenesini değneğine dayıyor, dalıp gidiyor. 18)Arada sırada da dayanamayıp kendi kendine konuşuyor.

19)“Anacığım... Vay anacığım! Ekinlerini kim biçer oldu şimdi? 20)Gavur Abdi ağa! 21)Anacığım! Ekinleriniz kuruyup dökülecek. 22)Ekinleri kim biçiyor şimdi anacığım? 23)Ben olmayınca anacığım? “

24)Duruyor, göğe, gökteki bulutlara, toprağa, kızarmaya yüz tutmuş ekinlere bakıyor.

25)“Leyleğin gözündeki tarla kurumuştur şimdi. 26)Kim biçer ola? Anacığım! 27)Yalnız nasıl biçersin tek başına ?”

28)Geceleri de uyku girmez oldu gözüne. 29)Yatakta ha bire dönüyor. 30)Akıllı fikri leyleğin gözündeki tarlada. 31)“ Leyleğin gözündeki tarla çabuk gevrer geçer. 32) Bir tane bile alınmaz. 33)Bir tane bile. 34)Geç kalırsa.”

35)Sabah oluyor, yataktan kalkıyor. 36)Her bir yanı kırık. 37)Ölgün ölgün... 38)Keçilerini önüne katıyor. 39)Keçiler dağılıyor. 40)Her biri bir tarafa gidiyor. 41)Umurunda değil. 42)Baktığı yok. 43)Süleymanın ak güleç yüzü.geliyor gözlerinin önüne. 44)Süleymanın sevgi dolu gözleri. 45)Kendi kendinden utanıyor. 46)Canlanıyor. 47)Keçilerini toparlayıp, otlığa iyi bir yere götürüyor... 48)Bu uzun sürmüyor. 49)Efkâr basıyor. 50)Toprağa gene çöküyor. 51)Toprak cayır cayır yanıyor. 52)Ama o durmuyor. 53)"Leyleğin gözü" diyor. 54)"Anacığım" diyor. 55)Bir de bakıyor ki akşam olmuş, gün batmış... 56)Dağılmış keçilerini topluyor... 57)Ötede, batan güneşten kalan son ışıklarla tepesi ışılan Kınalıtepeye doğru sürüyor keçilerini. 58)Keçilerini Kınalıtepenin eteğine bırakarak kendisi başına çıkıyor. 59)Ötelerde bir düzlük gözüküyor. 60)Akşam sisleri çökmüş düzlüğün üstüne. 61)Usul usul kalkıyor. 62)Bu görünen düzlük, çakırdikenli düzlük. 63)Kınalıtepenin arkasında Değirmenoluğu göremiyor. 64)Ortaya bir sırt gerilmiş. 65)Aynen gerilmiş perde gibi. 66) Bir boz toprak yığını. 67)Otları yanacakmış, hemen tutuşacakmış gibi. 68) Öyle kurumuş işte. 69) Hatırlayıp, kendi kendine kızıyor. 70)Süleyman ne demişti? 71)" Kınalıtepenin arkasına geçme!" demişti. 72)Kınalıtepenin arkasında in cin yok. 73)Buna daha beter kızıyor. 74)Koşa koşu tepenin başından eteğe iniyor. 75) Dağılan keçileri geç vakitlere kadar ancak toparlayabiliyor. 76)Köye çok geç dönüyor. 77)Süleyman ona, geç kalmasının sebebini sorduğu zaman da: "İyi bir otlak buldum da keçileri ayıramadım," diye yalan söylüyor.

78)Bir gün gene yatağından çok erken kalktı. 79)Keçilerin ağılına girdi. 80) Sıcak, boğucu bir geceydi. 81)Keçi ağılı sası sası kokuyordu. 82)Keçileri ağıldan çıkardı, yanına kattı. 83)Bazı, bazı daha şafak atmadan, şafaktan çok önce göğün doğusunda bir tarafı kınalanıverir. 84)Az sonra da oradaki bulutların kenarları sirmalanır. 85)Sonra da şafak atar. 86)Memed gün doğusuna baktı. 87)Bugün öylesi bir gündü.

88)Sonra Memedin içi aydınlanıverdi. 89)Yüreği hafifledi.

...

90)Hatce, istemeye istemeye, gardiyanın getirdiği ekmekten bir parça kırıd ağzına attı. 91)Çiğnedi çiğnedi yutamadı. 92)Tükürdü.

93)Ertesi gün, daha ertesi günde bir şey yiyemedi. 94)İçinde bulunduğu dünya kötü bir işkence dünyasıydı. 95)Bir türlü alışamıyordu. 96)İçeri düştüğünün günüydü ki anası çıkageldi. 97)Anasının ağlamaktan gözleri kızarmıştı. 98)Hapishane penceresinin önüne oturup:

“KIZIM kızım, kınalı kızım! Neydi bu senin başına gelenler?” dedi. 99) “Neden vurdun elin oğlunu?”

100)Kız, ilk olaraktan tan isyanla, hınçla konuştu:

101)“Ben nasıl öldürürüm elin oğlunu? Ben, elime silah aldım mı hiç? Bilmiyor musun? “diye bağırdı.

102)Kadın, bu isyan karşısında yumuşadı. 103)Kızının bu işi yapamayacağını hiç düşünmemişti.

104)“Ben ne bileyim kınalı kızım! 105)Herkes, veli yi vuran Hatçedir, diyor. 106) Ben ne bileyim kınalı kuzum? 107)Gider arzuhalcıye arzuhal yazdırırım. 108) Benim kızım silahtan korkar derim. 109)Yaaa... Abdi Ağa bana haber salmış, arzuhal yazdırıp uğraşmasın, demiş. 110)Onun haberi olmadan, senin için bi arzuhal yazdıracağım kınalı kızım. 111)Beni öldüreceğini de bilsem arzuhal yazdıracağım. 112)Yaa kınalı kızım. 113)Senin hiç suçun yok. 114)O gavur yapılı İnce Memed vurdu elin oğlunu. 115)Senin üstüne atıyorlar. 116)O gavur yapılı İnce Memed yok mu yıktı evimi... 117)Senin için iyi bir arzuhal yazdıracağım kınalı kızım. 118)Gidip ağlayacağım arzuhalcıye. 119)Ben gidiyorum kınalı kızım.”

120)Köyden getirdiği yiyecek dolu çıkını pencereden uzattı.

121)“ Ben arzuhalcıye gidip her şeyi yazdırırım. 122)Hükümet okursa onu, senin suçun olmadığını anlar...

123)Hükümet de insan... 124)Onunda merhameti var. 125)Suçsuz yere ne diye seni yatarsın!”

126)Anasının gelmesi, onun biraz içini açtı. 127)Hatçe ilk olaraktır ki, fakına vardı: 128)Yeni yapılmış bir evin pırl pırl kırmızı, temiz kiremitleri, onun arkasında caminin kubbesi, bir kalem gibi ince, dümdüz, sütbeyaz minaresi, beride duvarın dibinde kalın yapraklı birde incir ağacı, oradan beride de koskocaman, tozlu bir avlu, avluda oraya buraya giden insanlar görüyordu... 129)Memed, her şeyi anlatmış, kırmızı kiremidin güzelliğini, pırıltısını söylememiştir.

130)Gardiyan geldi kapıyı açtı. 131)Çok sinirli bir adamdı. 132)Sertçe: “dışarıya çıkıp hava alabilirsin,” dedi.

133)Öyle, akşam kapıyı birer kere açar, onu dışarı çıkarırdı. 134)Şimdi ye kadar dışarı da çıktığının farkında değildi. 135)Dünyaya yeniden kavuşmanın sevincini duydu.

136)Hapishanenin büyük kapısıyla onun koğuşunun yan penceresi karşı karşıyaydı. 137)Bir iki mahpus onu açılmış, dünyayla az çok ilgili görünce ona seslendiler:

138)“Bacı be! Aldırma bacı be! 139)İnsan olanın başına her şey gelir. 140)Haklamışsın herifi. 141) Yaşa bacı! 142)Yaşasın kara sevda!”

143)Hatçe cevap vermedi. 144)İçeri girdi. 145)Memedi düşünmeğe başladı...

146)Ana, arzuhalci sarhoş deli fahriye gitti. 147)Deli fahri, yıllar önce, zabıt kâtipliğinden rüşvetten dolayı kovulmuştu. 148)Kovulduğu günden beride arzuhalcilik ediyordu. 149)Arzuhalcilikten, zabıt katipliğinden kazandığının iki üç misli kazanıyordu: 150)“Avukattan daha dirayetlidir,” diye de ünü yayılmıştı. 151)Gece gündüz sarhoştı. 152)Dilekçeleri sarhoş sarhoş yazardı.

153)Deli fahri, başını daktilonun durduğu kirli masaya koymuş uyukluyordu. 154)Dört bir yanını rakı kokusu sarmıştı. 155)Ayak sesi duyunca başını kaldırdı. 156) Bu biçim ayak sesleri, dillekçe yazdıracak ayak sesleridir. 157)Fahri yılların verdiği alışkanlıkla dilekçe yazdıracak kimselerinden tanıyordu. 158)Masası bir kasap dükkanın saçağı altında olduğundan yanından her zaman bir sürü insan geçirdi.

159)O, geçenlerin hiç birisine başını kaldırıp bakmazdı. 160)Dilekçe yazdıracak kimse, çok uzakta bile olsa, o başını kaldırır gelenin gözlerinin içine bakarak: “Anlat bakalım,” derdi.

...

161)“Ali yok içerdi. Vazgeç İraz,” diye bağıyordu. 162)Nasıl oldu, nasıl olmadı, Ali kalabalığın arasından fırlayıp arkasından İrazı yakaladı. 163)Elindeki baltayı kaptı. 164)Halsiz kadını var gücüyle bir tarafa fırlattı. 165)Kadını çiğnemeye başladı. 166)Köylüler vardılar İrazı onun ayağının altından aldılar.

167)Aynı günün gecesi, İraz, Alilerin evine ateş verdi. 168)Köylüler evi söndürmeyi çalışırken Ali atına atladığı gibi karakolun yolunu tuttu. 169)O gün sabahleyin olan biteni ve gece de İrazın evlerini yaktığını şikayet etti. 170)Evin halen yanmakta olduğunu da ekledi sözlerine

171)Candarmalarla birlikte Ali köye girdiğinde sabah oluyordu. 172)Bunu gören köylüler Alinin başına birikteler:

173)“Etme Ali ,” deliler , “ fukaranın fidan gibi oğlu gitmiş yüreği yangılı. Ne yaptığını bilmiyor fıkara. Bir de sen tuz biber ekme yarasına. Mahpuslarda çürütme fıkarayı. Evini köylü söndürdü...”

174)Ali dinlemedi. 175)Candarmalar, İrazı önlerine kattılar, aldılar karakola götürdüler.

176)İraz ifadesinde:

“Kapılarını da kırdım. Her bir şeyi de yaptım,” dedi. “ eğer içeri girebilseydim, teker teker hepsini baltadan geçirirdim. Olmadı. Oğlumu, biricik öksüzümü öldürenlerin hepsini öldürsem, çok mu ? Evi de ben yaktım. Hepsi içerde çatır çatır yansınlar diye de gece verdim ateşi. Namussuz köylü durur mu? Haber verdiler. Evi söndürdüler. Rızama karşılık çok mu görüyorsunuz? Benim öksüzüm bir memlekete değerdi. Ben, onu nasıl büyüttüm biliyormusunuz ? Çok mu görüyorsunuz?”

177)Savcıda da mahkemede aynı ifadeyi verdi. 178)Tutuklayıp, hapishaneye götürdüler, o gene ifadesinden şaşmadı. 179)Boyuna söyleniyordu:

180)“Benim olgum bir köyü bir memleketi değerdi. 181)Çok mu? 182)Benim oğlum... 183) Çok mu?” 184)Hapishanenin tek odalı kadınlar koğuşuna getirdiler soktular. 185)İşte bunu hiç beklemiyordu. 186)Bir çınar gibi olguna karşılık bir ev yapmış. 187)Bu haksızlık ona olgunun ölümünden de ağır geldi. 188)Başın kaldırıp hiçbir yere bakmıyordu.

189)Bastığı yeri görmüyordu. 190)Gözleri hiçbir şeyi seçemiyordu. 191)Kör gibi, el yordamıyla dolanı gibi geziyordu ortalıkta. 192)Yalnız mıydı bu odada başka birisi var mıydı farkında değildi. 193)Bir köşeye, “ kuyu dibine düşmüş taş gibi,” oturmuştu. 194)Sessiz.

195)Süt beyaz başörtü bağlardı. 196)Yüzü yanık esmerdi. 197)Ela gözleri kocamandı. 198)Işıl ışıl yanardı. 199)Çekik kaşları yüzüne ayrı bir güzellik verirdi. 200)Çenesi incecik, yüzü genişti. 201)Geniş anlına küçücük bir kara perçem düşer, kıvrılırdı. 202)Şimdi perişan. 203)Yüzü çekilip kapkara kesilmiş. 204)Gözlerinin akı kandan görünmüyor. 205)Gözleri ağlamaktan o derece kanlanmış. 206)Çenesi kurumuş gibi. 207)Dudakları kansız. 208)Susuzluktan, kurumuş gibi. 209)Yalnız, gene başörtüsü süt beyaz. 210)Lekesiz.

211)Durup durup:

“ Benim dal gibi oğlum ,” diyor.” 212)Bir ülkeyi değerdi. 213) Çok mu? 214)Bir köyü taşıyla toprağıyla yaksam, kül etsem çok mu ?”

215)Hatçe, yeni gelen kadına bir şey soramıyor. 216)Gelişine çok sevindi. 217)Şu yapayalnız koğuşta bir can yoldaşı... 218)İçten içe sevindi ama sonra kadına acıdı. 219)Kim bilir ne gelmiştir fikaranın başına? 220)Can yoldaşı man yoldaşı istemezdi. 221)Burası felaket yeridir. 222)Kimsenin gelişine sevinmemeli

223)Bir şeyler sormak istiyor kadına, dili varıp da bir türlü soramıyor. 224)Böyle durgun, böyle ölüm kalım kavgası yapan, can çekişen insanlara kolay kolay bir şey sorulamaz. 225)İnsan ne soracağını şaşırır. 226)Hatce de sormadı.

227)Kadına baktı kaldı.

228)Akşam oldu. 229)Hatçe dışarıda, maltızına bulgur çorbası vurdu pişirdi.
230)Soğan, acı yağ kokan çorbayı içeri aldı.

231)Çorba hafif hafif buğulanıyordu. 232)Çorba soğuduktan sonra, korka korka Irazı yanaştı:

233)“Teyze ,” dedi,”açsın herhalde. Azıcık çorba koydum.”

234)Irazın gözleri bomboştu. 235)Kör gibi bakıyordu. 236)Duymuyor gibiydi de. 237)“Teyze ,” diye yine korka korka yineledi.

....

238)Her ne sebeptense Ali Safa Bey Hukuk Mektebi Alisini yarıda bırakmış, gelip kasabada avukatlığa başlamıştır. 239)Bir sürü işlere girip çıktıktan sonra, akli başına gelmiş, sonrada dört elle toprağa sarılmıştır.

240)Önce allem eder, kalem eder, yoksulluk yüzünden babasının elinden çıkmış toprakları köylülerden geri aldı. 241)Toprak elde etmek hilesini bulmuştur artık. 242)Doymaz. 243)Köylüler de ilk iskândaki yahut ondan sonraları köylüleri değildir artık. 244)Toprağın altın olduğunu anlamışlar, topraklarına dört elle sarılmışlardır. 245)Köylülerle Ali Safa Bey arasında yıllarca süren bir savaştır başlar. 246)Ali Safa Beyin it oğlu it zekası kendisini bu savaşta gösterir. 247)Türlü dolaplar çevirir, toprağı köylünün elinden almak için türlü çareler bulur. 248)Önceleri işe yarar usulü, iki köyü, üç köyü birbirine düşman etmek, onlar birbirine düşmüşken, bir yanı tutup, onun yardımıyla, öbür yanın tarlalarına el koymaktır. 249)Bu, en kolaydır, çokta işe yarar. 250)Ama uzun sürmez. 251)Birbirine düşen köylüler durumu anlayıp asıl düşmanlarının kim olduğunu bulurlar. 252)Bulurlar ama iş işten geçmiş, topraklarının en az yarısı ellerinden çıkmıştır. 253)Ali Safa Beyin çiftliği de iki üç köy arazisi kadar çoğalmıştır.

254)Yıllar yılı türlü usuller, türlü çareler bulur Ali Safa Bey. 255)Her usul, her çare bir iki yıl içinde keşfedilir. 256)Ama her şeye karşın Ali Safa Bey karlı çıkar. 257)Her yılsonunda çiftliği biraz daha, biraz daha büyür.

258)Durum o kerteğe gelir ki, sonunda Ali Safa Beyin bütün iplikleri pazara çıkar. 259)Artık hiçbir köylü Ali Safa Beyin tuzağına düşmez. 260)Bütün mümkün çareleri kesilmiştir. 261)Ama Ali Safa Bey gene de bir umarını bulur.

262)Bu sıralar dağlarda eşkıyalar vardır. 263)Asker kaçakları, soyguncular, kanlılar, başkaldıranlar... 264)Ali Safa Bey bunlardan çıkar sağlamağa bakar bu seferde. 265)Dağdaki bir iki çete başı ile anlaşır. 266)Bir iki adamını da dağa çıkarır. 267)EşkİYaları köylülerin başına musallat eder. 268)Artık Ali Safa Beyin astığı astık, kestiği kestiktir. 269)Yüreği varsa kımıldasın bir tek köylü bundan sonra!...

270)Bir gecede evi yıkılır, karısı kaçırılır, işkencelerle öldürülür. 271)Bunları yaptıranın Ali Safa Bey olduğunu herkes bilir. 272)Ali Safa Beyin bu yüzden kılına bile hile gelmez. 273)Candarmalar eşkıyaların peşine takılıp vururlar.

274)Ali Safa Beyin bu usulünü, olağandır ki, öteki ağalarda uygularlar. 275)Bundan sonradır ki, Çukurova toprakları kana bulanır. 276)Önüne gelen, önüne geleni vurmağa başlar. 277)Vuran vurana... 278)Dağlardaki eşkıyalarda ikiye, üçe, beşe, ona ayrılıp birbirlerine düşerler. 279)Bir gecede birkaç çete birden ortadan kalkıp, birkaç çete birden türer.

280)Yalnız Gizik Duran, Kürt Reşit, Çötedelek gibi kendi başlarına buyruk eşkıyalar, ağaların kışkırtmalarına aldırmamışlar, eşkıyalara ve ağalara karşı fakir halka ellerinden geldiği kadar korumağa çalışmışlardır. 281)Toraslarda ünlenmiş nice kanlının adı sanı unutulduğu halde bunların öyküleri, daha dilden dile dolaşır.

282)İnce Memedin dağa çıkışı bu zamana, ağaların çıkarları uğuruna dağlarda eşkıyaların birbirlerini yedikleri, Çukurovada, toprağı zorla elinden alınmış köylülerin inim inim inledikleri zamana rastlar.

283)Ali Safa Beyin yirmi bin dönümlük toprağı ilk yıl otuz bin dölüme çıkar.
 284)Sonraki yıllarda ise durmadan artar. 285)Otuz beş bin, kırk bin, kırk beş bin, elli bin... Elli bir bin... 286)Topraksız kalan köylüler de, toptan, Ali Safa Beyin yarıcısı olurlar. 287)Irgadı olurlar, kendi toprakları üstünde.

288)Ali Safa Bey uzun boylu, boyuna parlak çizmeler giyen, kalın karakaşlı, is rengine çalan bir tuhaf esmer yüzlü bir adamdır. 289)Elindeki gümüşlü kırbacıyla her zaman parlak çizmelerini döver.

290)Bugün günlerden salı. 291)Kalaycı çetesinin cepanesi kalmadı diye haber gelmiş. 292)Cephanenin Suriyeden gelmesine daha bir hafta var. 293)Ali Safa Bey şaşkın, telaşlı. 294)Büyük konağının içinde sinirli sinirli durmadan dolanıyor. 295)Düşünüyor. 296)Ama durmadan, zincirleme düşünüyor. 297)Birkaç ay daha sabretmeli. 298)Vayvay köyünün de topraklarını elde edinceye kadar. 299)Sabretmeli.

...

300)Bostanın bekçisi Horalidir. 301)Yılladır bostancık adasını kavunlarını, karpuzlarını bekler. 302)Çardağın dört bir yanı karpuz kabuklarıyla dolar. 303)Kabukların üstü arı oğul verir gibidir. 304)O kadar çok ki arılar, kabuklar üstüne konan arılar gözükmez olur. 305)Arılar da türlüdür, bal arıları, boncuklu arılar. 306)Arının rengi, parlayıp, güneş yeşile döner. 307)Çardağın yöresi böyle kabukla dolu olması, Horalinin cömert gönüllü olduğunu gösterir. 308)Çok cömert bir adamdı. 309)Bostancı kim gelse kavun, karpuz ikram ederdi. 310)Bostanca uğrayan karpuz yemeden geri dönemezdi.

311)Bu Horalı nerden gelmişti, belli değildi. 312)Bostancığa yakışıyordu. 313)İlgınlar nasıl yadırgamadan bostancıkta duruyorsa, Horalı de öyle duruyordu.

314)Horalı bostancıyı sever miydi sevmez miydi belli değildi. 315)Hiç de belli etmezdi. 316)Bostancıkta biten ilgın sever mi sevmez mi yerini belli değildir.

317)Horalı de öyle.

318)Bostancıktan geçimini iyiden iyiye sağlardı. 319)Geçimden gayrı, hoş tarafları da vardı Bostancığın. 320)Yaz geceleri sıcaktan terlerken onun çadırının altından küçük çığıltılarla Savrun çayı akardı. 321)Ay ışığında çakıl taşları parlardı. 322)Bir bahar günüde bostan dikmeye geldiler Bostancığa. 323)Ne görsünler! 324)Bostancık yerinde yok. 325)Yerinden su akıyor. 326)Seller almış götürmüş bostancığı. 327)Bundan sonra Horalı bir iki yıl ortadan kayboldu... 328)O zamanlar eşkıyalık moda gibi bir şeydi. 329)Önüne gelen, karısına kızan bir tüfek bulup dağa çıkıyordu. 330)Sonra birden bire duyuldu ki Horalı eşkıyalara karışmış! 331)Duyanın parmağı ağzında kaldı.

332)İşte bu Horalı, bu Horalıdır.

333)Horalı, İnce Memedi tuzağa düşürmek için fellik fellik arıyordu. 334)Ama bir şeyden rahatsız. 335)Yüreğinin gizlisinde bir sızı var. 336)Sebebini bilmiyor.

337)Önce değirmen oluklulardan sordu. 338)"Mekanı Alıdağı," dediler. 339)Horalı birkaç gün Alıdağında dolandı durdu. 340) Bulamadı. 341)Deliye döndü. 342)Dikenliğin düzünden yukarılara mazılığın düzüne çıktı. 343)Gene bulamadı. 344) Kime, hangi köylüye sorduysa, önce alık alık yüzüne bakıyorlar, sonra: "İnce Memed mi?" diye soruyorlardı.

345)"İnce Memed mi? 346)Biz onu ne gördük, ne de biliriz."

347)İnce Memedin adını duymadık ona sevgi bağlamadık insan kalmamıştı dağ köylerinde. 348)O sebepten yerini bilseler bile, kimse haber vermiyor. 349)Vermezler di de. 350)Bu, ta eskiden beri gelenektir. 351)Sevilen eşkıyanın yerini hiçbir kimse kolay kolay bulamazdı.

352)Ama Horalı umudunu kesmedi. 353)O dağ senin bu dağ benim. 354)Ara babam ara! 355)Sonraları bide usul bulmuştu.

356)Önüne gelene:

“Ben İnce Memedin çetesindenim,” diyordu. “İnce Memedin... Köy yandıktan sonra yitirdim onları...”

357)Bu usulü yavaş yavaş söktü. 358)Horalı Memedin yerini öğrendi.

359)Memed Savrun köyündeydi. 360)Orayı yurt edinmişti.

361)Bazı bazı köyde kalıyor, orada geceliyordu. 362)Bazı da Savrun köyünün çamlıklarında...

363)Savrun gözü küçük küçük eşkıyalar soyguncularla doluydu. 364)Onlara hiç karışmıyordu. 365)Karışmadığı gibi, hiç biriyle konuşmuyordu. 366)Böyle davranması, ona karşı eşkıyaların kinini, hasedini çoğaltıyordu. 367)Gene bu yüzdendir ki, ondan korkuyorlardı. 368)Savrun gözünden İnce Memed karanlık bir korku gibi davranıyordu

369)Köyde yatmadığı geceler büyük çamlardan birinin dalını yatak etmişti. 370)Orada yatardı. 371)Cabbar aşağıda nöbet beklerdi. 372)Nöbet sırası ona gelince, gene yerinden inmeden tüfeğini kucağına alır orada otururdu. 373)Cabbar bir türlü ağacın başına çıkmazdı. 374)Memed, orasını ev gibi düzenler, içini yumuşacık yapardı. 375)Cabbara , “ gel gör,” derdi. 376)Cabbar gitmezdi. 377)Gitmezdi ama, yukarısanı da merak ederdi.

378)Horalıyı ulu çamın dibine Memede yataklık eden bir köylü getirdi.

379)Cabbar onu görünce sevindi. 380)Boynuna sarıldı:

381)“O yaradan kurtulduğuna bir sevindim ki Horalı,” dedi.“Bir sevindim ki... Şimdi nerdesin?”

382)Memed de çamdan, alelacele aşağıya indi:

...

383)Bu sırada, koca Osman doludizgin kalabalığına girdi. 384)“İnce Memed, şahinin,” dedi. 385)Kalabalığı yarararak, Memedin yanına geldi boynuna atladi:

386)“Şahinim,” dedi. “Evin yapıldı bitti. Tarlanı da ekdim. Bu atı da köylü senin için aldı. Öteki eşkıyalar gibi değil. Vayvay köyü şahinimi davul zurna ile karşılayacak. Çatlasın Ali Safa, Abdi Ağa... Bin ata, yürü!”

387)Alandaki kalabalık tepeden tırnağa homurdandı. 388)Ortalık homurtuya kesti: 389)“Körolası ihtiyar. Körolası... Körolası....”

390)Memed Koca Osmanın elinden atın dizginin aldı. 391)Üstüne atladı. 392)Kalabalığın öteki ucunda Topal Ali duruyordu, ona doğru sürdü. 393)Bütün başlar o tarafa doğru çevrildi. 394)Memed topala başıyla “Düş önüme” dedi, bir işaret yaptı. 395)Topal yürüdü.396)Memed atı doldurdu, bir top toz içinde köyden çıktı. 397)Homurtulu kalabalık arasında baka kaldı. 398)Donup kaldı. 399)Tutup kesseydiniz, hiçbirisinden kan akmazdı.

400)Atın başını Şahinin kayasından çekti. 401)Attan indi. 402)Atı gördü bir çınara bağladı. 403)Çınar yaprağı dökmüş, yarı beline kadar atın sarısı, kırmızı damarlı yaprak içinde kalmıştı.

404)Şahin kayası pınarının dört bir yanı yem yeşil olmuştu. 405)Billur yeşili... 406)Bir taşın üstüne oturdu. 407)Başına da ellerin arasına aldı.

408)Neden sonraki topal Ali gelebildi. 409)Soluk soluğaydı. 410)Telaşlıydı. 411)Yanına oturdu. 412)Anın terini şahadet parmağıyla aldı, silkti: 413)“Ah kardaş yorgunluktan öldüm. 414)Soluğun çıkmıyor.” 415)Soluğunu toplamak için bir süre sustu.

416)Memed başını ağır ağır kaldırdı. 417)Gözlerini yine ay ışığı kesmişti. 418)Kafasından sarı pırıltı, parladı.

419)Ali kardaş! Gece yarısı evinde olur mola? 420)Bulabilir miyim? 421)“Bulursun. 422)Elinde koymuş gibi. 423)Korkusundan dışarı bir adım atamaz gece” 424)“Evi bir daha, iyice söyle hele.

425)“Hapisane var ya, var. 426)Sen orayı bilirsin. 427)Haa, işte onun sığında Candarma Dayırası var.

428)Candarma Dayırasını az geçince, sokağın öteki ucunda çivit boyalı bir ev var. 429)Sen gece gideceğine göre boyası gözükmez. 430)Yalnız, bir tek ev. 431)Uzun, minare gibi bir bacası var. 432)Oradan doğrultulsun. 433)Belli olur. 434) Gözünü hemen çarpar. 435)Uzun. 436)İki katlı. 437)Oradaki evler hep bir katlı. 438)Abdi Ağa gün batıdaki odada yatar, tek başına. 439)Alttaki büyük kapı arkadan sürgülüdür. 440)Bir yarık vardık. 441)O yarıktan hançerini sokar, yukarı kaldırırın. 442) Açılır.”

443)Memed, hiçbir şey söylemeden kalktı, ata doğru gitti çözdü, atladı. 444)Doludizgin... 445)Rüzgâr gibi sürüyordu at. 446)Yalısı kaval gibi dürülüyordu.

447)Kulağımı aşağıdaki değirmeni şakırtısı gelince kendine geldi. 448)Atın başını çekti. 449)Azıcık bir süre durdu. 450)Kulak verdi. 451)Sonra, atı ağır ağır sürdü. 452)Tüfeğinin azgına kurşun verdi. 453)Tabancasına da... 454)Tekereklerin evinin orada at ürker gibi yaptı. 455)Burada atı mahmuzladı. 456)Çarşının ortasından geçti. 457)Kahvelerinin lüks lambaları daha yanıyordu. 458)Birkaç adam ona tuhaf tuhaf bakıyordu. 459)Bu günlerde silahlı adamlara o kadar şaşmıyorlardı. 460)Olağandı. 461)Olağandı, boş verdiler. 462)O, adamları görmedi bile. 463)Caminin yanındaki sokaktan yukarı sürdü. 464)Uzun bacalı ev sola düşüyordu. 465)Evin önünde attan indi. 466)Atı avludaki büyük, karanlık dut ağacına bağladı. 467)Hançerini soktu, evin kapısını açtı. 468)Yukarda ışık yanıyordu. 469)Merdivenleri üçer üçer çıktı. 470)Kadınlar, çocuklar Memedi görünce bir kıyamet kopardılar. 471)Doğru gün batıdaki odaya gitti. 472)Abdi Ağa, uykulu uykulu kollarını açmış geriniyordu. 473)“Ne var? Ne oluyor? “diye soruyor, geriniyordu. 474)Vardı kolundan tuttu, salladı:

475)“Ağa ağa! Ben geldim ağa ! “ dedi.

476)Abdi ağa gözlerini açtı. 477)Önce inanamadı. 478)Sonra gözleri açık öyle kala kaldı. 479)Gözlerinin karası bile apak kesildi. 480)Dışarıda bir kıyamettir kopuyor.

481)Memed elindeki tüfeği doğrulttu. 482)Abdi ağanın göğsüne üç el ateş etti. 483)Kurşunların rüzgârdan odadaki lambalar söndü.

484)Yıldırım gibi merdivenlerden aşağı indi, ata bindi.

...

1. 2. İNCE MEHMED 2

...

1)Sabaha kadar uyumayan koca Osman horozlar öterken yataktan çıktı ocağı yaktı, kahvesini ocağa sürdü. 2)Bir hoş oluştu yerinde duramıyor içi içine sığmıyordu. 3)İki kere gitti dolabın kapağını açıp uyuyan Memede baktı. 4)Karanlıkta Memedi gözleri o kadar seçemedi. 5)Kahvesini içtikten sonra yine Memedin her yanına varışında yüreği küt küt atıyor, çoktan beri duymadığı taze, tatlı bir heyecan içine düşüyordu

6)Nakışlı ceviz sandıktan düğünlerde bayramlarda eski ama pırıl pırıl giyitlerini çıkardı. 7)Giyitinin rengi laciverde kaçan koyu bir maviydi. 8)Şalvarının cepheleri, parçaları, yan dikişlerinin üstü sırma işlemeydi. 9)Çeketi de yaşlı, kurumuş ince bedenine tıpı tıpına uyuyordu. 10)Usta bir terzi elinden çıktığı belliydi. 11)Giyindi. 12)Ceket, şalvar, som etekten çizgili mintan, lacivert yelek... 13)Yeleğin üstüne saatini ağır, yer yer savatlı gümüş, kordonu sarktı. 14)Kuşak yerine göbeğinin üstüne dedesinden kalma, ama yepyeni gümüş savatlı altın işleme kuburunu sardı, kuburun yanına gene altın işleme deri barut kesesini taktı, onun yanına da yanardöner sapı sedef dolma tabancasını astı. 15)Ayağına, uzun bir süre parlattıktan sonra, siyah çizmelerini çekti. 16)Başına, ince keçeden pişirilmiş, üstüne ipek poşu sarılmış şapkasını giydi. 17)Evin içinde bir baştan bir başa sağlam adımlarla birkaç kez gitti geldi. 18)Gün ışıırken Memedin içine uyuduğu dolabı açtı. 19)Memed kıvrılmış, bir toprak olmuş uyuyordu. 20)Tüfeği de başucunda.

21)Koca Osman içinden geçirdi: 22)“Bu köpoğulsu çok yaman bir adam arkadaş. Şu tüfeği ne zaman getirdi de başucuna koydu? Benim evimde bile kimseye güvenmiyor. Ulan bir topacık da adam, şöyle bir sıksam canını çıkarırım. İyidir. “Diye gülümsedi.”

23)İnsanın yükte hafif, pahada ağır bizim oğlan. 24)Umudumuz ışıgımız. 25)Dağlarda yemek bulamamış ki fikaram boy atsın... 26)Burada epeyce kalıra, yemek yer beslenirse belki boy atar, irileşir, babayiğit olur. 27)“Gene onun yüzüne hayran, şefkatle sevgisiyle bakarak gülümsedi. 28)“Varsın boy atmasın, irileşmesin. 29)Bir kusur değil ki... 30)Şahin de küçük ama vermez avını. 31)”Bu kez sesli güldü. 32)“herkes ne sanıyor İnce Memedi, gören de görmeyende iri, iki adam boyunda bir dam azmanı sanıyorlar. 33)Böyle daha iyi. 34)Kimse bu fıkara oğlanın İnce Memed olduğuna inanmaz. 35)Antlar içsek kimseyi inandıramayız. 36)O da, zaman gelince de ağları öldürüp top top ışık patlayan Alidağına yürür, hem de ala karlı Düldülün sivrisine. 37)Hem de doruğuna. 38)Adamın küçüğü iyi olur, alıcı kuşun küçüğü gibi.

39)İçinden ılık bir sevgi taşı, 40)usulca eğildi, Memedi saçlarından öptü, dolabın kapağını kapadı, gene evi bir uçtan bir uca yürümeye başladı. 41)Bu sırada kamer ana uyandı, ibriği aldı dışarı çıktı. 42)Oda oyalı geniş beyaz başörtüsünü sandıktan çıkarmış. 43)Koca Osmanı görünce durdu güldü. 44)Sonra korkuyla: “Osman, Osman,” dedi.” Böyle her zaman giyinmezsin. Millet sevmez mi bir başkalık olduğunu?”

45)“ Millet batsın, dedi. Koca Osman, öfkeyle, yılgınlıkla. 46)“Millette akıl olsaydı o kadar zaten iki üç ağanın oynacağı olmazdı. 47)Bak, bak var da bak, içerde dolapta bebekçikler gibi uyuyor, dudağını sündüre sündüre... 48)Hem de sümüğünü çeke çeke... 49)Bir toprak, bir avuç insan... 50) Amma adamda yürek var, akıl var, insanlık var. 51)Onda bu insanlık var da, işte bu sebepten ağaların da hükümetin de ondan ödü kopuyor. 52)Ödü ödü kopuyor. 53)Dağda beş yüz tane eşkıya vardı, eşkıya vardı da aldırılmıyordu hükümet. 54)Neden? 55)O eşkıyalarda insanlık yoktu. 56)Şimdi bir İnce Memed için bak bak, dağı taşı asker almış. 57)Koca ağalar ulu hükümet yer götürmez asker ile yürüyor su fukaranın üstüne... 58)Bak bak!”

...

59)Bey seni bir at için öldürür mü hiç? 60)Bir Türkmen ne kadar yozlaşsın, bir at için obasına sığınmış bir adamı öldürmez. 61)O gece saklandığı mağaradan öteki geceye kadar çıkmadın. 62)Kendini çırılçıplak, desteksiz dünyanın ortasında yapa yalnız kalmış sanıyordun, değil mi? 63)Eşkivalığı bırakınca ayağının altında ki

toprağı kaydığını sandın, değil mi? 64)Bunaliyordum değil mi? 65)Saklandığın mağarada da tir tir titriyordun. 66)Benimde başıma geldi. 67)Her insanın başına gelir. 68)Bir insan ne kadar yürekliyse o kadar korkar. 69)Ya da bir insan ne kadar korkaksa o kadar yüreklidir. 70)Bunun böyle olduğunu bir insan ancak seksenine gelince anlar

71)Mağaranın taşları kırmızıydı. 72)Çürümüş kırmızı taşlar dokununca ufalanıyordu. 73)Kırmızı taşların üstünde çok tuhaf mavi, yozlaşmış eğri büğrü, biçimsiz hiçbir çiçeği, hiçbir yaprağı ötekine uymayan bir çiçek dikmişti. 74)Mağaranın ağzını da su püresi örtmüştü. 75)Taze taze kokuyordu

76)İnsan hep kendisini yürekli sanır. 77)İçine bir korku düşünce de bunu olağan saymaz. 78)Kahrından ölür, delirir. 79)Neden korkuyorum diye aklını oynatır. 80)Korku insanoğlunun yüreğine işlemiştir. 81)İnsanoğlu salt korkudur, bu bilmez. 82)Bilmez de kendine yediremez korkuyu... 83)Su püreni çiçeği, çiçeklerin en güzel kokanıdır, en taze... 84)İnsanın derisine saçlarına iliklerine kadar siner. 85)Püren kokusu en kötü halde ki insanı kendine getirir.

86)Aşağıda çok aşağıda uzayıp giden yeşil çayırları, kısa, ak, kırmızı, mor, keskin kokulu çiçekleri sürü sürü koyunları, ser yatakları, tek tük bodur ağaçları,seyrek, top top çalılıklarıyla bir ova bulutlanıyordu. 87)Ovada bugunun içinde salınarak telli turnalar dolaşıyordu , sürülerle.

88)Ötelerden kurşun sesleri geliyordu. 89)Bir yerlerde bir savaş oluyor gibiydi. 90)Gün batarken bir yangın rengi ovaya vurdu. 91)Gökyüzü, dağlar, sel yatakları, ovanın dibinden görünmeden akan büyük ırmak bir yangını yalımları gibi parlayıp aktılar. 92)Bir yalım seli bir an ovayı doldurdu. 93)Sonra her şey, dağlar, ağaçlar, kırmızı topraklar, sürüler, otlar, turnalar son maviye kesti.

94)"Hiç böyle bir şey görmedim ömrümde. 95)Mağaradan dışarıya, yangına kendimi zor attım. 96)Dağlar taşlar üstüme yürüdü. 97)Üç gün yangının içinde aç açına yürüdüm. 98)Bir çoban yüzüme öldürecekmiş gibi ters ters bakarak adımı sordu. 99)Kara Mıstık, dedim. 100)Üstüme güldü. 101)Bir parça ekmek, bir çanak süt verdi, deliler gibi sütü bir dikişte içtim, bir lokmada ekmeği yedim. 102)Ondan koşarak ayrıldım. 103)Çoban arkamdan bana gülüyordu hep. 104)İnce Memed, İnce

Memed diye bağıyordu. 105)Karanlığa kadar koştum. 106)Karanlık duvar gibiydi, karanlığın üstüne yağmur yağıyordu.”

107)Kurtlar kuşlar üstüne saldırıyordu değil mi? 108)Otlar, ağaçlar, böcekler... 109)Sen hiç yılanı deri değiştirirken gördün mü, zor iştir. 110)Öldürür yılanı.

111)Yılan önce yumuşak otlu bir yer bulur keline. 112)Bir süre orada otların üstünde döner durur. 113)Sonra yay gibi üç kez gerilir. 114)Gerilir bırakır, gerilir bırakır. 115)Sonuncusunda çok uzun gerilir, bir top olur açılır. 116)Bir de bakmışsın ki yılan o anda kavlamış derisini upuzun, bambaşka, bir çalı dibine bırakmıştır. 117)Derisini bıraktıktan sonra yılan bir sersemlik, bir korku içindedir, ne yapacağını nereye gideceğini bilemez. 118)Oralarda sersem sersem dolanır durur. 119)Askerlikten döndükten bir yıl sonraya kadar bile ellerimi nereye koyacağımı bilemedim. 120)Şimdi her sabah kalk borusuyla uyanıyorum. 121)“Çoban, İnce Memed İnce Memed nereye, nereye? diye bağırdı arkamdan. 122)İşte bu kulaklarımla duydum.” 123)Kabuğundan sıyrılınca herkes bağıırır. 124)Herkes senin İnce Memed olduğunu bilir. 125)“Ne bilir?” 126)“Bilir işte. 127)Sen söyle.”

128)Fırat derler bir su akar. 129)Yeşildir. 130)Yosunu üstüne çıkar. 131)Yaz bahar aylarında deniz gibi olur. 132)Deniz gibi köpürür. 133)Köy Fıratın kıyısında, yeşil kayalıklı bir dağın dibindeydi. 134)Toprak damların çatıları yeşil toprakla örtülüydü.

...

135)Topal Ali iz sürüyordu. 136)El dokuması, ceviz kabuğuyla boyanmış kahverengi, çizgili yün şalvarını çekmişti. 137)Belinde kara bir kuşak dolalıydı. 138)Kuşağın arasına çıplak bir tabanca sokmuştu. 139)Topal ayağını ta arkalardan sürükleyerek yürüyordu. 140)Ve böylece iz sürerek Kesme köyüne doğru gidiyordu. 141)Memedin o yöne doğru gittiğini herkes biliyordu. 142)Topal Ali de bunu biliyordu. 143)Üstelik Topal Ali Memedin Süleymanın evinde olduğunu da biliyordu. 144)Ali'nin yanında çok ünlü bir izci daha vardı. 145)Bu izci Elbistanlıydı. 146)Adına Yel Musa derlerdi. 147)Yaşlıca, ince uzun, derisi kemiğine yapışmış, kapkara tenli birisiydi. 148)Topal Ali bir gün bakmıştı ki, bir sabah Yüzbaşı Faruğun yanında bu adam. 149)Yüzbaşı Yel Musayı da eskiden tanımış.

150)Bu İnce Memed işi çıkınca Elbistana haber salmış, Yel Musa'yı getirtmişti. 151)Yel Musa Çukurovada, Maraş Antep yörelerinde çok ünlü bir izciydi. 152)Ünü varıp Halep'e kadar dayanmıştı. 153)Topal Aliyiye Dikenli düzü köyleri, bir de Toros köylerinin bir bölümü tanırdı.

154)Yel Musa çok konuşan bir adam değildi. 155)Ali onun usta, çok usta bir izci olduğunu çoktan anlamış, ondan korkmaya başlamıştı.

156)İz sürmeye Memedin dün saklandığı kayalıklardan başlamışlardı. 157)Aydınlık bir gündü. 158)Bahar sıcağı çökmüş, çiçekler kokuyordu. 159)Seher yeli gibi ince bir yel esiyor, çiçekten çiçeğe uçan arıların kanatlarını titretiyordu. 162)Kayalıkların aralarında çok yeşil, kısa çimenlerin arasında kısa boylu çok parlak renkli sarıçiğdem, menekşe, salep çiçeği, kırmızının en sert, ustura gibisi keditaşağı açmıştı. 161)Bir de uzun çiriş çiçekleri. 162)Çiçeklere arılar çokuşmuştu. 163)Taze kekikte kokuyordu ortalık. 164)Ovaların, dağların, tarlaların, pınar başlarının, sel yataklarının, ormanların kendilerine göre ayrı bitkileri, ayrı kokuları vardır.

165)Kayalıkların çok ayrı bitkileri, çok ayrı bir kokuları vardır. 166)Kayalıklarda bahar nennileniyordu. 167)Kayalık kokuları renkleri insana sevince boğar. 168)Hele baharları. 169)Hele aydınlık, sıcaksa gün, hele inceden seher yeline benzer bir yel esiyorsa. 170)Hele ılgıt ılgıt bir koku geliyorsa, keskin. 171)İncecik, belli belirsiz bir buğu kayalıkların üstünü sarmışsa... 172)Hele bahar böylesine nennilenmişse...

173)Gür otların, çeşitli çirişlerin, çiçeklerin, renklerin arasında kayalıklar bir başka türlü güzelleşiyorlardı. 174)Birde kaya püreni kokuyor, koku esen yelle bir geliyor sonrada gidiyordu. 175)Çiçeklerin altında tuhaf renkli, küçücük kuşların yuvaları vardı. 176)Birde çiçekten çiçeğe, çiçekli çiriş sapından çiriş sapına küçücük, mavi, kırmızı, parlak bir yeşilde örümcekler, binlerce el kadar ağlarını kurmuşlar, bahar güneşine, ağın bir köşesine serilmişlerdi.

177)Küçücük, ak kaya mantarları bulgur gibi kaya toprağının bir yanını yarararak dışarı çıkmışlardı.

178)Topal Ali kokuyordu, çok kaygılıydı. 179)Şu köpoğlusu Yel Musa dehşet iz sürüyordu. 180)Hiç sapıtmadan. 181)Memedin izini bulmuş alıp götürüyordu. 182)Böyle giderse bu izler Koca Süleymanın kapısının önünde son bulacaktı.

183)Bir iki kez onu yanıltmaya, izi alıp başka yöne götürmeye çalıştı, yel musa ona öyle bir bakış fırlattı ki, öyle küçümseyen, taş olsa erirdi.184)Ali sustu. 185)Başka bir çareye başvurdu. 186)Hiç umut kalmamıştı. 187)Bu namussuz herif Memedi bulacaktı. 188)Yüzbaşı Faruk, asım çavuş, Hamza ağa, candarmalar, aşağıdan bir keçi yolundan ilerliyorlardı.

189)Topal Ali bu güzel bahar gününde, kokular, güneşler içinde durmadan terliyordu. 190)Ömründe böylesine müşkül bir durumda kalmamıştı. 191)Bir tek yolu vardı, oda Koca Süleymanın elindeki Memede bir haber ulaştırmaktı. 192)Orta bir izci olsaydı Yel Musa, onu yanıltmak, başka bir yöne çekmek, geceyi bulmak, gece olup onlar uyuyunca da varıp Memedi Koca Süleymanın evinden almak... 193)Artık bu mümkün değildi. 194)Yel Musanın gözünden hiçbir iz kaçmıyordu.

...

195)O gece dehşet bir yağmur başladı. 196)Sanki göklerden ırmaklar boşaltıyordu. 197)Yeller esiyor, savuruyor, kırıyor, döküyor, çatılar uçuyor, ağaç dalları, uzun kavaklar kırılıyordu. 198)Göğün uzağında üst üste şimşekler çakıyordu, durmadan gökler gürlüyor, dağlardan ovaya, ovalardan tepelere, koyaklara yankılanıyordu. 199)Belalı Çukurova yağmurlarından biriydi. 200)Yağmur sabaha karşı yavaşladı. 201)Dereler, koyaklar taşmış geçit vermez olmuştu.

202)Gün doğarken yağmurda dindi. 203)Islak, yapış yapış, buğuya batmış sıcak, boğucu bir güneş doğdu. 204)Güneş buğunun arkasından hayal meyal gözükiyordu.

205)Tuvarasında, Zalanınoğlunun sekiz kişilik çetesini candarmalar, eski eşkiya Kara İbrahimin de yardımı ile kurşunda geçirmişlerdi. 206)Zalanınoğlu on yedi yaşında uzun boylu yakışıklı kartal burunlu bir gençti. 207)Babasının elinden tarlasını döverek almış bir kasabalıyı vurmıştu.

208)Anası onu çok sever, çocukken dizinin dibinden ayırmaz: ”Zalanın biricik oğlu, biricik oğlu” diye severdi. 209)Köylülerde ona bu yüzden Zalanınoğlu dediler. 210)Ve bütün köy onun adının ne olduğu unuttu gitti.

211)Zalanınoğlunun babası yumuşak, bir adamdı. 212)Çınarlı köyünde sulak, çok güzel tarlaları vardı. 213)Kasabadan Abdullahoğlu bu tarlaya göz koymuş, orayı bahçe yapmak düşünüyordu. 214)Zalanınoğlunun babası bu tarlayı satmadı. 215)Ötekiyse uğraştı, allem etti kallem etti tarlaya kondu. 216)Üstüne üslük kasabaya külhanbeylerine birkaç kuruş verip adamı iyice dövdürdü. 217)Zalanınoğlunun babası kasabaya inemez olmuştu. 218)Kasaba ne zaman inse dehşet bir dayak yiyor, kan revan içinde köye dönüyordu.

219)Zalanınoğlu güzel bir Alaman filintası buldu. 220)Çok hızlı bir ata bindi. 221)At komşularındı. 222)Doludizgin kasabaya sürdü. 223)Abdullahoğlu bir ayakkabıcı dükkânında oturuyordu. 224)Zalanınoğlu bunu biliyordu. 225)Ayakkabıcı dükkânını eliyle koymuş gibi buldu. 226)Tüfeğini Abdullah oğluna doğrulttu, tam beş el ateş etti. 227)Abdullah oğlu cansız yere serildi. 228)Zalanınoğlu da atını dağlara sürdü.

229)Ölüler beygirlere atmışlardı. 230)Ayakları atın bir yanında başları öteki yanında sallanıyordu. 231)Zalanınoğlunun uzun boynu sarkmış, sallandıkça başı atın karnını dövüyordu.

232)Ölüleri getirip candarma komutanlığının büyük avlusuna attılar. 233)Sekiz ölü kuşluklayın sıcakta, öyle yattı kaldılar. 234) Hemen birkaç iri yeşil sinek geldi, ölülerin başlarının yöresinde vızıldamaya başladılar. 235)Sıcak güneş buğulanıyordu. 236)Gökyüzü bombozdu, yanıyordu. 237)Tuhaf bir buğulu yanma. 238)Zalanınoğlu kara bir şayak şalvar giymişti. 239)Bir de gene güzel kara bir İngiliz kumaşından ceket giymişti. 240)Ceketin üstüne üç koşar fişeklik geçirmişti. 241)Fişeklikler savatlı gümüşle kaplıydı, Çerkez işi. 242)Sapı gümüşlü Çerkez hançeri uzağına düşmüştü. 243)Bir kayışla belindeki palaskaya bağlıydı. 244)Dürbünü küçük, kahverengiydi. 245)Ayağında altı çok kalın köseleden bir kırmızı Maraş ayakkabısı vardı. 246)Altına nakışlı bir kürt çorabı çekmişti. 247)Tabancasının sedef sapı gözüküyordu.

248)Avlunun ortasını atılmış öteki eşkıyalar da aşağı yukarı böyle giyinmişlerdi. 249)Ölülerden birisinin başı keldi, dımdızlak... 250)Ünlü Kel Eşkıya dedikleri bu olsa gerek...

251)Candarma komutanlığının avlusuna kasabalılar doluşmaya başladılar. 252)Duyan geliyordu Zalanınoğlunun görmeye, zalanınoğlunun köylüleri de duydular. 253)Onlar da, önde Zalanınoğlunun anası, ağıt yakarak, kadın erkek yola düştüler. 254) Kasabanın yanındaki köylülerde yollara düştüler, Zalanınoğlunun ölüsünü görmeye geliyorlardı.

255)Candarma komutanlığının avlusu kalabalıktan taşıtı. 256)İnsanlar sokaklara, caddelere döküldüler.

...

257)Kara İbrahim'in ölüsünü de çıplak bir atın üstüne atıp kasabaya getirip oranın mezarlığına gömdüler. 258)Kasaba dağların eteğinde, bir koyağın ucunda, ovanın bittiği yerdeydi. 259)Batısında bir çıplak tepe vardı ve tepenin dibinde Savrun çayı apaydın akıyordu. 260)Çayın üstündeki köprü ak kefenk taşlarından yapılmış köprü, yeşilin, mavinin üstüne yapıştırılmış, güzel bir oyuncak köprüye benziyordu. 261)Ermenilerin bırakıp gittikleri mahalle yıkıntıya yüz tutmuştu. 262)Buruda şimdi Doğu Anadolunun göç etmiş Kürtler oturuyorlar, kasabadaki en küçük bir olayla ilgilenmiyorlardı. 263)Toprak damlı Ermeni evlerinde oturan Kürtlerin mahallerinden durmadan Kürtçe bağrışmalar geliyordu. 264)Mutlaka her gün akşamüstü Kürtler taşlarla sopalarla birbirlerine giriyorlar, kollar kırılıyor, başlar yarıyor, bütün kasabayı bir bağrışmadır dolduruyordu. 265)Kasaba artık bu dövüşmelere alışmıştı.

266)Eski ermeni mahallesinde ulu zeytin ağaçları, incir ağaçları sıcakta toz içinde kalmış, kavruluyorlardı. 267)Yıkık Ermeni mahallesinde yıkıntılar arasında nar bahçeleri nar bahçelerinde sevişirlerken ocaktaki demirler gibi kıpkırmızı kesilen karayılanlar, uzun uzun...

268)Narların çiçek açımında mahalle dolanıyor, arıların, kelebeklerin, kırmızı yılanların cümbüşü narçiçekleri dökülünceye kadar sürüyordu.

269)Kasabanın üstünü boz bir bulut gibi, her ikindiüstü gittikçe kabaran, genişleyen, soluk aldirmayan bir toz bulutu örtüyordu. 270)Evlerin, dükkânların içi insanların giyitleri, iri çakıl taşlarından örülmüş ak kaldırımlar kalın bir toz tabakası altında kalıyordu. 271)Şöyle uzaktan bakınca, kasaba, kırmızı kiremitleri, çiçek açmış nar bahçeleri, zeytin, incir, ulu çınar ağaçları, pencerelerindeki camları, köprüsü, yarpuz tarlalarıyla apak, lekesiz bir aklıkta gözüküyordu.

272)Ağzları, burunları toz içindeki insanlar durmadan konuşuyorlar, birbirlerini çekiştiriyorlardı. 273)Memurlar, ağalar, beyler Nazifoğlunun lokantasında kafayı çekip veryansın ediyorlardı söze. 274)Daha az varlıklılar, esnaf zanaatkarlarsa Tevfîğin kahvesinde oturup çay içiyorlardı. 275)Bir de Pazaryerinde aylak aylak dolaşan köylüler...

276)Herkes, herkesin her şeyini biliyordu. 277)Gizli kalmış hiçbir şey yoktu bu kasabada. 278)Arif Saim Beyle İdris arasındaki savaşı, Arif Saim Beyin yangısını, İdrisin kötü durumunu şimdiye kadar belki binlerce kişi konuşmuşlardı. 279)Bu savaşı bir destan gibi yaşıyorlardı. 280)Ali Safa Beyle vay vay savaşını da en küçük ayrıntısına kadar izliyorlar, her iki savaşında sonunu büyük bir heyecanla bekliyorlardı. 281)Arif Saim Bey karısının kardeşini bir gün karaçalılığa, tarlalarını vermeyen Çerkezlerle sürmüş, kırbaçlaya kırbaçlaya öldürmüştü. 282)Sebebini kimse bilmiyordu. 283)Kimi Çerkezlere acımış karşı koymak istemiş, Arif Saim Beyde merhametli efendi al işte, demişti. 284)Kimi de ortada bir kadın meselesi var, diyordu. 285)Türlü türlü sebep söylüyorlardı. 286)Ama ortada bir gerçek varsa o da delikanlının Arif Saim beyin kırbacı altında, kara çalılığın dikenleri içinde can verdiğiydi.

287)Ali Sefa Bey bundan sonra Vayvaylılara ne yapacaktı? 288)Şimdi de hangi yıldırma yöntemi kullanacaktı? 289) Kimi şöyle, kimi böyle diyordu. 290)Ve bundan sonra ne yapacağı, köylülerinde buna karşılık nasıl davranacakları büyük bir zevkle tartışılıyordu.

291)Köylülerin son davranışları herkesi çok şaşırtmış, kasabadaki hiç kimse bu olaylar üstüne bir iki gün hiçbir yorumda bulunamamıştı. 292)Ali Sefa Beyin

harmanlarının yanışı, atlarının çalınması yeni davranışlardı. 293)Köylülerin böyle bir davranışta bulunacak ne güçleri ne de gelenekleri vardı. 294)Bu neydi ne!

295)İnce Memedin yeniden dağlara dönüşü de bir acayip işti.

...

296)Kulaksız İsmailin değirmenin oralarda çok su püreni, güzel kokar anası su püreni çalınsından süpürge yapardı. 297)Memed, Kulaksız İsmailin vurduğunu daha duymamıştı. 298)Hep yakaladıklarında kulaksıza ne yaptıklarını düşünmüştü. 299)Kulaksızın onu karşılayışını, sonraki davranışını düşündükçe, şu insanoğlu anlaşılmaz bir yaratık diyordu. 300)Kulaksızı düşündükçe mutlanıyordu.

301)Sonra ortalık pıtıtrak koktu. 302)Pıtıtrak Çukurova kokusuydu. 303)Sıcakta Çukurova hep acı acı pıtıtrak kokardı. 304)Bu yangın toprağı...

305)Ayağa kalktı, yönünü köye döndü, usul usul tozutan yola baktı, kimse gelmiyordu. 306)Şimdi şöylece yola düşse seyranın evine varsa “ben geldim seyran” dese ne olurdu? 307)Seyran ne yapardı? 308)Yanakları al al olur, yüzüne bakamazdı. 309)Güzel gözlerini yere diker bir daha kaldırmazdı. 310)Uzun, güzel boynu...

311)Oturup gözlerini gene suya dikti. 312)Seyran karşısındaydı. 313)Seyranın yüzünden başka hiçbir şey görmüyordu. 314)Seyranın yüzü türlü türlü oluyor, ağlıyor, gülüyor, bağırıyor, öfkeleniyor, bağırıyor, yumuşuyor, sertleşiyordu. 315)Sonra lacivert kadife gözleri açılıyor, aydınlık bir sevgi de parlıyordu. 316)Memed hayran yalnız bu gözleri görüyor, hiçbir şey düşünmüyor, konuşmuyor, duymuyordu. 317)Bir yumuşak büyüde kendini yitirip, sonsuz bir tatla ılık ılık sevgisinin dibine çöküyor, bir düşten büyüye, bir büyüden düşe gidip geliyordu.

318)Dayak yiyenleri, Koca Osmanı beklediği Topal Aliyi, Ali Safanın zulmünü, candarmaları, Abdiyi Hamzayı ölümü, ayrılığı, her şeyi unutmuş gitmişti. 319)Karşıda, otların arasında uzun, kırmızı bacaklarıyla sallana sallana leylekler dolaşıyordu.

320)O gün akşama kadar kalktı kalktı köyden yana baktı, geldi suyun başına oturdu, suyun aydınlık dibini, suyun üstünde akıp gidenleri izledi. 321)Akşamı dar etti. 322)Seyran akşamları gelmiyordu. 323)Çoğu zaman gece yarısından sonra bostana geliyor, oraya her zamanki yerine büzülüp uyuyordu. 324)Memed o gün köseyle de hiç konuşmadı. 325)Köse Halil Memedin bu halini anlıyordu.

326)Yatağa girdi uyuyamadı. 327)Yataktan çıktı, bostanı dolaştı. 328)Köyün karanlık yollarına döndü döndü baktı. 329)Anavarzanın üstüne doğru sarkmış ay da batmamıştı ama, neredeyse karanlıkların arkasına inecekti. 330)Bostanın dışına çıktı, Ademin dolaştığı gibi oralarda dolaşmağa başladı. 331)Bazı geceler bu vakitlerde at doğu yönünde doludizgin gelir, Anavarzaya aşağı akardı. 332)Sonra şafağa karşı da bostanı birkaç kere dolandıktan sonra, suyun derinleştiği çınarın altında durur uzun uzun sulanır, sonrada gelir ilerideki ağaçların yanındaki tümseğin üstüne dikilirdi. 333)Adem gene dolaşmağa çıkmıştı. 334)Memed onu görmeden çok önce oMemedi görmüş kaçıyordu bile.

335)Adem uzaklarda, Solup giden ayışığında çok uzun bir adam göründü Memedin gözüne. 336)Derken ay battı. 337)Memed gündüz oturduğu yere vardı oturdu. 338)Ayaklarını da suyun içine soktu. 339)Su azıcık serinlemişti. 340)İkindiüstü çıkan garbi yeli daha usul usul esiyordu. 341)Arada bir duruyor, sonra gene esiyordu.

342)Memed bir ayak sesiyle irkildi ama yerinden kıpırdamadı. 343)Seyranı ürkütebilirdi. 344)Seyran usulca geldi, suyu geçti, vardı her zamanki oturduğu yere büzüldü. 345)Yıldız ışıkları az önceki fersiz ay ışığından güçlüydü ya, Memed, seyranın karartısını hayal meyal görüyordu. 346)Seyranın ayak sesini duyar duymaz eli ayağı, bütün bedeni boşanmış, yüreği küt küt atıyordu. 347)Birkaç kez ayağa kalkıp seyranı gitmeğe yeltendi yüreği öyle çarpıyor, öylesine bir titriyordu ki, kalkmışken gerisin geri oturmak zorunda kaldı. 348)Neden sonradır ki zar zor kalkabildi, seyranı yürüdü. 349)Seyran kendine doğru geleni gördü, ağaç gövdelerinin arkasına ayağa kalkmadan kaydı, suya doğru sürünerek çekildi.

350)Memed ona bir şey söyleyecek oldu, sesi bozuldu. 351)Ne söylediğini kendide bilmedi, sustu. 352)Seyran sesini tanıdı durdu. 353)Memed heyecandan uçarak vardı, seyranın elini tuttu, seyranın eli kızgın demir gibi yanıyordu.

...

1. 3. İNCE MEMED 3

...

1)Çoğunlukla Kerimoğlunun obası konardı buralara... 2)Kerimoğlu obası daha da çok dağın gündoğusundaki geniş, doruğu kılıç gibi keskin kırmızı mor kayalığın dibindeki gür kaynağın başını yurt tutardı. 3)Ya Kerimoğlu obası başka bir yerde ise, ya onu öteki Yörükler yakalarlarda candarmaya teslim ederler ise ya ?... 4)Bu anda kendini düşünmüyor, bileğindeki kelepçelerle güzel, hüznü gözlü, ince, kıvrık kara sakallı Ferhat Hoca gözlerinin önünden hiç gitmiyordu. 5)At biraz yavaşlamış, Memedin düşünceleri de daha açılmış, atın ayağının düzgün tapırtılarına uymuştu. 6)Şimdi Ferhat Hoca olsaydı, ya da Koca Süleyman ona yol gösterirler, Yörüklerle güvenilip güvenilmeyeceğini ona söylerlerdi. 7)İçinde dehşet bir korku sarıp atın başını birden geriye çevirip, köpük içinde kalmış atı daha hızlı geldiği yere sürdü. 8) Biraz önce geçtiği çayın serin suyu ayağına değince kendine geldi. 9)At çayın içinden geri döndü. 10)Gene o kayaya geldiler. 11)Kuşlar daha çok, bütün ormanı doldurmuş binlerce, on binlerce dallara üst üste konmuşlar cıvıldaşıyorlardı. 12)Atın başını çekti gökyüzü usuldan ağarıyordu, ince bir mavi gökyüzünün oralarda uçuyordu, at yorulmuştu, kendiliğinden durur gibi oldu. 13)Azıcık sonra Memedin içindeki korku büyüdü, onu kılıçla çarpar gibi çarptı, derinden sarstı. 14)At yeniden dönüp çaya geldi. 15)Çayın suyunun serinliği onun ayaklarına ayak bileklerine değmeden önce o çayı gördü. 16)Hayal meyal suya benzer bir karanlık önünden akıyor, ormanın kuytusunda yitip gidiyordu. 17)Aşağılardan da çağıldı geliyor, küçücük bir çağlayanın çağıltısını duyuyordu. 18)At bu seferde kendiliğinden geriye döndü. 19)Böyle bir süre gidip geldikten sonra kayalığın tam ucunda bitmiş dalları gürleyen ulu bir ağacın altında durdu. 20)Memed hala bir şey yapmıyordu. 21)At da, kendisi de bitmişti. 22)At az sonra kulaklarını düşürüp sağ arka ayağını karnına çekti. 23)Memed de atın boynuna doğru eğilmiş, onun boynundan fişkırmış köpükleri koklar gibi öyle kalakalmıştı. 24)Bir süredurumlarını bozmadan öylece oldukları yerde kaldılar. 25)Atın terli boynundan acı bir koku geliyordu. 26)Birden sert bir sesle irkilen at ürker gibi yaptı, kulaklarını dikip ortalığı dinledi, sonunda da

aldı yatırdı. 27)Çıldırılmış gibi cıvıldaayan kuş seslerinin arasından geçtiler, geniş iki yanında pespembe ağın ağaçlarının çiçeğe durduğu çakıl taşlı dereye indiler, çıkarlarken sol yandaki ağaçların arkasından gelen bir yaylım ateşiyle karşılaştılar. 28)At bir yassıldı, ardından da sağa vurup çakıl taşlarının üstünden kayarak koşmağa başladı. 29)Önündeki kıvrımı, küçük burnu dönerlerken Memed, sağ kürenin altında acıya benzer bir şey duydu. 30)Acının az altında ona benzer bir acı daha... 31)Birde kalçasının tam üstünde ona benzer bir acı... 32)Atın boynuna yatmış, at onu dereye yukarıya götürüyor, Memedin sırtındaki acılar belli belirsiz artıyordu. 33)Arkadan da bir ses durmadan, “İnce Memed bu sefer elimden kurtulamazsın, bu sefer elimden, elimden, elimden...” diye yineliyordu. 34)“Bütün orman sarıldı, sarıldı. 35)“At yumulmuş çalılardan arasından, sık ormanların içinden geçiyor, çakıl taşlı kuru dereye iniyor çıkıyor, Memedin burnuna kuru yarpuz çam sakızı kokusu, bir de yaş bir odunun duman kokusu geliyordu. 36)Arkalarda kayalığın arkasında da kalanlar da ateşlerini kesmemişler, habire kurşun yakıyorlardı. 37)Tan yeri ışımağa, ağaçlar, otlar, çiçekler seçilmeye başlamıştı. 38)At bir düzlüğe çıktı. 39)Bir sürü çam sesi, insan sesiyle karşılaşınca bir an durdu. 40)Ayaklarının dibinden dağın doruğuna kadar çıplak yamacı içinde çakan mavi kıvılcımlarıyla balkıyan pespembe açmış keven dikenleri baştan aşağı sarmış, doldurmuş, tan yerinin dumanları içinde tütüyordu. 41)Memed ortalığı dinledi, kurşun sesleri kesilmişti. 42)Atı ormana döndürecek hali yoktu. 43)Karşıdaki kırmızı mor doruğu kılıç gibi keskin ipileyen kayanın ardından birkaç mavi dumanın havaya süzülüğünü görür gibi oldu. 44)Başında dünyanın bütün kuşları vıcırdışıyordu. 45)Omzundan göğsüne oradan da karnına ılık bir kanın aktığını duydu.

...

46)On dört yaşındaki çoban çocuk Müslüm dün gecedan beri bu yamaca oturmuş kimi uyuklayarak, daha çok uyanık burada öylecene kendi kendine bekliyordu. 47)İşlemeli kızılılık değneğini önüne, ayaklarının ucuna uzatmış, göğsünde turuncu bir güneş nakışı olan kepeneğe de yanına bir keven çiçeğinin üstüne sermişti. 48)Yanda kayanın dibinde de sarı kocaman çoban köpeği başını uzattığı ön ayaklarının üstüne koymuş uyukluyordu. 49)Boynundaki tohtun dikenleri bir hançer gibi uzundu. 50)Koyunlar, aşağıdaki tek tük ağaçlar bitmiş yem yeşil bölükte uyukluyorlardı. 51)Buradan dağın doruğuna kadar pespembe keven çiçekleri yamacı örtmüştü. 52)Doğan güneş bütün bolluğuyla ışıklarını ortalığa salıvermiş, ormanı kayaları, gökyüzünü pembe bir aydınlıkla doldurmuş.

53)Çoban çocuk Müslüm hiç de rahat değildi, 54)arada ayağa kalkıyor, gün batısındaki uzun kayanın tepesinden bakıyor, gündeğusundan kıvrılarak akan ince suyu aşağıdaki yeşilde kaynaşan, dalgalanan ormanı batıdaki karşı dağın çıplak yamacına tırmanıp öte yana aşan yolu gözlüyor, sonra yine gelip kepeneginin yanına uzanıyordu. 55)Yüzü de durmadan renkten renge giriyordu. 56)Dün gece, ormanın içinden oradaki yüksek kayalığın ardından yaylım ateşleri gelmiş, sonrada kesilmişti. 57)Sabaha karşıda şu koyunların yayıldığı düzlüğün alt yanında bir bağirtı olmuş, bağirtının ardından da üç el kurşun atılmıştı.

58)Çoban Müslüm Sarıkeçili obasından olurdu. 59)Oba her zamanki yaylağına dağın gündeğrusundaki büyük kızıl kartallı koyağına kurulmuştu. 60)Yemyeşil koyağın tam ortasından bir değirmen döndürecek kadar, dağın tam doruğunun altındaki ulu kayanın dibinden ak köpükler saçan bir su kaynardı.

61)Obada dün geceden beri bir sessizlik vardı. 62)Herkes altıyla konuşuyor, çadırdan çadıra gidip gelmeler, yavaş biraz korku, daha çok sevinç. 63)Çoban Müslüm her şeyi biliyor, koyunlarını buraya çekmiş dün akşamdan beri bekliyordu. 64)Obadaki korkuyu da sevinci de ta yüreğinin başında duyuyordu. 65)Ona hiç kimse bir şey söylememişti ve hem de, hay Müslüm çocuk sen şöyle yap dememişlerdi. 66)Çimeni yeşil gözleri bir ışıklı sevinç, bekleme içindeydi. 67)Ara sıra yüreğine de bir korku ardından da bir acı çökmüyor değildi. 68)Ama o ne yapması gerektiğini biliyordu. 69)Şu aşağıdan, Çukurovadan, kim nereden gelirse gelsin, işte şu ormanın içindeki, o küçük çayın dolandığı yeşil yosunların tepeden tabana kadar öttüğü kayalığın dibindeki yoldan geçecek, koyunların yayıldığı düzlüğün ortasındaki yola gelecek oradan da kızıl kartal koyağına, ya da uzaktaki dağı aşan yola vuracaktı. 70)Ve Çoban Müslüm yolların ağzını tutmuştu. 71)İç alıp alıp veriyor, yüreği durmadan atıyordu.

72)Uzun bir süre olduğu yerde keven çiçeklerinin arasında yattı. 73)Diken öbeklerinin altı, kırmızı kara benekli uğur böcekleriyle kaynaşıyordu. 74)Bu yamacın keven çiçekleri çok pembe olduğu gibi, dikenler bir billur ışıltısında çıkarak gün ışığı altında yanar söner fişkırırlardı, buranın uğur böcekleri çok kırmızıydı, bir yalım gibi kırmızı kırmızı çakarlardı.

75)Çoban Müslüm sabırsızlanmağa, başlamıştı. 76)Gözleri uzak bir karartıda, kulakları ufak bir çıtırtıdaydı. 77)Koyunlar, aşağıdaki düzlükte rahat otuyorlardı. 78)Köpekse yanda uyuyordu. 79)Birazda acıkmıştı ya, sabırsızlığından karnını doyurmak aklına gelmiyordu.

...

80)Sarıca karıncalar yaldızlı yaprakları sararıp tepesi tozlaşmış bir kamışın gövdesinden yukarıya dizilmiş, kamışın tozağına doğru çekiliyorlardı. 81)Bir koskocaman sarı örümcek, bir karaçalıdan ötekine gerdiği bir kulaç genişliğindeki ağının köşesine sinmiş avını bekliyordu. 82)Ağında hiçbir sinek yoktu. 83)Ya ağını daha yeni kurmuştu örümcek, ya da düşenleri hemen yiyordu. 84)Seyran orada durup bir an bekledi, ağa bir sinek düşmüştü, küçücük ak bir sinekti, kocaman sarı örümcek köşesinden yıldırım gibi çıkıp sineğin üstüne atladı. 85)Atlamasıyla birlikte köşesine dönmesi bir oldu. 86)Küçücük sinek yerinde yoktu... 87)Ağır ağır yola çıktı, bok böcekleri, önlerindeki yuvarları tozun içinden yukarı doğru sürüyorlardı. 88)Onları geçince çok sarı başı da mavi bir kuşla karşılaştı, kuş sanki üç kere başının yöresinde dolaştıktan sonra çekti gitti. 89)Kulaklarında incecik kanat şapırtıları kalmıştı. 90)Kuş önünden uçuyor, bir çalıya konuyor, o yaklaşınca gene uçuyor biraz ilerideki bir çalıya tünüyordu. 91)Karşıdan çok uzaktan bir toz direği geldi, tozularak, dönerek, savurarak... 92)Kuş bir ara tozların içinde kaldı, onu gördü hemencecik durdu. 93)Ardından da yitirdi. 94)Az sonra toz direği gelip onu içine aldı, kasabaya doğru döndü gitti, çayın kıyısında da söndü.

95)Seyran kuşu bir süre göremeyince içine ağır, arı gibi, sızlayan, yürek söken ağrı gibi bir acı çöktü. 96)Sonra kuş geldi tam karşısında ince ince kanat çırparak uçtu.

97)Seyran geriye döndü, bugün değilse yarın, yarın değilse öbür gün, öldürmüşse eğer İnce Memedin ölüşünü görmeyecek miydi? 98)Az sonra akarsuyun kıyısında, yere oturmuş ayakkabılarını çıkarıyordu. 99)Ayağa kalkıp karşıya geçti. 100)Kuş da onunla birlikte uçuyordu.101)Karşıda azıcık durdu, bekledi, hemen de gene kuşla birlikte geriye döndü, 102)Gene bir an bekledi, gene döndü.

103)Oradan geçenler, o gün, gün yıkılıncaya kadar, uzun boylu, yanık tenli, ela gözlü, incecik bir kadının küçücük bir kuşla birlikte çayı durmadan bir yana, bir bu yana geçtiğini gördüler, şaştılar ama, buna bir anlam da veremediler.

104)Gün suları kızartırken seyran birden sudaki kendi suratını gördü.105)Başının yanında da, bir karış yanından, küçücük kanatlarını sallayarak o kuş uçuyordu.

106)“Nasıl olsa öldürülmüşse göreceğiz onun ölüsünü değil mi küçük kuş?” diye yanındaki sarı kuşa sordu. 107)Kuş kanatlarını uğundurdu.

108)Kasabaya koşmaya başladılar. 109)Seyran candarma komutanlığını biliyordu. 110)Sokaklarda vakit öldürmeden oraya vardı. 111)Avlu duvarının berisinde öyle çok büyük bir kalabalık yoktu. 112)Bir çocuk sürüsü, otuz kırk kadar beyaz başörtülü kadın, yedi sekiz erkek oraya dizilmişler, kederli gözlerle komutanlık duvarının dibinde, sırtları duvara dayalı eşkıya ölülerine bakıyorlar, hiç de konuşmuyorlardı. 113)Dalmışlar gitmişler. 114)Gözlerini ölülerden ayırmıyorlardı. 115)Seyranda geldi avlu kapısının önünde durdu, kuş gitti, o antika mermerlerin birinin üstüne kondu, cikilemeye başladı. 116)Ortalığı burun direklerini kıran bir ölü kokusu almıştı. 117)Bütün kasaba, taşı toprağı insan kokuyordu.

118)Seyran yerinden bir türlü kıpırdamıyor, gözlerini kocaman kocaman açmış, taa buradan İnce Memedin ölüsünü tanımaya çalışıyor, oraya gidip de, ölüleri yakından görmeye bir türlü cesaret edemiyordu. 119)Zaman geçiyor, mermer taşın üstüne konmuş sarı kuş, taşın üstünden kalkıyor, konuyor, vıcırđıyordu, Seyransa bir türlü yerinden kıpırdamıyordu. 120)Kuş gene geldi başının üstünde dönmeye başladı. 121)O kadar yakının da dönüyordu ki başının kuş, kanatları neredeyse kulaklarına, burnuna çarpacaktı.

122)Kuş gitti gene mermer taşın üstüne kondu, ne vıcırđıyor, ne kanat çırpıyor, kabartma kadın başının yukarısında durmuş bekliyordu. 123)En sonunda seyran yavaş yavaş, dimdik yüzü gerilmiş, avlu kapısından içeriye daldı, ölülere doğru yürüdü.

...

124)Onun üstünde çok kişinin duası var. 125)Koca, ala gözlü, güzel, aksakallarından yeryüzüne ışık saçılan, yerin göğün yaratıcısı ne demeye korumasın onu... 126)Ona kurşun geçmez, onu ateş yakmaz, onu su boğmaz. 127)Koca Allahımız kimi canı yürekten kayıracağını, koruyacağını bilmez mi?

128)Toprak damının gündün yanına oturmuş, İnce Memedine dizleme bir çift çorap örüyordu, çorabında bitmesine az kalmıştı. 129)Bu çorap öyle güzel bir çorap olacaktı ki bitince, hiçbir ana on yıldır askerdeki, yüzüne hasret kaldığı olguna, kara sevdalı bir kız, ölümüne özlem duyduğu yavuklusuna, bir gelin hasretinden yandığı gurbetteki kocasına böyle bir çorap yapmamıştır. 130)Masmavi çiçeklerden büyüklü küçüklü nakış işlemiştii çoraplara. 131)Bu çorapları ta uzaktan İnce Memede görenler azgına kadar çiçekle dolmuş bir tarlanın yürüdüğünü sanacaklardı. 132)Böyle bir çorabı şahlar, padişahlar, Koçyiğit ve Köroğlu giymemiş görmemişti.

133)Güz güneşi kızdırıyor, az ilerde uzun boyunlu mor bir çiçeğin yöresinde çakıp sönerek dolaşan bir kırmızı mavi arıda çiçeğe konuyor, hemencecik de kalkıyordu.

134)Hürü anada arada bir başını çoraptan kaldırıyor, gözlerini kırıştırarak gözlerini köye çevirip bakıyor, sonra da mor çiçeklerine dalıyordu. 135)İnce Memed bu çorabı giyince Koca Allah onu daha da çok kazalardan belalardan koruyacaktı. 136)Neden korumasındı, Hürü Ana kime ne yapmıştı? 137)Şu dünyada Allahın hiçbir yarattığına, bir kötülüğü dokunmamış, onun bir kelebeğini bir karıncasını bile incitmemişti. 138)O dinsiz Topal Alinin dışında hiçbir kulunun gönlünü de yıkmamıştı. 139)O da hak etmişti, o kâfir de. 140)İnce Memed de o öteki ayağı da kırılısı topalı bir adam sayıyordu da, işte h:ürü Anada buna cin ifrit oluyordu. 141)Topal Aliye yüz veren, onunla konuşan hiç kimseyi bağışlamıyordu. 142)Ama İnce Memede gelince ona toz kondurmuyordu. 143)O işini bilirdi. 144)Zaten şu kadercikken, ufacak bir çocukken bir yürekliydi o! 145)O da Koca Allahımızın, ala gözlü de ışık sakallımızın bir karıncasını bile incitmemişti.

146)Köylünün böyle içine kapanmasına, günlerce susmasına da kızılıyordu ya susuyordu. 147)Ne olacak, ahmak köylü diyordu. 148)Ahmak, hem de nankör... 149)Abdi Ağayı öldüremedi diye köylünün İnce Memed hakkında atıp tuttuklarına, onu köyden kovduklarını hiç unutamıyor, kızılıyordu. 150)Şimdi kel Hamza da

gitmişti ya, ohhh artık rahatlardı. 151)Bol bolamadı toprakları vardı, ekinleri de harmandan taşacak, inekleri, koyunları, kısrakları, keçileri çiftler çiftler doğuracaktı. 152)Bu ahmaklar bilmiyorlardı ki, bu onların başına konmuş devlet kuşudur, İnce Memed bereketidir. 153)Bakın hele şunlara bakın onlara bunca iyilik eden İnce Memedin bir tek anası, Hürücenin yanına da hiç uğruyorlar mı?

154)Çorabını öğleye kadar ördükten sonra, azıcık bir şey kalmıştı zaten azıcık daha çalışırsa belki akşama bitirecekti. 155)Hatçeyi anımsadı, ona üzüldü, ne iyi kızdı diye aklından geçirdi. 156)O da İnce Memede böyle çoraplar yapardı, kara sevdalısına belli etmek için. 157)O ölmüşse İnce Memed çorapsız mı kalacaktı, çok şükür onun Hürüce Anası da yaşıyordu, hem de turp gibiydi. 158)Şişlerini yün yumaklarını çoraba sarıp eve götürdü, usulcacık ocaklığın başındaki iskemleye koydu, 159)belini iyice çatırdattı köyün içine çıktı.

160)Ev aralarında kimseyi göremedi. 161)Onu görenlerin saklanır kaçır gibi bir halleri vardı. 162)Varsın kaçsınlar, kaçsınlar. 163)Varsın sussunlar, sussunlar... 164)Gene bir hal mi geldi incemin başına? 165)Bu domuz köylüler de benim yavrumu ölmeden öldürecekler, tu, tu, tu... 166)Ocaklardan evlerden ırak...

167)Vardı Hösüğün evinin önünde durdu, kapı kapalıydı buna öfkelenip bağırdı: 168)Ne oldu böyle gözü çıkasılar, ne var gene? 169)Köyün her evinden ölü çıkmış gibi... 170)Sesini sertleştirdi.

...

171)Çarşığı bir uçtan bir uca savaş kazanmış bir kumandan kabarmasıyla, başı dik göğüs ilerde dolaşıyor, her önüne çıkanla selamlaşıyor, konuşuyor, yarenlik ediyor, şakalaşıyordu. 172)Bir tek total Ali'yi görünce cinleri başına üşüşüyor, yerin dibine de geçiyordu. 173)O değirmendeki yalvarmaları da gözlerinin önünden hiç gitmiyor, Topalı yaşatmayacağı üstüne yemin üstüne yemin ediyordu. 174)Önce onun Topal ayağını gözlerinin önünde, eline bir kasap satırı alıp kökünden kesecek, sonra yavaş yavaş derisini yüzecek, gözlerini oyarak onu öldürecekti. 175)Hele şu İnce Memed belası bir ortadan kalksın hele. 176)Şunun, şu total ayaklarına parlak çizmelerine bakın hele. 177)Kabzası fildişi tabancaya, altındaki Arap ata, başındaki lenger şapkaya da bakın hele. 178)Seni uşşak oğlu uşşak seni! 179)O Molla Duran Efendi, o sahtekâr yalancı, o alçak, o da görecekti. 180)O Arif Saim, o yüzbaşı da

görecekti. 181)Şu avukatı gözü çok tutmuştu. 182)Onun o istediği küçücük ücreti de kardeşine vermiş, daha kasabaya ayak basar basmaz göndermişti. 183)Çünkü bu avukatta çok iş ve istiklal vardı. 184)Yakında mebus, vekili, her ne isterse onu alacak, ol sebepten de Murtaza Ağanın işine yarayacaktı. 185)Murtaza da ona elinden geleni esirgemeyecekti. 186)Evet, bu Arif Saim bey Mustafa Kemal Paşayı öldürmek istiyordu. 187)Varsın kimse inanmasın. 188)Avukat Hamurcuzade Sabit Bey isterse bütün dünyayı buna inandırır, Mustafa Kemal Paşa da bizzat Arif Saim Beyi kendi gözleri önünde astırırdı.

189)Artık geceleri rahat uyuyordu. 190)İnce Memeden de hiç ses seda gelmiyordu dağlardan. 191)Belki de öldürülmüştü. 192)Belki de ölüsü şu kireç ocağına atılan eşkıya İnce Memeddi, İnce Memeddi de korkusundan onun ölüsüne kimse sahip çıkmamıştı. 193)Ama şu İnce Memedin başka bir huyu daha vardı, duruyor duruyor bir yerlerde gizleniyor, ardından da düşmanın üstüne hiç umulmadık bir anda hışım gibi iniyordu. 194)Ali Sefa Beyi de böyle öldürmemiş miydi?

195)Eşkıya Bayramoğlu onun dostu olurdu. 196)Affa uğrayıp da düze inince ömründe bir kere bile olsun kasabaya uğramamış Adanaya gitmemişti, 197)vekiller paşalar onu çok görmek istedikleri halde, o köyünden hiç çıkmamıştı.

198)Osmanlı devrinde on dört yıl dağlarda gezmiş, Maraş, Adanayı, Antebi titretmişti. 199)Çok genç, on altı yaşlarında dağa çıkmış, hükümet onun için durmadan aflar çıkarmasına karşın o kabul etmemiş, hiçbir zaman da dağdan inmemişti. 200)Kurtuluş Savaşı gelip çatınca da çetesini toplamış, düşmana karşı Torosların bir kanadını tutmuş savaşa girişmiş, böylelikle de dillere destan olmuştu. 201)Savaş bittikten sonra da köyüne çekilmiş tüfeğini, fişeklerini, altın kabzalı hançerini, dürbününü değerli tabancasını satmış, bir ev yapıp evlenmiş, bir çift de öküz almış babasından kalan birkaç dönüm tarlada çiftçiliğe başlamıştı. 202)O gün, bu gündür de o destanlar kahramanı, türküler yiğidinin adı unutulmuş, imi timi bellisiz olmuştu. 203)Dünyaya onun kadar kurnaz bir eşkıya gelmemiş, tam on dört yıl koca Osmanlıya, üstüne gönderilen taburlara, alaylara kafa tutmuş, ne bir kurşun yarası almış, ne burnu kanamıştı. 204)Eşkıya dünyaya hükümdar olmaz, demişler ya, Bayramoğlu dağda dolaştığı tam on dört yıl süresince dünyaya hükümdar olmuştu.

205) İnce Memedin hakkından gelse gelse, bu eski kurt gelebilirdi.

206)Murtaza Ağa bu eski kurdu kimseye, yüzbaşıya, Arif Saim Beye sonuna kadar söylemeyecekti. 207) O yerinde dursundu hele. 208)Yakında, o değilcikten onu bir ziyaret edecek, halini hatırını soracak, ona armağanlar götürecekti. 209)Eğer İnce Memed ortaya bir daha çıkacak olursa işte o zaman, buyur Bayramoğlu meydan senin, diyecekti. 210)Dile benden ne dilersen...

211)Ertesi sabah çarşıya çıktın, dükkâncılara uğrayıp Bayramoğluna bir şeyler bulmaya çalıştı. 212) Ona bir kaput, bir takım elbise, bir Halep kuşağı, kırk düğmeli bir Halep yeleği, bir fötr şapka, gömlek almalıydı. 213) Ama onun boyu ne kadardı bilmiyordu ki...

...

214)Cüzdanından kalın bir deste para çekti, kıvançlı, gülümseyerek Durana uzattı. "Al!" 215)Duran parayı aldı, boğazına asılı kesenin büzgüsünü açıp desteyi oraya güzelce yerleştirdi, ayağa kalktı. 216)"Sağlıcakla kal Hüseyin hocam." dedi, çıktı gitti.

217)Hoca onun arkasından sevgiyle baktı. 218)Bu çocuk çok hırslı, diye düşündü, öyle bir adam olacak ki bütün Çukurovanın şaşkınlıkta parmağı ağzında kalacak.

219)Molla Duran hemen, gün geçirip fırsat vermeden zamana pazara gidip görkemli, at gibi bir Kıbrıs eşeği satın aldı, 220)bir çift de camekân uydurup içini cıncık boncukla doldurdu, hemen o gün de köylere çıktı.

221)Gittiği köylerde hem öteberilerini satıyor, fırsat buldukça da imamlık ediyor, namaz kıldırıyordu. 222)Nereye gitse, dağ başında da olsa bir vakit için namazını geçirmiyordu.

223)Altı ay sonra eşeği satıp bir at aldı. 224)Atıyla kaçak mal satmaya başladı. 225)O da yetmedi, yanına dört beş kişi uydurup Halepten kaçak mal getirdi. 226)Bu kaçak mallarla Antep'te, Kiliste dükkânlar açtı. 227)Bu da yetmedi, büyük bir kaçakçı çetesinin başı oldu. 228)İş olağan üstü bir beceriyle yönetti, çok para

kazandı. 229)Kaçakçılığın da sonunun olmadığını biliyordu. 230)Her şeyi, şebekeyi, dükkânları yüzüstü bırakıp sandık sandık altınlarla kasabaya geldi. 231)Köprüünün üst başını oldum olası severdi. 232)Otuz dönümlük bu büyük bahçeyi üç altına aldı. 233)Bir yıl içinde kasabada büyük bir ün yaptı. 234)O, yedi yaşında Hafızı Kuran olmuş, bunu duyan Adansa Valisi de onu Mısır'a Camiyül Ezhere okumaya göndermişti. 235)O da orada öyle bir tahsil yapmıştı ki değme din bilgini eline su dökemez. 236)Ankarada ona Diyanet İşleri Başkanlığını önermişler, o bütün önerileri geriye çevirmiş, hiçbir şey kabul etmemişti...

237)Bundan sonra onun büyük aşkı tarla olmuştu. 238)Zülfüyle anlaşmış, hazinenin açık artırmaya çıkardığı toprakları birkaç altına bir uçtan almaya başlamıştı. 239)Birkaç yıl içinde hazineden köylülerden o kadar çok tarla almıştı ki tapuların sayısını kendi de unutmuştu. 240)İlk karısı babası ölmüş bir ağanın kızıydı, ondan da binlerce dönümlük çiftlikler gelmişti. 241)Aldığı en güzel tapu da on yedi dönümlük, bir köylüden iki buçuk altına düşürdüğü bir tapuydu. 242)Bu tapu Torosun tam ovadan başlayan, en gür ormanlı, her ağacının gövdesini iki adam el ele verse çeviremez bir yamacını tutuyordu. 243)Bu on yedi dönümlük tapunun sınırları öylesine sünekte ki bir yanı ovadan başlıyor, dağların ilk tepelerine kadar gidiyordu. 244)Batıdan doğuya da kilometrelerce uzuyordu. 245)Molla Duran bu tapuyu alınca kendisini mahkemeye verdimiş, mahkeme yıllarca sürmüştü ama, o da kazanmıştı. 246)Bu seferde Yargıtaya göndermişti kendisini, oda yetmemiş Genel Kurulca tapusunun sınırı kesinleştirilmişti. 247)Ve orman sedir ormanıydı. 248)Sedir ağacı değerli ağaçtı ve Mersin Limanında yabancı bandıralı gemiler bu değerli sedir ağaçlarını bekliyorlardı.

249)Molla Duran Efendi bu güzel, büyük ormana bin baltayla birlikte girdi. 250)Acele ediyordu. 251)Hükümet bir kendine gelirse, bu ağaçları onlara yedirmezlerdi. 252)Birkaç yılda sınırların içinde diki bir fidan bile kalmadı. 253)Bu yüzden de öylesine bir zenginleşti ki parasını koyacak yer bulamadı. 254)Ormanın kökünü sökmek çok zor oldu. 255)Bereket ki bütün ova, bütün dağlar işsizdi. 256)Gündeliği on kuruşa, boğazı tokluğuna adamlar çalıştırdı. 257)Ormanın yerinden inanılmaz verimlilikte bir toprak çıktı. 258)Çukurovanın Akdeniz kıyısında, Yüreğir ovasında bile böyle bir toprak yoktu. 259)Molla Duran Efendi kara sevda bağlamıştı bu toprağa. 260)Bu zamana kadar karyı üçlemişti ya onlarla fazla

ilgilenmiyordu. 261)Varsa da yoksa da orman toprağı... 262)Kasabaya giren birkaç traktörden üçü de onundu. 263)Bir batöz, bir sürü de orak makineleri almıştı. 264)Makineye çok meraklıydı.

265)Aldığı topraklar içinde dört Yörük obasının kışlakları da kalmıştı. 266) Önceleri Yörükler direktler, baba dede kışlakları için bir de para mı vereceklerdi?

267) Sert, dişli, gözü kanlı adamlardı.

...

1. 4. İNCE MEMED 4

...

1)“İnce Memedin onlara ne zararı dokunmuş ki, ne istiyorlar ki ondan?”

2)Kadın, İnce Memedin oturduğu sedire doğru sert bir adım atarak sesini daha da yükseltti, yüzünü ateş bastı, boyun damarları şişti, yüzü pespembe oldu.

3)“Sen ne istedin ki ondan, ne alıp veremediğin var İnce Memedlen, yedi koşar fişek bağladında, Çerkez hançerini takdın da, kara dürbünü boynuna astın da, Alaman filintasını eline aldın da, ne demeğe gittin Anavarza yazısına, Akçasaz bataklığına? 4)İnce Memed, ne yaptıydı sana yavrum, şu topal sabiyi yanına aldın da... 5)Öyle mi? 6)Şu halinize bakın yavrum, adamlıktan çıkmışsınız, yakalayıp ta ne yapacaksınız İnce Memedi, öldürecek misiniz, 7)derisini yüzüp de güneşte mi kurutacaksınız, gözlerini oyup Ankaraya mı göndereceksiniz, etlerini kıyma edip kebab mı yapacaksınız, ya da o insana benzemez, dişi domuz suratlı kurbağa gözlü, insandan azmış kertiş Aliye, ya da Yüzbaşıya mı teslim edeceksiniz? 8) İnce Memed size ne yaptı oğlum, avradınızı mı aldı elinizden, bacınızın başına mı çöktü? 9)O Abdi Ağayı öldürdü, o zalim, yedi köyün düşmanı, kan içici Abdi Ağa sizin neyiniz olur da onun öcünü almak için silahlandınız da, İnce Memedi öldürmeye gittiniz? 10)Abdi öldü de tüm şu Toros dağları, bir dinsiz insandan kurtulduk da, dağlara taşlara ateş vererek bayram etmedi mi? 11)Ali Safayı öldürdü diye yerinden yurdundan olmuş Vayvay köyü geri baba ocaklarına dönmediler mi? 12)Yüz adamın kanlısı, kan içici, fıkara cellâdı Çiçekli Mahmut Ağayı öldürdü de bütün bir Çukurova şadlık şadmanlık eyledi mi?”

13) “Dur anam, dur güzel abam, dur ki sana ne söyleyeyim...” 14)Kadın ter içinde kalmıştı. 15)“ Durmam,” diye bağırdı. 16)”Bak bak, bedeninin görünmüyor fişekten. 17)Abosu, tırnağına kadar fişek bağlamışsın. 18)Bak şu sabiye, onu da kendine benzetmişsin. 19)Ne yaptı söyle, ne yaptı sana İnce Memed?” 20)O bağırdıkça Memed gülüyordu.

21)“İnce Memed bana bir şey yapmadı anacığım, Ben de ona...” 22)“Gül gül,” diye daha çok kızdı kadın. 23)”Ah sen evimde konuk olmasaydın, sana yapacağımı bilirdim.”

24)Dışarıya çıktı hızla, aynı hızla da geriye döndü. 25)“Teh, şuna da bak, İnce Memedi öldürmeye gidene de bak, 26)bir de imam kılığına girmiş, kandıracak da, ince oğlumun yakalayacak da, götürüp de Ağası Kertiş Aliyle, o sarı çiyen Yüzbaşıya teslim edecek de... 27)Tuzlayım da korkma yine mi, Yüzbaşı da, Ankaradaki Gazi Mustafa Kemal de efendi oğluma kırmızı kuyruklu madalya verecek de.”

28)“Ana, bacı Kerteş Ali benim ağam değil.” 29)“Hemi de Kerteş Ali senin feriştahtın, o cellat, o kan içici, hemi senin, hemi de bu evin, boynu altında kalası erkeğinin paşası. 30)O İnce Memede bir şey olsun da, hiçbir şey olmaz ya, ben ona gösteririm. 31)Bir daha eve sokmam onu. 32) Alır çoluk çocuğunu, şu avradını gider cehennemine dibine. 33)Bu evin eşığının içeri onun ayağını sokarsam bana da Kara Zeynep demesinler, şu saçlarımı keserde eşeklere kuyruk eylerim.”

34)Durdu, gerildi, alaycı, küçümseyici bir tavır aldı: 35)“Yiğitlerimiz akçasalda İnce Memedi kıstırmışlar da, otuz pare köyün yiğitleri, beş bölük candarmada yanlarında İnce Memedi yakalamaya, öldürmeğe... 36)Breh, breh, breh, yiğitlerime de bakın!”

37)Kadın alaycılığı bıraktı, birden kükrer gibi oldu, değişti, kabardı. 38)“Oğullarım, oğullarım, bir tek adamı bin beş yüz bin beş yüz bin köylüyle, atınan itinen böyle sabi çocukları kıştırıp öldürmek kolay, İnce Memed ölmez ya...” 39)Sesini indirdi. 40)”İnce Memed olmak zor, İnce Memedlik zor yavrularım. 41)Beni dinle oğlum, iyi ki bıraktın da geldin İnce Memedi kovalamayı...”

42)”Memede doğru eğildi, Memedin gözleri yaş içinde kalmıştı, kendini bıraksa, şurada, şu kadının dizlerine kapanıp ağlayacaktı. 43)”Bak yavrum, o İnce Memed var ya, bir ermiş kişi, ona dokunan, onun için bir kötülük düşünen kişi çont olur, ocağı söner, zürriyeti tükenir, hanesinde baykuşlar öter. 44)Bak yavrum, iyi ki döndün geldin... 45)Artık sesini alçaltmış, coşkusu geçmişti. 46)“Bak oğlum...” Ona bir giz söyler gibi üstüne eğildi. 47)“ Beni dinle, ben iyi biliyorum, yerinden biliyorum, İnce Memede hiçbir şey olmaz. 48)Onda kırk göz ocağının mührü var. 49)Anacık sultanımız, ocağın mührünü, kılıcını, o kılıcı İnce Memeden başka kimse yerinden kaldıramıyormuş, İnce Memede vermiş. 50)Bir de bin ayet yazılı gömleği vermiş ona. 51)İşte bu yüzden İnce Memede hiçbir şey olamaz. 52)“Şimdi o Akçasazın ortasından kuş olmuş uçmuş, yılan olmuş akmış, bulut olmuş düldül ağının doruğuna ağmıştır” ona hiçbir şey olmaz. 53)Sen sağ salim gelmişsin çok şükür, elin ayağın çont olmadan. 54)”İnşallah Koca Allah benim oğlumu da gönderir.”

55)Kadın içini dökmüş, epeyce yeğnilmiş, kıpkırmızı olmuş, ter içinde kalmış yüzü yavaş yavaş açılıyordu.

...

56)”Ona göre davranmalıyız. 57)Biz bundan sonra kendimizi yarı yarıya ölü saymalıyız, belki yarıdan da daha çok ölüyüz. 58)Öyleyse neden bu adamın evini bastık, ölmek için mi, diyeceksiniz? 59)İş, hiç de öyle değil. 60)Bu adamın evini basmasaydık, uzun süre bu dağlar bizi barındırmazdı. 61)Şimdi büyük, bir düşman sahibi olduk ya, bütün dağları da dost edindik.”

62)Temir: “Sen nasıl bildiysen öyle yaptık.Demek ki doğru yaptık Hocam.”

63)“Sağol Temir. Şimdi karnımızı doyuralım, ardındanda uyuyalım.Ne kadar uyuyabileceğimiz belli değil.”

64)Güdük Hacı çetenin yiyecekciydi, bir tek tabancadan başka silah taşımazdı. 65)Geniş omuzlu, kısa boylu, çok güçlü, dayanıklı bir kişiydi. 66)“Güdük Ağa, ne çıkaracaksın şimdi bize, soframıza ne getireceksin?”

67)Güdük Hacı, kayanın dibindeki yiyecek heybelerini aldı getirdi ortaya koydu, 68) “Önce bal, börek, arkasındanda kuş sütü Hocam.” 69) “Sağol Hacım, bizi iyi düşünmüşsün.”

70)Hacı heybenin bir gözünü açtı, yufka dürümlerini önce çıkardı, çimenlerin üstüne koydu, ardından da, her bir eşkiyaya, içine peynir, çökelek koyarak birer sokum yaptı, ellerine tutuşturdu. 71)Sokumu yiyip bitirenler Hacıdan bir sokum daha istiyorlar, daha onlar ellerini uzatmadan Hacı ellerine sokumu veriyordu. 72)Onlar sokumları bitirince, Hacı gerçekten ellerine, bir yağlı, mavi kâğıdın içinden çıkardığı ballı böreği, eşit parçalara ayırarak, her birisine büyük bir parça verdi.

73) “Ballı böreği verdin Hacı” diye güldü Hoca, “kuş sütü nerede?” 74)“O da bulunur,” diye güldü, koltukları kabaran Güdük 75)Geriye kalan, bir parçasını kendine ayırdıktan sonra, yağlı mavi kâğıda yeniden sardı Hacı, heybeye yerleştirdi. 76) Tütün kaçakçıları bu kâğıdı tütün paketi yapmakla kullanıyorlardı. 77)Hacı bu kâğıtlardan bir hayli ele geçirmiş, o da bunlara yağlı, ballı yiyeceklerini koyuyordu. 78)“Çocuklar, hiç kimse açıkta, yanyana uyumasın. 79)Her birimiz uzak, sıtaralı, ha deyince kurşun işlemez.” 80)“Temir de bizi bekleyecek! İyi uykular.”

81)Uyumalarıyla, aşağıdan, yandan yönden gelen büyük bir cayırıyla uyanmaları bir oldu. 82)Ötekiler, kayaların arasından yukarı doğru çıkarlarken Temir onları hemen görmüş, önde gelen sarışın delikanlıyı bir kurşunda düşürmüştü. 83)Büyük cayırıyla hemen toparlandılar. 84)Üstlerine aşağıdan, sağdan, soldan yağmur gibi kurşun yağıyordu. 85)Gelenlerin çok kalabalık ve usta nişancılar olduğunu gelen kurşunlardan anlaşılıyordu.

86)“Yüz kişi ile çevrildiniz İnce Memed diye yandan bağırdı top sesli birisi. 87)“Karşıdaki keçi çobanı Abdi Ağa değil İnce Memed. 88)Karşıdaki padişah fermanlı Sultanoğlu. Teslim olun. 89)Teslim olmazsanız hepinizin canını az sonra cehenneme yollarım...”

90)“Buradan babayın yanına gitmeye hiç kimsenin niyeti yok, yok, yok” diye bağırdı Ferhat Hoca. 91)Arkasından da sesin geldiği kayaya tüfeğindeki bütün kurşunları boşalttı. 92)Bundan sonra da dehşet, kızgın bir çarpışma başladı. 93)O, sesi tok adam durmadan bağılıyor, kurşun seslerinden, parçalanana kaya parçalarının gürültüsünden ne dediği anlaşılıyordu. 94)Ferhat Hoca yatarak Temirin yanına gitti.

95)“Haydi Temir biz yukarı doğru sürünelim. 96)”Yukarıya giderken bizi görüp vuramazlarsa kurtulduk.” 97)Üstelik de onların yarısının da ölüsü bu kayalıklarda kalır. 98)“Haydi Temir.” 99)Yukarıya sürünerek tırmanmak çok zor oluyordu. 100)Ferhat Hoca sürünürken üç kez kurşun yeme tehlikesi atlattı, bir keresinde de önündeki derin uçuruma düşüyordu, sağlam bir köke son anda tutundu. 101)Temirse aşağıdan yukarıya kayan bir yılan gibi usta akıyordu.

102)Çıktıkları yer çıkılması olanaksız bir yerdi. 103)Yukarıdan aşağıya bakınca öyle sarp bir uçurumun başıydı ki çıktıkları yer insanın soluğu kesiliyor, başı dönüyordu. 104)“Yukarıya, bizim yanımıza sürünün,” diye emir verdi Ferhat Hoca. “105)”Biz sizi koruyoruz.” 106)Yukarıdan, ikisi iki yerden aşağıya, Sultanoğlunun adamlarının üstüne kurşun yağdırdılar. 107)Başını kaldıranı vuruyorlardı. 108)Vurular bağırarak, kayalara yankılandırarak kayalardan aşağıya atıyordu kendisini.

109)Gün batarken aşağıdan kurşun sesleri kesildi. 110)“Üstlerine kurşun yağdıralım,” diye emir verdi Hoca. 111)“Kaçmalarına fırsat vermeyin, öldürmeye sıkın, bu ilk ve son çarpışmamızdır. 112)Bundan sonra ne candarma, ne eşkıya çeleri, ne de Sultanoğlu bir daha üstümüze gelebilirler. 113)”Soluk soluğa kalmış, durmadan silahını doldurup doldurup boşaltıyor, hemen hemen hiçbir kurşunu boşa harcamıyordu.

...

114)Hürü Ana da, Müslüm de öyle kala kalmışlar, onlara bakıp duruyorlardı. 115)Sonunda kendini toparlayan Hürü Ana ileriye bir iki adım atarak Memedin önünde durdu:

116)“Ne oldu size böyle çocuklarım, öyle donup kaldınız, biliyorum ben bu hali,” dedi. 117)Ben bunu hiç bilmez miyim kurban olduklarım, Durmuş Ali emminiz Yemenden, dokuz yıl sonra döndüğünde bizde böyle olmuş bir gün bir gece konuşmadan işte şimdi sizin durduğunuz gibi dilsizler gibi durmuş kalmıştık. 118) Hep böyle olur kurban olduklarım, hep böyle olur, şenlik şamadanlık yapmak dururken, işte böyle insan taş kesilip kalır... 119) Hep böyle olur, kurban olduklarım, insanoğlu hep böyle olur.”

120)Hürü Ananın sözleri birazıcık Memedi kendine getirdi, Seyrandan gözünü ayırdı, bu arada Ana ona iyice yaklaşmıştı, eğildi elini aldı üç kere öptü alnına götürdü. 121)Döndü Seyrana baktı, onun yüzü bembeyaz kesilmiş, gözleri yaş içinde kalmış, dudakları titriyordu, vardı, sağ elini tuttu, Seyranın eli titriyordu, sırça parmağını usulca sıktı, göz göze geldiler, belli belirsiz gülümsediler. 122)Müslüm de, yüklü beygirlerden birisini yuları elinde pırıltılı gözlerle onları seyrediyordu. 123)Memed, onu unuttu diye, utangaç ona koştu kucakladı. 124)Üç beygirinden birisi yüklü, ikisi boş, eyerliydi. 125)Müslüm: “Bu beygirlerin üçü de bizim,” dedi, “satın aldım.” 126) “Sen yükü indir,” dedi Memed, “biz içeriye gidiyoruz.” 127) Hürü Ana önde, onlar arkada eve girdiler. 128)Memed, önce mutfağa götürdü onları: 129) “Şimdi, bir kahvaltı yapalım da, evi sonra gösteririm,” dedi Memed, utangaç. 130)Başı da yerdeydi.

131)Seyran, orada, mutfağın kapısında durdu kaldı. 132)Belliydi ki evi hemen görmek istiyordu.

133)Önce mutfaktan başladılar. 134)Memed, çaydanlıkları, bakır kalaylı sahanları, tencereleri, yıldızlı porselen tabakları, fincanları, mutfakta ne var, ne yoksa çataları bıçakları çabuk gösterdi onlara. 135)Çok güzel nakışlı bir de kepeç, nakışlı tahta kaşıklar almayı da unutmamıştı, hepsini gösterdi. 136)Acelesi olduğunu her halinden anlaşıyordu. 137)Yoksa, mutfaktaki çok şeyi Ananın da, Seyranında görmediğini biliyordu. 138)Bunların çoğunu satın alıncaya kadar kendisinde görmemişti. 139)Hemen yukarı çıktılar, Memedin yüzü bir kızarıyor, bir bozarıyordu.

140)Resimlerin hepsini Abdulselam Hocayla birlikte bir güzel duvarlara yerleştirmişlerdi. 141)Önce Adem ile Havva anamızın resmi önünde durdular. 142) “İşte bu Adem babamız ile Havva anamızdır. 143)Bu da onlara iğfal eden yılan. 144)Ağzında bir gonca gül. 145)Bu gül dünyada ki güzel nimetler demektir. 146)Bu da yedikleri elma. 147)Bu elmayı onlara yılan getirmiş, onları kandırarak yedirmiştir.”

148)Abdülselem Hoca kendisine Âdem ile Havva kıssasını nasıl anlatmışsa, o da onun kıssasını farkında olmadan daha güzelleştirerek daha zenginleştirerek anlatıyordu. 149)Abdülselem Hoca resimdeki öteki şeyleri de göstermişti ona, o da Anayla Seyrana kendi anlatabildiğince, kendinden geçerek anlatıyordu. 150)Burası Cennettir, diyordu. 151)Az sonra, elmayı yiyecekler, hem de cennetten kovulacak, bizim dünyamıza gelecekler. 152)Bu buluttur, sıcak yerlerde esiyor, az daha sonra, yağdı yağacak. 153)Şu uğurböceğidir, kan kırmızı, sırtında yedi tane kara işaret, insanlar dünyaya geldiklerinde onları kazadan beladan korusun, diye... 154)İşte şu köpürmüş akan su abu kevserdir, dört yanını çiçekler almış. 155)Durmada, dili çözülmüş anlattıkça anlatıyor, Seyranla ana da lalü ebkem onu can kulağıyla dinliyordu. 156)Âdem ile Havadan sonra Hazreti Aliye geçti, aynı coşkuyla, deveye yüklü kendi ölüsünü alarak, devenin yularından tutmuş kalın kara kaşlı, kangal bıyıklı, koskocaman ela gözlü Alinin resmini anlattı. 157)“Bu resimde neden Düldül yok onu anlamadım ,” dedi. 158)“Oysa Hazreti Ali Düldülsüz hiçbir yere gitmezdi.” 159)Bu sözleri Abdülselem Hocadan duymuştu.

160)Hürü ana, kaşlarını çatarak , derin düşüncelerden uyanırcasına, güvenli bir sesle:

161)“Düldül Hazreti Aliyi gitmiş Cennetin kapısında bekliyor da onun için bu tasviri yapan fıkarcık, Düldülü buraya koymamış. 162)Vay kurban olduğum vay, vay kara gözlerine hayran olduğum yavrucuğum Alim vay! 163)Demek yağlı kurşunu yüreğinin başından yedin de vay, kendi cenazeni cennete kendin taşıyorsun vay! 164) Hürü Anan senin bastığın topraklara yüz sürsün, vay oğlum Alim, adı güzel, kendi güzel Muhammedimin yoldaşı vay... 165)Bu tasvirler çok güzel evimize kaza bela girmez, vay. 166) Bir de adı güzel, kendi güzel Muhammedimin tasviri olsaydı. ”

167)“Ben de sordum soruşturdum, aradım, Peygamberimizin tasviri olamazmış. Onun yüzü ışıktan da tasvire gelmezmiş, Abdülselem Hocam söyledi,” dedi Memed üzülerek.

...

168)Ve bu gömlek sayesinde kutsal toprağı onlara mezar eylemiş, Kutsal Kudüs şehrine onları sokmamıştı. 169)Kırkgöz Ocağı bu gömleği Yunan savaşına gidip de gelmeyen on altı kişiden bir tekine bile giydirmemiş, onun sahibi var, yakında gelecek, gömleği giyecek, demişti. 170)O da işte, anlı şanlı İnce Memed olarak, Toros dağlarında kaplan gibi dalkılıç dalmıştı,

171)Kasabanın ileri gelenleri o gün bu gündür toplantı halindeydi. 172)Sevinçlerinden yanlarına varılmıyor, bugün yarın Arif Saim Beyi bekliyorlardı. 173)O gelecek, ortalığı kasıp kavuracaktı. 174)Onun bile, Türkiye Cumhuriyetinin bile İnce Memedle başa çıkabileceği müşküldü ya olsun. 175)Bu sefer ki bir küçük eşkiya hareketi değildi. 176)Tılsımlı gömleği ünü bütün çukur ovayı tutmuş, Torosları açmış, bütün Anadoluyu sarmış, dağlar silahlı binlerce Memedle dolmuştu. 177)Bunlar da hep o gerici Anacık Sultan yüzünden olmuştu. 178)Anacık Sultan çok bilinçli hareket ediyor, eşkiyayı hırsız kanlı katilleri öç almak için kullanıyordu. 179)O, bu kasaba ileri gelenlerinden, Ankaradakilerdenden daha bilinçli, daha kurnazdı. 180)Halkı, gelenekleri, icabı çok iyi tanıyor, istediği gibi yönlendiriyor kurşuna dizilmiş ölümcül, yağır, uyuz, rengi belirsiz bir atı küheylan olarak diriltiyor, göklere kırk ak libas giyinmiş iyi kimselerle, Kırklar, Yediler cemine uçuyordu.

181)“Suç bizim,” dedi Zülfü kurnaz kurnaz gülerek, ” önce biz o atın ağzına Allah mührünü bastık.”

182)“De git sen de” diye kızdı Murtaza Ağa. 183)“İnce Memedin atının ağzını biz mi Allah adı ile mühürledik, onu biz mi uydurduk sanıyorsun...”

184)“Biz mühürledik,” diye diretti Zülfü Bey. 185)“Bir boktan atın başına kim koydu üç bin lirayı? 186)Biz o boktan atın başına büyük bir servet koyar da onun yerine merasimle bir uyuz atı kurşuna dizersek o da dirilir.”

187)“Biz dirilttik,” 188)Neredeyse ise gırtlak gırtlığa geleceklerdi Zülfü Bey ile Murtaza Ağa, emekli Muallim Rüstem araya girdi: 189)“Beyler” dedi. 190)“Bizler, biz arkadaşlar, biz kader birliği etmiş kişiler nedense birbirimizi çok kolay incitiyoruz. 191)Çok hissi kişiler olduk, birbirimizi kolay suçluyoruz. 192)Bu at işinde hiç kimsenin kabahati, suçu yok. 193)Eğer, elimize aldığımız silah geriye

tepmemiş olsaydı, biz, İnce Memedi yarı yarıya öldürmüş olacaktık. 194)Ama düşünemedik ki, cemiyet kanunlarını göz önüne getirmedi ki, İnce Memedin atının ağzındaki Allah mührü on bin, yüz bin yıldan bu yana basılıp durur. 195)Ahileyusun atlarının da İskenderin, Muhammedin, Alinin, Köroğlunun atlarının da ağızlarına Allah mühürleri basılmıştır. 196)O gariban İsa Peygamberin bir atı olsaydı, onun da atının ağzına kalıp gibi ışık saçan mührü basarlardı. 197)Efendiler, unutmayın ki, İsadan önce altı, yedi bin yıl önceleri, bizim Çanakkaledeki Troya hara belerine gelen Ahileyusun atlarının ağzına bile o mührü basmışlardı. 198)Efendiler unutmayalım ki atların ağzına mühür basmayı biz icat etmedik. 199)Şimdi birbirimize düşmeyelim, İnce Memed bize en büyük iyiliği yapardıktan Arif Saim Beyin çiftliğini bastı ve babasının gırtlakını sıkarak kutsal saatini elinden aldı. 200)Keşki babasını da öldürseydi. 201)Bizim kasabamızı basması hiçbir şey ifade etmez. 202)Bizim kasabamız çok basılmış, çarşılarımızın ortasında çok insan, kartal gibi beyler öldürülmüş, kimsenin tüyü bile kıpırdamamıştır. 203)Önemli olan, o kutsal saattir. 204)Saati akıl ettiğinden dolayı büyük düşmanımız İnce Memedi hep birden tebrik etmeliyiz. 205)Anacık Sultana gelince, o, saatin çalışmasından daha büyük bir tehlikedir. 206)Ve irtica eşkiyalık olarak, İnce Memedin şahsında hortlamıştır. 207)Bu metodu kullanabilirsek... 208)Arif Saim Beyi ikna edebilirsek, o, bizim kadar tecrübelidir, bir çarşı tellalının oğludur. 209)İrticanın da, eşkiyalığın da baş kaldırmanın da ne olduğunu hepimiz kadar bilir. 210)Biz şimdi onu nasıl karşılayacağımızı, öfkesini nereye kanalize edeceğimizi düşünelim. 211)Arif Saim Bey, unutmayalım ki, buradaki vakaiyi layıkıyla Ankaraya, ne pahasına olursa Ankaraya arz etmeyecektir. 212)İşine gelmez. 213)Bu bittecrübe sabittir. 214)Ben size derim ki, onu korkutalım, onu bizzat can telaşına düşürelim ki...”

215)“Doğru, düşünelim. En güzel yol bu.”

216)“Bir adamın canına değmeyince...”

217)“Düşürelim ya bu sefer de bir iyice korkar, can telaşına düşer de bir daha bu kasabaya ayak basmazsa...”

218)“İşte o zaman ayvayı yedik.”

219)“Korkmayalım.” diye ayağa kalkıp, bacakları üstünde yaylandı Zülfü. 220)“ Ben onun ciğerinde kaç damar var bilirim. 221)Siz de biliyorsunuz ki ben onu gayetle yakından tanıyorum, o, ne kadar korkarsa bir hadisenin üstüne o kadar gider. 222)O, öyle bir adamdır ki korktuğu kadar yaşayan bir insandır.

223)Onu korkutmalıyız. 224)Bir hadise eğer onun canına gelip de dokunmazsa, dünya yansa onun umurunda olmaz.”

...

225)Kış geldi çattı, Bayramoğlu bir kere İnce Memedle karşılaşmadı. 226)Oysa Gâvur Ali, İzzet Nuri, son günlerde gönderilen Yüzbaşı Halis Bey kumandasındaki candarmalar İnce Memed çetesiyle en az üçer kez karşılaşmışlar, onu kayıplar vererek, verdirerek ellerinden kaçırmışlardı.

227)Bayramoğlunun İnce Memedden kaçtığı aşağıda duyulmuş, Arif Saim Bey, ötekiler küplere binmişlerdi. 228)Bundan sonra da Arif Saim dağlara, Bayramoğluna, alçaklığını yüzüne vuran mektup üstüne mektup göndermişti.

229)Bayramoğlunun İnce Memed ile karşılaşmaktan korktuğu, karşılaşınca da bayrağını açarak ona teslim olduğunu, İnce Memedin ona tepeden bakarak, bu yaşlı eşkiyayı öldürmeyip, aşağılayarak bıraktığı kasabada çalkalanıyor, bu da günü gününe Bayramoğlunun kulağına geliyordu.

230)Bir de her şeye karşın İnce Memed ile karşılaşmayı, çarpışmaya girişmeyi o kadar çok istiyordu ki, İnce Memed her gece türlü biçimde düşlerine giriyordu.

231)Bu yıl dehşet bir kar yağdı. 232)Kayalıklar, ormanlar, dağlar, koyaklar, köyler, akarsular silme su altında kaldı. 233)Dağlarda dolaşmak zorlaştı, ama Yüzbaşı Gavur Ali, Halis Bey, Teğmen İzzet Nuri, arkadan çok güçlü, seçme bir birlikle gelen Yüzbaşı Faruk bahar gelmeden İnce Memedi ölü yada diri ele geçirmek için kar, tipi, fırtına demeden canlarını dişlerini takmışlar, ayakları, elleri donarak mağara mağara, kovuk delik, İnce Memedi bıkmadan usanmadan arıyorlardı. 234)Aşağıdaki Arif Saim Bey üç gün Ankaradaysa bir ay kasabadaydı ve önüne gelene buyruk yağdırıyordu. 235)İnce Memed eğer bahara kadar ele geçmezse, bütün subaylar biliyorlardı ki halleri dumandı ve kendilerine Martın ilk günlerinde iş aramak zorunda kalacaklardı. 236)Bayramoğlununsa durumu tamamen tersine dönmüş, bugünlerde artık herkes onunla alay eder olmuştu. 237)Bu duruma da Bayramoğlu ilk dağa geldiği günlerdeki kadar kızılıyordu. 238)Bir sabah çok

erkenden uyandı, “Topal Ali ” diye bağırdı, “hemen uyan, giyin kuşan ve hem de karşıma gel.”

239)Topal Ali az sonra karşısındaydı.

240)“Buyur Bayrammoğlu ben geldim.”

241)“İnce Memedin üstüne artık yürüyeceğiz Topal. 242)Ele aleme rezil rüsvay olduk. 243)Aşağıdan Arif Saimden haber geldi, Mustafa Kemal Paşa diyormuş ki, Bayramoğlu nasıl bir Bayramoğluymuş böyle, parmak kadar çocukla başa çıkamayana da ben Bayramoğlu da demem, silah arkadaşım da demem. 244)Haydi artık sen Topal Aliysen göster Topal Aliliğini, işe başla. 245)Üç gün içinde senden İnce Memedi isterim.”

246)“Ben de sana onu bulurum.”

247)Yoğun bir haberleşme başladı. 248)Her yandan haberciler geliyor, Memedlerden, İnce Memedlerden türlü haberler getiriyorlardı. 249)Öteki birliklerle de ilişki kurulmuş, Bayramoğlu herkesi, belli etmeden komutası altına almıştı. 250)Ve dağlar, köyler, ovalar taranıyor, onlar İnce Memedi burada ararlarken, ta uzaklardan, Torosun öte yüzünden İnce Memedin bir olayı duyuluyordu. 251)Candarma birlikleri bütün güçleriyle oraya koşuyor, onlar daha oraya varmadan İnce Memed çetesinin sesi Maraş altından, Gündeşli ovasından geliyordu. 252)Böylesine bir çabukluk Bayramoğlunu da bunca deneylerden geçmiş candarma subaylarını da şaşırtıyordu. 253)İnce Memed, bununla da kalmıyor bir günde üç ayrı yerde üç ilginç olay yaratıyordu. 254)Bayramoğlu böylesi olayların yabancıları değildi, kendisi de eşkıyalığında tıpkı İnce Memed gibi yan çeteler kurmuş, bir gecede dört beş yerde vukuat çıkarttırmıştı. 255)Onun başka bir usulü daha vardı, bunun adını örümcek usulü koymuştu. 256)Eşkıyalığında en çok bu örümcek usulü işine yaramıştı. 257)Şimdi de İnce Memede örümcek usulünün uygulamanın tam sırasıydı. 258)İnce Memed, buralarda en çok nerelerde dolaşüyor, nerelerde kalıyordu, orasını bir iyice saptayacak, ondan sonra o yörede, ağının köşesine çekilip bekleyen örümcek gibi bir köşeye sinecek bekleyecekti.

259)Uzun bir araştırmadan sonra Alidağını, onun yakın yörelerini saptadı. 260)Öteki candarma birliklerine de durumu anlattı, onları da Alidağı yöresindeki köylere yerleştirdi. 261)Ortada yalnız, öfkeli, burnundan soluyan, her yere koşan, kendinin de candarmalarının da canını çıkaran, yerinde duramayan Yüzbaşı Gâvur

Ali birliğini bıraktı. 262)Gâvur Ali nerden bir ses duysa oraya koşuyor varıyor ki İnce Memedi koydunsa bul, başlıyordu köylülere dayağı çekmeğe. 263)Köylülere dayak atmada bu Gâvur Ali Kertiş Aliye bile taş çıkartıyordu.

264)Bayramoğlu, bir de birliklere her gün kuzular, koyunlar, koçlar,tosunlar kestiriyor, kasabadan katır yükü ile içkiler getirtiyordu. 265)Bu içkiler de, yiyecekler de Bayramoğlu taktiğinin içindeydi. 266)Bayramoğlu candarmaların, sivillerin içinden seçtiği büyük bir çoğunluğun ağzına bir damla içkiyi bile sürdürmüyor onları inanılmaz bir disiplin ile tutuyordu. 267)İçkilerle yiyecekler, kesilen koçlar, tosunlarla İnce Memede, bunlar kışı bu köylerde zevki safa içinde geçirecekleri izlenimini vermek istiyordu. 268)Gavur Alinin de ortalıkta dur durak bilmeden dolaşması işine yarıyordu.

...

269)Çiçekleri kaynatma süresince ondan sonra da bütün Ocak, Ocağın yöresindeki ağaçlar, kayalar, toprak günlerce çiçek kokuyor, çiçek kokuları insanların hayvanların derilerine siniyordu.

270)Bir gün, bir çiçek toplama zamanı, yaşını anımsamıyor, ya yedisinde, ya sekizinde olacaktı, anasıyla birlikte onlar da torbalarını almışlar, çiçek toplamağa gidiyorlardı. 271)Bahar sevincinden çıldırmış, yamaçlar, ağaç araları, küçük düzlükler ağzına kadar türlü türlü çiçeklerle dolmuştu. 272)O gün akşama kadar o çiçek senin, bu çiçek benim dolaşmışlar kıyıp da bir tek çiçek bile koparamamışlardı. 273)Anası, ağaca, kuşa, çiçeğe, bil cümle yaratığa sevgi dağıtıyordu. 274)Onu gören, onun okşadığı, gülererek yaklaştığı, dokunduğu, sevgi dağıttığı hastaların yüzünde sevinçten güller açıyordu. 275)Anası, oturmuştu bu Ocağa, bu dağın başına bütün dünyaya bitmez tükenmez sevgisini dağıtıyordu. 276)Kötürümler, deliler, bitkinler, karasevda düşkünleri, kurşun yemişler, hançerlenmişler, yoksulluktan bir deri bir kemik kalmışlar geliyorlardı ocağa, sağalıp gidiyorlardı. 277)Bu insanlara, bu cümle yaratığa sevgi, dostluk ona anasından kalmıştı. 278)O da köşesinde kim olursa olsun isterse yetmiş milletten olsun yetmiş iki dinden olsun, kurt kuş, yılan, eşkiya, cümle yaratığa sevgisini dağıtıyordu. 279)Ve geyikler iniyordu dağlardan küçük karacalar, cerenler iniyordu. 280)Zurba zurba keklikler, ak güvercinler konuyordu Ocağın avlusuna... 281)Kışın karlı günlerinde kurtlar, sincaplar, vaşaklar sığmıyorlardı Ocağa, kıllarına hile gelmeyeceğini bilerek, korkusuz. 282)İçi yanıyor, susuzluktan

ölüyordu. 283)Gün vurmıştu yamaçtaki, bir uçtan bir uca serilmiş sarı salep çiçeklerine. 284)Pınarın dibindeki birer ışık damlası balıklar oynaşıyorlardı. 285) Kar yağıyordu ağaçlar boyu ve insanlar karları yarararak Ocağa hasta, sayrı, sakat, aç dökülüyorlardı. 286) Anası... 287)Kapının açıldığını duydu, başını azıcık o yana döner gibi etti Kertiş Aliyi hayal meyal seçti. 288) “Yemedin mi yemeklerini Anacık Sultan, anacığım. 289)Vay benim iki gözüm çıksın ki, vay benim... 290) Demek suyu unutmuşum. 291) Susuz yemek yenir mi? 292)Candarma, hemen su.”

293)Az sonra su geldi.

294) “Yaaa, işte su. 295) İç iç, anacığım iç... 296)Ben senin bunca gün su istediğini de görmedim. 297) İnsan bu kadar gün susuzluğa dayanabilir mi?”

298)Elini aldı, bardağı tutuşturdu, Anacık Sultanın eli titriyordu, az daha masanın üstüne bırakmasa bardak düşecekti.

299)“Anacağım öleceksin, öleceksin, suyu iç, yemeği ye .”

300)İki delici göz üstüne dikilmişti. 301)Duramadı, dışarıya kaçtı.

302)Dağlardan düzlüğe aşağıya sular gümbürdeyerek akıyor, karlar savruluyordu.

303)Binlerce, kara batmış çıkmış, kardan adam olmuş insan anasının cenazesine gelmişlerdi. 304)Ölü anası daha herkese sevgi dağıtıyordu. 305)Başucunda, nereden gelmişse çok uzun saplı bir kocaman mavi çiçek gelmiş, mavi mavi balkıyarak, boynunu bükmüş orada öyle dikilmiş kalmıştı. 306)Anası çiçek kokuyordu.

307)Ağıtlar yakıyordu kadınlar. 308)Mezara çiçekler taşıyorlardı. 309)O mavi çiçek yatağın baş ucuna kalktı yürüdü geldi, köklerini mezarın başucuna soktu, orada uzun, boynu bükük, mavileri şırlayıp akararak durdu kaldı, bunu da herkes gördü. 310)O çiçek yıllar yılı hiç solmadan kurumadan, mavi su gün ışığı gibi şırlayarak aktı.

311)Kurtuluş Savaşına giden on altı pir dönmeyince çiçek de bir gün tan yerleri ışıırken kalktı, mavisini bütün dünyaya yayarak çekildi gitti. 312)Anacık Sultan bu olayı kendi gözleri ile gördü. 313)O da çiçeği ardınca gün ışıyınca kadar mavilere batarak gitti. 314)Sonra aşağıdaki büyük, ak çakıl taşlı pınarda çiçeği yitirdi.

315)Pınarın suları o gün bugündür, bu çiçekten dolayı som mavi akar. 316)Ak çakıl taşları yöredeki kayalar da sudaki balıklar da mavilediler. 317)Anacık Sultan şimdi mavi çiçeğin ardına düşmüş maviye batıp çıkarak kayıyordu. 318)Çiçek pınara girdi. 319)Anacık Sultan bir denizin ortasında kaldı, soluk alamıyordu göğsünden bir inilti koptu bu sırada da gene Kertiş Ali Onbaşı içeriye girdi.

320)“Aman Allahım aman, daha ne bir kaşık su içmiş, ne de bir lokma yemek yemiş. 321)Öleceksin, Anacık Sultanım, tırnaklarına kurban olduğum öleceksin.” 322)Gene yalvardı yakardı, Anacık Sultan taş kesilmişti, onda küçücük bir kıpırdama belirtisi olmadı. 323)Gözleri de gittikçe daha büyümüştü, dayanamadı, yalvarmalarını kesti, 324)gene dışarıya kaçtı, köprüye vardı, çakıl taşlarına, böğürtlen çalılarının, hayıtların içine düştü, suyu birkaç kere geçti. 325)Su dizlerine kadar çıkmıştı farkında olmadı.

326)Kasabanın içinde, yöresinde, nereye gittiğini bilmeden dört dönüyor, 327)komutanlığa geliyor, içeriye giriyor, gözaltının kapısına kadar varıyor, içeri girmek istiyor, bir türlü giremiyor, geriye dönüyordu. 328)Anacık Sultan ölürse, her şeyin biteceğini düşünüyor, bu düşünce de onu kendinden geçiriyor, kasabaya sığamıyordu.

...

İKİNCİ BÖLÜM
2. İNCELEME

2.1. Cümlelerin Yapısal Özellikleri

2.1.1. Tek ögeli cümleler

2.1.1.1. Öznenen oluşanlar(Ö)

ÖGE YAPISI	SES Ö _{SES} E ve SES	Ö1	Ö2	Ö3	Ö4	C.N.
Ö		Tm(Tyn(S)+Tnn(A))+kuv. ed(bile)				1-33
Ö		Tm(Tyn(A+byn)+Tnn(Tm(Tyn(S(Kıs. Ö(Yalın Ö(A+S))))+Tnn(A))+tmm))				1-44
Ö		Tm(Tyn(A+byn)+Tnn(A+tmm))				1-182
Ö		Bağ Ö(Ö(Tm(Tyn(A)+Tnn(A+tmm)))+Ö2(ÇA)+Ö3(ÇA)+Ö4(BA))				1-263
Ö		Bağ Ö(A+A+A)				2-108
Ö		Tm(Tyn(S)+Tnn(Tm(Tyn(S)+Tnn(A))))				2-304
Ö		Tm(Tnn(Tm(Tyn(Bağ Ö(S1+S2))+Tnn(A))+tmm))				2-310
Ö		Tm(Tnn(A+tmm))				4-286
Ses+Gös E(ışte)+Ö	Y _{aaa}	A				4-294

2.1.1.2. Yükleme fiil(YF)

ÖGE YAPISI	YF1	YF2	YF3	Kip zaman	C.N.
YF	A(S(DF+s))			Basit	1-10
YF	A(S(BF+s))			Şart kpz	1-34
YF	A(Z(Tm(Tnn(A+tnn))+z(bul)))+Edat(değil))			Basit	1-41
YF	A(S(F+s))			Basit	1-46
YF	A(S(F+s))			Basit	1-49
YF	A(Zrf ÖZ(aynen)+Z(Tm(Tyn(S(Cc(YF(F))+s(-miş)))+Tnn(A)+ z(gibi))))			Basit	1-65
YF	A(Tm(Tyn(S)+Tyn(Tm(Tyn(Tyn(S)+Tnn(A))+Tnn(A+tnn))))			Basit	1-66
YF	A(S(F+s))			Basit	1-92
YF	A(S)+Soru E(mu)				1-181
YF	A(S)+Soru E(mu)				1-183
YF	A(Z(CcÖ(Tm(Tnn(A+Tnn)))+YF(A(S(F+s))))+ z(gibi))			Basit	1-206
YF	A(S)			Basit	1-210
YF	A(S)+Soru E(mu)			Basit	1-213
YF	A(S(BF+s))			Basit	1-228

YF	A(S(F+s))				Basit	1-242
YF	A(S(F+s))				Basit	1-295
YF	A(S(BF+gerek))				Basit	1-299
YF	A(S(DF+s))				Basit	1-331
YF	A(S(F+s))				Basit	1-340
YF	A(S(BF+s))				Basit	1-341
YF	BA+Soru E(mi)				Basit	1-345
YF	A(Tm(Tym(S)+Tnn(S(Tm(Tym(S)+Tnn(A))))+Tnn))))				Basit	1-430
YF	A(S(BF+s))				Basit	1-433
YF	A(S)				Basit	1-435
YF	A(S(Tm(Tym(S)+Tnn(A))+s(-lr))))				Basit	1-436
YF	A(S(F+s))				Basit	1-442
YF	A(S(DF+s))				Basit	1-450
YF	A(Tm(Tym(S)+Tnn(A)))Edat(degil)+kuv ed(ki)				Basit	2-29
YF	A(Tm(Tym(Bağ Ó(S1(Tm(Tym(S)+Tnn(A))))+S2(Tm(Tym(S)+Tnn(A)))))+Tnn(A)))				Basit	2-49
YF	A(S(DF+s))				Basit	2-52
YF	Tlr Ó(A(S(F+emir))+ A(S(F+emir)))				Basit	2-58

YF	A(S(DF+s))				Basit	2-66
YF	A(S(DF+s))				Basit	2-67
YF	Tkr Ö(A(S(BF+s))+A(S(BF+s)))				Basit	2-114
YF	A(Tm(Tyn(S)+Tnn(Tm(Tyn(S)+Tnn(Tm(Tyn(S)+Tnn(A(Cc(YF(F))+a(-ma))))))))))				Basit	2-237
YF	A(S(D))					3-166
YF	A(S(DF+s))					4-212
YF+Soru E(mi)	A(S)+Soru E(mi)					4-5
YF+Ses	A(S(F+emir))					1-141
YF+Ses	A(S(F+emir))					1-141
YF+Ses +YF	A(S(F+emir))			A(S(F+emir))	Basit+ Basit	1-354
YF+Ços E(işte)	A(S(F+s))				Basit	2-126
YF+YF	Tkr Ö(A(S(F+s))+A(S(F+s)))			A(S(BF+s))	Basit	1-91
YF+YF	A(Tm(Tnn(A+tnn)))			A(Tm(Tnn(A+tnn)))	Basit+ Basit	2-24
YF+YF+YF	A(S(F+s))			A(S(F+s))	Basit+ Basit+ Basit	4-34

YF	A(S(BF+s))				Basit	1-35 C1
YF	A(S(BF+s))				Basit	1-55 C2
YF	A(Z(Tm(Tmm(A+tmn))+z(bul))+Edat(değil))				Basit	1-192 C3
YF	A(S(F+s))				Öykü kpz	1-418 C2
YF	A(Tm(Tyn(S)+Tm(A)))					4-153 C2

2.1.1.3. Yüklemler fiil, kip zaman(YF+ kpz)

ÖGE YAPISI	YFI	Kip zaman	C.N.
YF+kpz(öy)	A(Tm(Tyn(Bağ Ö(S+S))+Tm(Tm(Tyn(S)+Tm(A))))))	öykü kpz	1-80
YF+kpz(öy)	A(Tm(Tyn(S(Zrf ÖZ+S)))+Tm(Tm(Tyn(S)+Tm(A))))))	Öykü kpz	1-131
YF+kpz(öy)	A(Z(S(Cc(YF(F))+s(-miş))+z(gibi)))+kav ed(de))	Öykü kpz	1-236
YF+kpz(öy)	A(Tm(Tyn(S(Zrf ÖZ+S)))+Tm(Tm(Tyn(S)+Tm(A))))))	Öykü kpz	1-308
YF+kpz(öy)	A(Z)	Öykü kpz	1-409
YF+kpz(öy)	A(S)	Öykü kpz	1-410

YF+kpz(öy)	A	Öykü kpz	1-460
YF+kpz(öy)	A(Tm(Tyn(Bağ Ö(S1+S2+S3+S4(CcÖ(Tm(Tmn(A+tnn)))+ZT(Z(Tm(Tmn(A+tnn)))+z(yak)))+YF(F)))+s(- mnş)))+S5(Tm(Tyn(S)+Tmn(A)))+s(-ti)))+Tmn(Zmn))	Öykü kpz	2-147
YF+kpz(öy)	A(Tm(Tyn(S)+Tmn(Tm(Tyn(S)+Tmn(A))))	Öykü kpz	2-157
YF+kpz(öy)	A(Tm(Tyn(Tm(Tyn(S)+Tmn(Tm(Tyn(A)+Tmn(A+tnn)))))+Tyn(-dan))+Tmn(A+tnn)))	Öykü kpz	2-199
YF+kpz(öy)	A(S(BF+s))	Öykü kpz	3-250
YF+kpz(öy)	A(Tm(Tyn(Bağ Ö(S1+S2+S3(Kas Ö(Tm(Tmn(A+tnn))+S)))))+Tmn(A)))	Öykü kpz	3-267
YF+kpz(öy)	A(Tm(Tyn(Bağ Ö(S1(Tm(Tyn(S)+Tmn(A))+s(-lu))+S2(Tm(Tyn(S)+Tmn(A))+s(- lu))+S3(Tm(Tyn(S)+Tmn(A))+s(-lu))+S4))+Tmn(Tm(Tyn(S)+Tmn(A))))	Öykü kpz	4-65
YF+kpz(öy)+Bağ E(ki)	A(Tm(Tyn(Tm(Tmn(A)(S(CcZT(Z)+YF(F))+s(-nk)))+tnn))+Tyn)+Tmn(Tm(Tyn(S)+Tmn(A))+tnn)))	Öykü kpz	1-96 C1

2.1.1.4. Yüklemler fiil, kuvvetlendirme(YF+kuv)

ÖGE	YF1	YF2	YF3	YF4	YF5	Kip zaman	Kişi	Kuv	C.N.
YAPISI	YF1	YF2	YF3	YF4	YF5				
YF+kuv	A(S)					Basit		Kuv(-dir)	2-129
YF+kuv	A(Tm(Tyn(S)+Tmn(A)))					Basit		Kuv(-tir)	2-109 C2

2.1.1.5. Yüklemler fiil, kişi(YF+şh)

ÖGE YAPISI	YF1	YF2	YF3	YF4	YF5	Kip zaman	Kişi	C.N.
YF+şh	A(S(BF+s))+Soru E(m)					Basit		1-420
YF+şh	A(S(F+s))					Basit	2.TK	1-421
YF+şh	A(S(DF+s))					Basit	3.ÇK	1-461
YF+şh	A(S(BF+s))					Basit	1.ÇK	4-242

2.1.1.6. Yüklemler fiil, kişi, kip zaman(YF+şh+kpz)

ÖGE YAPISI	YF1	YF2	YF3	YF4	YF5	Kip zaman	Kişi	C.N.
YF+şh+kpz(öy)	A(S(BF+s))					Öykü kpz	3.ÇK	3-113
YF+şh+kpz(öy)+kuv ed(de)	A(S(F+s))+kuv ed(de)					Öykü kpz	3.ÇK	1-348

2.1.1.7. Zarf tümlenci(ZT)

ÖGE YAPISI	SES Ö,SES E ve SES	ZT1	ZT2	C.N.
ZT		Z(Tkr Ö(Z(S)+Z(S)))		1-37
ZT		Z(S)		1-194

ZT		Z(Bağ ÖZ1(TmTyn(S(Sayı Ö(A+A))) + Tnn(A))) + Z2(Tm(Tyn(S) + Tnn(A))) + Z3(Tm(Tyn(S(Sayı Ö(A+A))) + Tnn(A))) + Z4(Tm(Tyn(S) + Tnn(A))))	1-285	
ZT		Z(S(Tm(Tyn(A) + Tnn(A + tnn))))	1-405	
ZT		Z(S(Cc(ZI(Z(Tm(Tnn(A + tnn))) + z(-le))) + YF(F)) + s(-muş)) + z(gibi))	1-422	
ZT		Z	1-444	
ZT		Z(Tm(Tnn(A + tnn))) + z(yak)) + kuv ed(da)	1-453	
ZT		kuv ed(hem de) + Z(Tm(Tnn(A + tnn))) + z(yak))	2-37	
ZT		kuv ed(hem de) + Z(Cc(N(Tm(Tnn(A + tnn))) + nsn)) + YF(Tkr Ö(F + F))) + z(-e)	2-48	
ZT		Z	2-54	
ZT		Z(Cc(ZI(Z) + YF(F)) + z(-madan))	2-180	
ZT		Z(S(Cc(ZI(Z(Tm(Tyn(A + tyn)) + Tnn(Tm(Tyn(S) + Tnn(A))) + tnn))) + z(ak))) + Ö(A) + YF(F)) + s(-muş)) + z(gibi))	3-169	
ZT		Z(Cc(YF(DF)) + z(-ince))	4-216	
ZT+ZT		Z + kuv ed(da)	1-362	Z(Tm(Tyn(Tm(Tyn(A) + Tnn(A + tnn))) + tyn)) + Tnn(A + tnn)) + z(bul))
Ses E+ZT	Ses E(Vayway)	Z(Cc(N(Tm(Tyn(A + tyn)) + kuv ed(da)) + Tnn(A + tnn))) + nsn)) + YF(BF)) + z(-inceye kadar))	1-298	
ZT+Se s Ö	Ses Ö(Tm(Tnn(A + tnn)))	Z(Cc(Ö(Zm) + YF(F)) + z(-nca))	1-23	

2.1.2. İki Ögeden Oluşanlar

2.1.2.1. Özne, yüklem fiil(Ö+YF)

ÖGE YAPISI	SES Ö,SES E ve SES	Ö1	Ö2	YF1	YF2	Kip zaman	Kişi	Kuv C.N.
Bağ E(Ama)+Ö+YF		ÖA		A(S(BF+s))		Basit		1-352
Bağ E+Ö+YF		Zim		A(S(F+s))		Basit		1-52
kuv ed(Hemi de)+Ö+YF+Ö+YF		BA	Bağ Ö(Tm1(Tyn(S)+Tnn(A))+T m2(Tyn(S)+Tnn(Tm(Tyn(A) +Tnn(A))))))	A(Tm(Tyn(Zm+Tyn))+Tnn(A+tm n))	A(Tm(Tyn(Tm(Tyn(Bağ Ö(Bağ E(Hemi)+Tyn(Zm+Tyn))+Bağ E(Hemi de)+Tyn2(Tm(Tyn(S)+Tnn(A))+Tyn)))+Tnn(T asi))+Tnn(A))))+Tnn(A+tmn))	Basit		4-29
Ö+YF		A(Z)		A(S(BF+s))		Basit		1-1
Ö+YF		ÇA		A(S(F+s))		Basit		1-2
Ö+YF		A(Z)		A(S(BF+s))		Basit		1-3
Ö+YF		Tm(Tyn(S)+Tnn(A))		A(S(F+s))		Basit		1-6
Ö+YF		İkr Ö(Tm(Bağ Ö(Tnn1(A+tmn))+T nn2(A+tmn))))		A(Tm(Tyn(S/Z(Tm(Tyn(A+Tyn)+Tnn(A+tmn))+z(bul)))+s(- ki)))+Tnn(A))		Basit		1-30

Ó+YF			Tm(Tyn(S)+Tnn(A)))+kuv ed(bile)		A(S(F+s))		Basit		1-32
Ó+YF			Tm(Tnn(Tm(Tyn(S)))+Tnn(Tm(Tyn(S)) +Tnn(A))))+tnn))		A(S)		Basit		1-36
Ó+YF			ÇA		A(S(F+s))		Basit		1-39
Ó+YF			Tm(Tnn(A)(S(Cc(Y F(F))s(- tk))))+tnn))		A		Basit		1-42
Ó+YF			Tm(Tyn(S)+Tnn(T m(Tyn(S)(Cc(YF(F))+s(- en))))+Tnn(A))		A(Tm(Tyn(S)(Tm(Tyn(S)))+s(-li)))+Tnn(A))		Basit		1-62
Ó+YF			Tm(Tnn(A+tnn))		A(S(F+s))		Basit		1-89
Ó+YF			Ó(Tm(Tyn(A+tyn))+Tnn(Tm(Tyn(S)))+Tnn(A)))+tnn))		A		Basit		1-113
Ó+YF			ÓA+kuv ed(de)		A		Basit		1-123
Ó+YF			Tm(Tyn(Zm+tyn)))+ kuv ed(da))+Tnn(A+tnn))		A		Basit		1-124
Ó+YF			ÓA		A(S(BF+s))		Basit		1-143

Ö+YF		$Tm(Tyn(S(Tm(Tyn(S)+Tmn(A)))+Tmn(Tm(Tyn(A)+Tmn(A+tnn))))))$		$A(Tm(Tyn(Tm(Tyn(SCc(Ö(A)+YF(F))+s(-acak))) + Tmn(A)+tyn)+Tmn(Tm(Tyn(A)+Tmn(A))+tnn)))$		Basit	Kuvv(-dir) I-156
Ö+YF		ÖA		$A(S(F+s))$		Basit	I-174
Ö+YF		$Tm(Tmn(A+tnn))$		A(S)		Basit	I-207
Ö+YF		$A(Cc(N(Tm(Tyn(S)+Tmn(A))+nsn))+Z(I(Z(IkrÖ(Z1(Tm(Tmn(A+tmn))+z(-la)))+Z2(Tm(Tmn(A+tnn))+z(-la)))))+YF(F+şart)+şh+YF(BF(A+yrf)+şart))+şh)$		$A(S)+Soru E(mu)$		Basit	I-214
Ö+YF		ÖA+kuv ed(de)		$A(S(BF+s))$		Basit	I-226
Ö+YF		BA		$A(Kıs Ö(Çık Ö(A+çık+A)))$		Basit	I-290
Ö+YF		BA+kuv ed(de)		A(S)		Basit	I-317
Ö+YF		A		$A(S(DF+s))$		Basit	I-388
Ö+YF		ÖA		$A(S(F+s))$		Basit	I-395

Ö+YF	Tm(Tnn(A+tnn))			A(S(F+s))		Basit		1-414
Ö+YF	A			Bag Ö(A+Bag E(ya)+A)		Basit		1-425
Ö+YF	Tm(Tyn(Bag Ö(S+S(Z(A+z(gibi)))))+Tnn(Tm(Tyn(S))+Tnn(A))))			A		Basit		1-431
Ö+YF	Tm(Tyn(Tm(Tnn(A+tnn))+tyn))+Tnn(A+tnn))+kuv ed(bile)			A(S(BF+s))		Basit		1-479
Ö+YF	Bag Ö(Ö1(A)+Ö2(A)+ Ö3(Tm(Tyn(S/Z(T m(Tyn(S)+Tnn(A)) +z(qk)))))+Tnn(Tm (Tyn(S)+Tnn(A)))))+Ö4(Tm(Tyn(S)+ Tnn(A))))					Basit		2-11
Ö+YF	Tm(Tnn(A+tnn))+ kuv ed(de)			A(Z(BA+z(bul)))		Basit		2-20
Ö+YF	BA			A(S(DF+s))		Basit		2-21
Ö+YF	A(S)			A(Zrf Ö(Z+S))		Basit		2-33
Ö+YF	Bag Ö(A+A)			A(S(DF+s))		Basit		2-96

Ö+YF	Zm		A(S(F+emir))						2-127
Ö+YF	Tm(Tym(S(Cc(N(A)YF(A(S(F+s)))s h)))Tmm(Tm(Tym(S)+Tmm(A))))		A(S(F+s))						2-128
Ö+YF	ÖA		A(S(F+s))						2-184
Ö+YF	Tm(Tym(Bağ Ö(S1+S2(Tkr Ö(S+S))+S3(Cc(Z I(Z(A+z(yak))))+Y F(F))+s(- mş))+S4+SS))+Tn n(Tm(Tym(S)+Tmm(A))))		A(S(F+s))						2-203
Ö+YF	Tm(Tmm(A(S(Cc(N Tm(Tym(S)+Tmm(BA)))+YF(F))+s(- dik))))+tmm))		A(S(BF+s(-sa gşrek)))						2-250
Ö+YF	Tm(Tym(S)+Tmm(A))		Bağ Ö(A(S(F+s))+A(S(F+s)))						3-34

Ö+YF		Tm(Tyn(S)+Tnn(Tm(Tyn(S)+Tnn(A))))		A(S(F+s))		Basit		4-247
Ö+YF	BA			A(Tm(Tyn(A+tyn)+Tnn(A+tnn)))		Basit		1-7 C2
Ö+YF	A			A(S(F+s))		Basit		1-55 C3
Ö+YF		Tm(Tnn(A+tnn))		A(S(BF+s))		Basit		1-96 C2
Ö+YF		Tm(Tyn(S)+Tnn(Tm(Tyn(S)+Tnn(Tyn(S)+Tnn(A)+s(-h)))+Tnn(BA))))						1-116 C1
Ö+YF		Tm(Tnn(A+tnn))		A+Soru E(mu)		Basit		1-200 C1
Ö+YF				A(S)		Basit+		
Ö+YF	ÇA			Bağ Ö(YF1(A(S(F+s)))+YF2(A(S(F+s)))+YF3(A(S(F+s)))+YF4(A(S(F+s))))		Basit+		2-197 C1
Ö+YF	ÇA			A(S(F+s))		Basit		2-197 C2
Ö+YF	A			A(S(F+s))		Basit		3-113 C1

Ö+YF		Tm(Tym(A)+Tmm(A+mm))		A(S(F+s))			Basit	3-133 C1
Ö+YF		Tm(Tym(S)+Tmm(A))		A(S(F+s))			Basit	4-152 C2
Ö+YF		Tm(Tym(S)(Zrf Ö(Z+S))) + Tmm(A))		A(Zm)			Basit	4-215 C2
Ö+YF		A		A(S(BF+s))			Basit	4-225 C1
Ö+YF+Ö+YF		Tm(Tym(S)+Tmm(A))		A(Tm(Tym(A+ty)))		A(Tm(Tym(A+ty)))	Basit+ Basit	1-353
Ö+YF+Ö+YF+Ö+YF	Ses Ö	Tm(Tym(A)(Cc(Ö(BA)+YF(F))+a(-mak)))		A(S)			Basit+ Basit	4-40
Ö+YF+Ses Ö	Ses Ö	Tm(Tmm(A+mm))		A(S(BF+istek))			Basit	1-26
Ö+YF+YF		Önv Ö(BA+Öv A)		A(S)		A(S)	Basit+ Basit	1-293

<p>Ses Ö+Ö+YF+Ö+Y F+kuv ed(ya)</p>	<p>Ökr Ö(Tm(Tnn(A +nm)))+(Tm(T YF(F)+z(-p))) nm(A+nm))</p>	<p>A(Cc(N(Tm(Tyn(S Tm(Tyn(S)+Tnn(A)))))+Tnn(A)+nsm)+ZT(Z(CcZT(Z Bağ Ö(Z)(Tm(Tyn(Bağ Ö(S)(Tkr Ö(A+Tm(Tyn(S)+ Tnn(A)))))+S2(Tkr Ö(A+Tm(Tyn(S)+ Tnn(A)))))+S3(A))) +Tnn(Bağ Ö(Tnn1(A)+Tnn2(A)+Tnn3(A))))+z(- nm)))+Z2(Tm(Tyn (S)+Tnn(Tm(Tyn(S)+Tnn(A))))+z(- nm))))+ +nm)))+(Tm(T YF(F)+z(-p))) nm(A+nm))</p>	<p>B.A</p>	<p>A(S) A(S(BF/Ö(Tm(Tyn(S)+Tnn(Znm)))/+s)) A(Tm(Tyn(A+ym)+Tnn(Bağ Ö(Kıs ÖI(Bul Ö Z(A+z(bul))+S))+Kıs Ö2 (Bul Ö(Z(A+z(bul))+S))))+nm))</p>	<p>A(S(F+s))+kuv ed(ya)</p>	<p>Basit+ Basit</p>	<p>4-38</p>
<p>YF/Ö/ YF+Ö</p>		<p>Tm(Tyn(A+ym)+T nm(A))</p>		<p>A(Tm(Tyn(A+ym)+Tnn(Bağ Ö(Kıs ÖI(Bul Ö Z(A+z(bul))+S))+Kıs Ö2 (Bul Ö(Z(A+z(bul))+S))))+nm))</p>	<p>Basit</p>	<p>Basit</p>	<p>1-139 2-23</p>

2.1.2.2. Özne, yüklem fiil, kip zaman(Ö+YF+kpz(öy))

ÖGE YAPISI	SES Ö,SESE ve SES	Ö1	Ö2	YF1	YF2	Kip zaman	Kisi	Kuv	C.N.
Bağ E((ama)+Ö+YF+kpz(öy))		Bağ Ö(Ö1(A(Cc(ZT(Ö(Z(A+z(bu))) + Ö(Tm(Tyn(S)+Tnn(A))) + YF(A)+kpz(şart))) + Ö2(Zm) + kuv ed(da)))		A(Tm(Tyn(BA+tyl)+Tnn(A(S(Cc(ZT(Bağ Ö(Z1(Tm(Tyn(Tm(Tyn(UnvÖ(BA+Ulv A)+tyl)+Tnn(A+tnn))))+Tnn(A+tnn))+z(bul))+Z 2(Tm(Tyn(Tm(Tyn(BA+tyl)+Tnn(A+tnn))))+Tnn(A+tnn))+z(bul))))+YF(DF)+ s(-dik))))+Tnn))		Öykü kpz			2-286
Bağ E((ve)+Ö+YF+kpz(öy))		A		A(Tm(Tyn(S)+Tnn(A)))		Öykü kpz			3-247
Gös E((şte)+Ö+YF+kpz(öy))		Tm(Tyn(S)+Tnn(A))		A(Tm(Tyn(S)+Tnn(A)))		Basit		Kuv(-dir)	1-332
Ö+YF/+Ö+YF+kpz(öy)		Tm(Tyn(A)+Tnn(A+tnn))/ YF(BR(Z(A(Cc(YF(F))+a(-mak))+z(yak))))/	Bağ Ö(Ç.A1+Ç.A2+Ç.A3)	A(S(BF+s))		Öykü kpz			3-37
Ö+YF+kpz(öy)		BA		A(Tm(Tyn(S)+Tnn(Tm(Tyn(S)+Tnn(A))))		Öykü kpz			1-87
Ö+YF+kpz(öy)		Tm(Tyn(S)(Tm(Tnn(A(S(Cc(ZT(Z(Tm(Tnn(A+tnn))+z(yak))))+YF(F))+s(-duk))+Tnn))))+Tnn(A))		A(Tm(Tyn(S)+Tnn(Tm(Tyn(S)+Tnn(Tm(Tyn(A)+Tnn(A+tnn))))))		Öykü kpz			1-94

	Bağ	$O(Tm1(A+Tyn)+Tnn(Tm(Tyn(S)+Tnn(A))+tmn))+Bağ E(-la)+Tm2(Tyn(Tm(Tyn(Zm+Tyn)+Tnn(A+tmn))+Tyn)+Tnn(Tm(Tyn(S)+Tnn(A))+tmn)))$	$A(Z(Tkr O(A+A)+z(yak)))$	Öykü kpz	l-136
		$Tm(Tnn(A+tmn))$	$A(Tm(Tyn(S)+Tnn(A)))$	Öykü kpz	l-196
		$Tm(Tnn(Tm(Tyn(S)+Tnn(A))+tmn))$	$A(S)$	Öykü kpz	l-197
		$Tm(Tyn(A+Tyn)+Tnn(A+tmn))$	$A(S)$	Öykü kpz	l-234
		$Tm(Tnn(Tm(Tyn(S)(Kis ÖÇık Ö(Z(A+z(Çık))+S))))+Tnn(Tm(Tyn(S)+Tnn(A))+tmn))+Tyn(A+Tyn))+kuv ed(dia)$	A	Öykü kpz	l-319
		$ÖA$	$A(Z(Tm(Tyn(A)+Tnn(A+tmn))+z(bul)))$	Öykü kpz	l-359
		$ÖA$	$A(S(F+s))$	Öykü kpz	l-376
		$Tm(Tyn(Tm(Tyn(BA)+Tnn(A+tmn))+Tyn)+Tnn(BA+tmn))$	$A(S(BF+s))$	Öykü kpz	l-404
		$Tm(Tyn(Tm(Tnn(A+tmn))+Tyn)+Tnn(A+tmn))$	$A(Tm(Tyn(SCc(ZI(Z(A+z(yak))) +YF(F))+s(-gan)))+Tnn(Tm(Tyn(S)+Tnn(Tm(Tyn(S)+Tnn(A)))))$	Öykü kpz	2-7

Ö+YF+kpz(öy)							$A(\text{Tm}(\text{Tyn}(\text{S})+\text{Tnn}(\text{A})))$		Öykü kpz			2-8
Ö+YF+kpz(öy)							$A(\text{S})$		Öykü kpz			2-10
Ö+YF+kpz(öy)							$A(\text{S})$		Öykü kpz			2-71
Ö+YF+kpz(öy)							$\text{Bağ } \text{Ö}(Z1(\text{Tm}(\text{Tyn}(\text{A}+\text{tyn})+\text{Tnn}(\text{A}+\text{tnn}))+z(\text{bul}))+Z2(\text{Tm}(\text{Tyn}(\text{Tm}(\text{Tyn}(\text{Tm}(\text{Tyn}(\text{S})+\text{Tnn}(\text{A}))+s(-\text{h}))+\text{Tnn}(\text{Tm}(\text{Tyn}(\text{S})+\text{Tnn}(\text{A}))))+\text{tyn})+\text{Tnn}(\text{A}+\text{tnn}))+z(\text{bul})))$		Öykü kpz			2-133
Ö+YF+kpz(öy)							$A(\text{S}(Zr\text{f } \text{Ö}(Z(\text{Tm}(\text{Tyn}(\text{S})+\text{Tnn}(\text{A}))+z(-\text{la})+\text{S})))$		Öykü kpz			2-134
Ö+YF+kpz(öy)							$A(\text{S}(\text{DF}+\text{s}))$		Öykü kpz			2-135
Ö+YF+kpz(öy)							$A(\text{S})$		Öykü kpz			2-145

Ö+YF+kpz(öy)	B A				A(Tm(Tyn(Bağ Ö(S1(Z(Tm(Tnn(Tm(Tyn(S(Sayn Ö (A+A))) +Tnn(A))) +z(bul))) +S2(Tm(Tyn (S)+Tnn(A))+s(-lu))+S3+S4(Tm (Tyn(S)+Tnn(A))+s(-lu))) +Tnn(Tm (Tyn(S)+Tnn(A))))))	Öykü kpz			2-206
Ö+YF+kpz(öy)	Tm(Tyn(BA+tyr)+Tnn(A+tn n))				A(Tm(Tyn(Bağ Ö(S1+S2))+Tnn(Tm(Tyn(S)+Tnn(A))))))	Öykü kpz			2-211
Ö+YF+kpz(öy)	A				A(Tm(Tyn(A+tyr)))	Öykü kpz			2-221
Ö+YF+kpz(öy)	Tm(Tyn(S)+Tnn(A))				A(S(F+s))	Öykü kpz			2-235
Ö+YF+kpz(öy)	Tm(Tnn(Tm(Tyn(S(Kis Ö(isn Ö (Tm(Tnn(A+tnn))+A))+s(- lu))) + Tnn(Tm(Tyn(A)+Tnn(A)))) +tnn))								
Ö+YF+kpz(öy)	Tm(Tnn(A+tnn))				A(S(BF+s))	Öykü kpz			2-242
Ö+YF+kpz(öy)	Tm(Tnn(A+tnn))				Bağ Ö(A(S)+A(S))	Öykü kpz			2-244
Ö+YF+kpz(öy)	Tm(Tyn(Tm(Tnn(A+tnn)))+ty n)+Tnn(Tm(Tyn(S)+Tnn(A) +tnn))				A(S(F+s))	Öykü kpz			2-247
Ö+YF+kpz(öy)	Tm(Tyn(Tm(Tyn(A+tyr)+Tn n(A+tnn))+tyr)+Tnn(A+tnn))				Bağ Ö(A(S)+A(S))	Öykü kpz			2-249

Ö+YF+kpz(öy)			$Tm(Tyn(BA+ty)) + Tnn(A(CcZT(Z) + ZT(Z(A+z(yak)))) + YF(F)) + a(-us)) + tnn)) + kuv$ ed(de)		$A(Tm(Tyn(S) + Tnn(Tm(Tyn(S) + Tnn(A))))))$	Öykü kpz			2-29 5
Ö+YF+kpz(öy)		A			$A(Tm(Tyn(BA) + Tnn(A+tnn)))$	Öykü kpz			2-30 2
Ö+YF+kpz(öy)		ÖA			$A(ZTm(Tnn(A+tnn)) + z(bull))$	Öykü kpz			2-31 2
Ö+YF+kpz(öy)		Bağ Ö((A+kuv ed(da)) + A(Tm(Tnn(A+tnn))) + kuv ed(de))			$A(S(F+s))$	Öykü kpz			3-21
Ö+YF+kpz(öy)		$Tm(Tnn(Tm(Tyn(S(Cc(N(A+nsn) + ZT(Z(A+z(yak)))) + YF(F)) + s(-ce ek))) + Tnn(A)) + tnn))$			A	Öykü kpz			3-42
Ö+YF+kpz(öy)		$Tm(Tyn(S(ZTm(Tnn(A+tnn)) + z(bul)) + s(-ki))) + Tnn(Tm(Tyn(A) + Tnn(A+tnn)))$			$A(Zrf Ö(ZTm(Tyn(S) + Tnn(A)) + z(gibi)) + S))$	Öykü kpz			3-49
Ö+YF+kpz(öy)		BA			$A(S(BF+s))$	Öykü kpz			3-58

Ö+YF+kpz(öy)		$Tm(Tnn(Tm(Tyn(S(Tm(Tyn(S)+Tnn(A))))+Tnn(A))+Tnn))$		$A(Z(Tm(Tyn(Bağ Ö(Tm(Tyn(S)+Tnn(Tnn(Tyn(S)+Tnn(A))))+A(Cd(YF(F)+a(-me)))) + Tnn(A+tnn))+z(bul)))$	Öykü kpz			3-66
Ö+YF+kpz(öy)	BA			$A(S(BF+s))$	Öykü kpz			3-75
Ö+YF+kpz(öy)	Zm			$A(S(DF+s))$	Öykü kpz			3-143
Ö+YF+kpz(öy)		$Tm(Tyn(A(S(Cc(N)Zm+nsn)+YF(F))+s(-en))+ce)+tn)+Tnn(Tm(Tyn(S(Z(Bağ Ö(S1(Cc(YF(F))+s(-r)))+S2(Cc(YF(F))+s(-r)))+z(gbi))))+Tnn(Tm(Tyn(S)+Tnn(A))))+tnn))$		A	Öykü kpz			3-161
Ö+YF+kpz(öy)		Bağ $Ö(Ö1(Tm(Tyn(S)+Tnn(Ünv Ö(BA+Ünv A))))+Ö2(Tm(Tyn(S)+Tnn(Tm(Tyn(S)+Tnn(A(S))))+Ö3(Tm(Tyn(S)+Tnn(A(S))))+Ö4(Zm)+kuv ed(da))$		$A(S(F+s))$	Öykü kpz			3-179

Ó+YF+kpz(øy)		Bag Ó(Tm1(Tyn(S)+Tnn(BA))+Tm2(Tyn(S)+Tnn(BA))+kuv ed(dla))	A(S(F+s))		Óy kü kpz			3-180
Ó+YF+kpz(øy)		BA	A(S(BF+s))		Óy kü kpz			3-195
Ó+YF+kpz(øy)		Tm(Tyn(S)(Tm(Tnn(A)(S(Cc(YF(F))+s(-dtk))) +Tnn))))+Tnn(Tm(Tyn(S) (Zrf Ó(Z+S))))+Tnn(A))))	A(Tm(Tyn(Bag Ó(S1(Tm(Tyn(S)(Say1 Ó(A+A))))+Tnn(A)))+s(-lúk)) +S2(Tm(Tnn(A)(S(Cc(ZT(Z(Tm(Tyn(S)(Tm(Tyn(S)+ Tnn(A))+z(ak)))ZT(Z(Tm(Tyn(S)(Tm(Tyn(S)+ Tnn(A))))+Tnn(A)))+z(yak))))+YF(F))+ s(-dúk))))+tnn))))+ Tnn(Tm(Tyn(S)+Tnn(A))))))		Óy kü kpz			3-241
Ó+YF+kpz(øy)		Tm(Tyn(Tm(Tyn(S)(C(ZT(Z(A+z(yak))))+YF(F))+ s(-en))))+ Tnn(Tm(Tyn(S)+Tnn(A))))+Tnn(-den))+ Tnn(A+tnn))+kuv ved(de)	A(Tm(Tyn(Zm+lyn)))		Óy kü kpz			3-262
Ó+YF+kpz(øy)		A	A(S(F+emir))		Óy kü kpz			4-14
Ó+YF+kpz(øy)		A(Cc(ZT(Z(A+z(yak))))+ZT(Z(Cc(YF(F))+z(-erek)))) +YF(F))+s(-mak))	A(S(BF+s))		Óy kü kpz			4-99

Ö+YF+kpz(öy)	Tm(Tyn(S(Tm(Tmm(A(S(Cc(YF(F)+s(-nk))) +tmm))) +Tmm(A)))	A(Tm(Tyn(S(Kis Ö(Isn Ö(Tm(Tmm(A(Cc(YF(F)+a(-ma)) +tmm)+S)))) +Tmm(Tm(Tyn(S)+Tmm(A))))))	Öykü kpz				4-102
Ö+YF+kpz(öy)	Tm(Tmm(A+tmm))	A(Z(A+z(bul)))	Öykü kpz				4-130
Ö+YF+kpz(öy)	Zm	A(Kis Ö(Cık Ö(Bağ Ö (Z1(Tm(Tyn(S)+Tmm(Tm(Tyn(A)+Tmm(BA+tmm))) +z(ak)) +Z2(A(SZ(A+z(bul))) + s(-ki)) +çe)+z(ak))) +Bağ Ö(S1(Zrf Ö (Z+S)) +S2(Zrf Ö(Z+S))))))	Öykü kpz				4-179
Ö+YF+kpz(öy)	Tm(Tyn(S)+Tmm(Bağ Ö(Tmm1(A+kuv sd(de))+Tmm2(A+kuv sd(de))))))	A(Z(Tm(Tyn(Tm(Tyn(BA+tyn))+Tmm(A+tmm))+tyn)+Tmm(A+tmm))+z(bul)))	Öykü kpz				4-265
Ö+YF+kpz(öy)	Tm(Tyn(BA+tyn)+kuv sd(de)+Tmm(A(Cc(ZT(Z(A+z(bul)))) +ZT(Cc(YF(DF))+z(-meden))) +YF(F))+a(-ma))+tmm))	A(S(DF+s))	Öykü kpz				4-268
Ö+YF+kpz(öy)	Tm(Tyn(S)+Tmm(Tm(Tmm(Zm+tmm))))	A+Soru E(m)	Öykü kpz				1-192 C2
Ö+YF+kpz(öy)	Tm(Tmm(A+tmm))	A(S)	Öykü kpz				1-200 C2

Ö+YF+kpz(öy)	Zm		A(S(F+s))			Öykü kpz	1-348 C2
Ö+YF+kpz(öy)	A		A+kuv ed(da)			Öykü kpz	2-53 C2
Ö+YF+kpz(öy)	A		A(Z(A+z(gbi)))			Öykü kpz	2-106 C1
Ö+YF+kpz(öy)	Z(Cc(YF(BF))+z(şart))		A(S(F+s))			Öykü kpz	2-183 C3
Ö+YF+kpz(öy)	Tm(Tm(Tm(Tyn(S(Tm(Tyn(S)+Tm(A))))+Tm(A)+tmm))		A			Öykü kpz	2-191 C1
Ö+YF+kpz(öy)	Zm+kuv ed(da)		A(Cc(ZT(Z(Tm(Tyn(S(Z(Tm(Tyn(BA)+Tm(A+tmm))+z(bud))+s(-ki))))+Tm(A))+z(yak)))N(Tm(Tyn(S)+Tm(A)))+YF(F))+a(-mak))			Öykü kpz	2-191 C2
Ö+YF+kpz(öy)	Bağ Ö		A(S(F+s))			Öykü kpz	2-197 C3
Ö+YF+kpz(öy)	Tm1(Tyn(A)+Tm(A+tmm))+Tm2(Tyn(S)+Tm(A))		A(S(F+s))			Öykü kpz	2-345 C1
Ö+YF+kpz(öy)	Tm(Tyn(A)+Tm(A+tmm))		A(Kas Ö(Cık Ö(Z(Tm(Tyn(S(Zrf Ö(Z+Z)+s(-ki)))+ Tm(Tm(Tyn(S)+Tm(BA))))+z(çık)+S)))+kuv ed(ya)			Öykü kpz	4-121 C3
Ö+YF+kpz(öy)	Tm(Tyn(A+tyn))+Tm(A+tmm))		A(S(F+s))			Öykü kpz	3-139
Ö+YF+kpz(öy)+ Ö	Zm+kuv ed(da)		A(S(BF+s))			Öykü kpz	2-241
Ö+YF+kpz(öy)+ YF	ÇA		A(S(Kas Ö(Vst Ö(Z(Tm(Tyn(S)+Tm(A))+z(-le))+S))))		A(Tm(Tyn(A)+Tm(A+tmm)))	Öykü kpz + Basit	2-241

Ö+YF+kpz(öy)+ YF	A			A(S(F+s))		A(S(BF+s))	Öykü kpz+ Basit		3-12 C4
Ö+YF+kpz(öy)+ YF+kpz(öy)	B.A			A(S(F+s))		A(Zrf Ö(Z+S))	Öykü kpz+ Öykü kpz		2-178
Ö+YF+kpz(öy)+ YF+kpz(öy)	B.A			A(S)		A(S(F+s))	Öykü kpz+ Öykü kpz		2-236
Ö+YF+Ö+YF+k pz(öy)	Tm(Tyn(A)+Tnn(A+tnn))	Ç.A		A(S(F+s))		A(S(F+s))	Basit+ Öykü kpz		2-158
Ö+YF+Ö+YF+k pz(öy)	Tm(Tnn(A+tnn))			A(Tm(Tyn(S)+Tnn(Tyn(S)+Tnn(A))))		A(Tm(Tyn(S)+T nn(Tm(Tyn(S)+ Tnn(A))))	Öykü kpz+ Öykü kpz		3-76
Ö+YF+Ö+YF+k pz(öy)	Tm(Tyn(Tm(Tyn(S)+Tnn (A))+tyn)+Tnn(A+tnn))			A(S)		Bağ Ö(A(S)+A(S))	Basit+ Basit		4-124
Ö+YF+YF+kpz(öy)	Bağ Ö(A+A)			A(S(F+s))		A(S(BF+s))	Basit+ Öykü kpz		2-201
Ö+YF+YF+kpz(öy)	Tm(Tyn(A+tyn)+Tnn (A+tnn))			A(S(BF+s))		Bağ Ö(AI(S (F+s))+A2(S(F+ s))+A3(S(F+s))+ A4(S(F+s))+A5(S(F+s))+A6(S(F +s)))	Basit+ Öykü kpz		2-314
YF+kpz(öy)+Ö	A			A(S(BF+s))		A(S(BF+s))	Öykü kpz		4-307

YF+kpz(öy)+Ö	A	Bağ Ö (A1(Cc(N (Zm+nsn)+YF(F) +a(-mak)))+A2 (Cc(ZT(Z(Tm(Tyn (S)+Tm(Tm(Tyn(S)+Tm(A))))+z(ya k)))+YF(F))+a(- mek)))+A3(Cc(N(Z m+nsn)+YF(F))+a(-mak)))+ A4(Cc (ZT(ZCc(YF(BF)) +z(-up)))+ZT(Z Cc(Ö(Zm)+YF(F)) +z(-unca)))+kuv e(df(dia)+ZT(Z(Cc(Y F(F))+z(-up))) +N(ÖA+nsn)+ZT(Z(Tm(Tyn(BA+lyn)+Tm(A+tmn))+z(ç k)))+YF(F))+a(- mak)))	A(S(F+s))			Öy kü kpz	2-53 C3
YF+kpz(öy)+Ö+							
Ö	BA		A(S(BF+şart))			Öy kü kpz	2-192
YF+Ö+YF+						Basit+	
kpz(öy)	Tm(Tyn(S))+Tm(BA(D)))		A(S(DF+şart))	A(S(DJF+s))		Öy kü kpz	3-205

2.1.2.3. Özne, yüklem fiil, kişi(Ö+YF+şh)

ÖGE YAPISI	SES Ö,SES E, ve SES	Ö1	YF1	YF2	Kip zaman	Kişi	Kuv	C.N.
Ö+YF+şh		Zm	A(S(F+emir))		Basit	3.ÇK		1-323
Ö+YF+şh		Zm	A(S(F+s))		Basit	1.ÇK		4-187
Ö+YF+şh		Bağ Ö1(Tm(Tyn(S)+Tm(BA)))+Ö2(Tm(Tyn(S(Z(A+z(bul))+s(-ki)))+Tm(A)))+kuv ed(da)+ Ö3(Tm(Tyn(S(Z(A+z(bul))+z(-ki)))+ Tm(A)))+kuv ed(da))	A(S(F+s))		Basit	3.ÇK		4-316
Ö+YF+şh		Tm(Tyn(BA+ryn)+Tm(A+tmn))+kuv ed(de)	A(S(F+s))		Basit	3.ÇK		2-252 C2
Ö+YF+şh		Tm(Tyn(S(Z(Tm(Tyn(A+ryn)+Tn(A+tmn))+z(bul))+s(ki))+Tm(A)))+kuv ed(de)	A(S(DF+s))		Basit	3.ÇK		2-254 C1
Ö+YF+şh+Ö	Ses Ö(Tm(Tm(Tyn(S)+Tm(A)))+Tyn))	Zm	A(S(F+s))		Basit	1.TK		1-119
Ö+Ö+YF+şh	Ses Ö(A(Cc(YF(A(S(F+emir))+Ses(BA))))	Zm	A(S(F+s))		Basit	1.TK		4-240
YF+şh+Ö		Tm(Tyn(S)+Tm(A))	A(S(F+emir))			3.TK		1-142

2.1.2.4. Özne, yüklem fiil, kişi, kip zaman(Ö+YF+sh+kpz(öy))

ÖGE YAPISI	SES Ö,SES E ve SES	Ö1	YF1	YF2	Kip zaman	Kişi	Kuv	C.N.
Ö+YF+kpz(öy)+ kuv ed(ya)+YF+sh		Tm(Tyn(Bağ Ö(Tyn1(Zm+tyñ)+kuv ed(bile)+ Tyn2(Tm(Tyn(A)+Tnn(A))+tyñ)+kuv ed(bile)))+ Tnn(A(S(Cc(ZT(Z(BA+z(- le)))+YF(DF)))+s(-ecek))))+tmm))	A(S)+kuv ed(ya)	A(S(F+emr))	Öykü kpz+ Basit			4-174
Ö+YF+sh+kpz(öy)		Tm(Tyn(S(Z(Tm(Tyn(A+tyñ)+Tnn(A+tmn))+z(bul))+s(-ki)))+ Tnn(Tm(Tyn(S(Tm(Tyn(S)+Tnn(Tm(Tyn(A)+Tnn(A+tmn)))))+Tnn (A))))	A(S(F+s))		Öykü kpz3 ÇK			4-284

2.1.2.5. Özne, yüklem fiil,kuvvetlendirme(Ö+YF+kuv)

ÖGE YAPISI	SES Ö,SES E ve SES	Ö1	Ö2	YF1	YF2	YF3	Kip zaman	Kişi	Kuv	C.N.
Gös E(iste)+Ö+YF+kuv		Zm		A(Tm(Tmm(Bağ Ö(Tmm1 (Ünv Ö (ÖA+Ünv A)+tmn))+Bağ E(-la)+ Tmm2(Ünv Ö(ÖA+Ünv A)+tmn))))			Basit		Kuv(-dir)4-142	
Ö+YF+kuv		Zm		A(Tm(Tyn(A)+Tnn(A+tmn)))			Basit			1-221

Ó+YF+kuv		$Tm(Tm(Tm(Tm(Tyn(S)+Tn(Bag\ Ó(Tm1(A+tmn)+Tn2(A+tmn)))))))$	$A(S(F+s))$ $A(Tm(Tyn(Bag\ Ó(S1(Tm(Tyn(S)+Tm(A)+s(-lu)+S2(CcZT(Z)+\acute{O}(Tm(Tyn(S)+Tm(A)))+YF(F))+s(-en)+S3(Tm(Tyn(S)+Tm(A))+s(-h))+S4(Tyn(S)+Tm(A)))))+s(-h)))$ $Tm(Tyn(S(CcZT(Z)(Tm(Tyn(A)+Tm(A)+z(yak)))))+YF(F))+s(-an))+Tm(Tm(Tyn(S)+Tm(Tm(Tyn(S)+Tm(A)))))$ $Tm(Tm(Tyn(S)+Tm(A)))$			Basit	Kuv(-dir)1-260	
Ó+YF+kuv		$\acute{O}(BA+\acute{O}nv(A))$				Basit	Kuv(-dir)1-288	
Ó+YF+kuv		$Tm(Tm(A+tyn)+Tm(A+tmn))$				A	Kuv(-dir)1-300	
Ó+YF+kuv		$Tm(Tm(A+tyn)+Tm(A+tmn))$			$Z(S(Cc(\acute{O}(A)+YF(BF))+s(-it))+z(gbu))$	Basit	Kuv(-dir)1-303	
Ó+YF+kuv		$Tm(Tm(S)+Tm(A))$			A	Basit	Kuv(-dir)1-440	

Ö+YF+kuv		Tm(Tyn(Tm(Tyn(A)+Tn(A+tmn))) + Tnn(A+tmn))		A(Tm(Tyn(A+tynd)Tnn(A(S(Cc(ZT(Zrf ÖZ+S)) + YF(F)) + s-an)))) + ZT(Zrf ÖZ+S))		Basit	Kuv(-dir)2-83	
Ö+YF+kuv		Tm(Tyn(Bağ Ö Tyn1(A+tynd) + Tyn2(A+tynd) + Tyn3(Tm(Tyn(A) + Tnn(A+tmn))) + Tyn4(Tm(Tyn(A) + Tnn(A+tmn))) + Tyn5(A+tynd)) + Tnn(Bağ Ö))		A		Basit	Kuv(-dir)2-164	

Ö+YF+kuv	Zm	BA						Kuv(-dir)4-153 C1	
Ö+YF+kuv	Tm(Tyn(S)+ Tnn(A))	A(Cc(N(Tm(Tyn(S(Z(A+z(bul))))+s(- ki))))+Tnn(Tm(Tyn(S)+Tnn(A)))))+ YF(F))+a(-mek))						Kuv(-dir)4-145	
Ö+YF+kuv+kuv ed(ki)+YF+kuv	Zm	A(Tm(Tyn(S)+Tnn(Tm(Tyn(S)+Tnn(F))+s(-an))))+Tnn A))))+kuv ed(ki)					A(Tm(Tyn(S)(Cc(ZI(ZI Tm(Tnn(A)(S(Cc(YF(F))+s(-tuk)))) +tnn))+z(kadar))))+YF(Tnn (F))+s(-an))))+Tnn (Tm(Tyn(S(Tnn(A))))))	Kuv(- dir)+ Kuv(-dir)4-222	
Ö+YF+kuv+Ö	ÇA	Tr Ö(S+S)	Bag Ö (Tm1(Tyn(A)+ Tnn(A+tnn))+Tm2(Tyn (S)+Tnn(A))+Tm3(Tyn (S)+Tnn(A)))					Kuv(- dir)1-305	
YF+YF+Ö+YF+kuv	Tm(Tyn(A+t yn))+Tnn (Tm(Tyn(S(Zrf Ö (Z+S))))+ Tnn(A))+ tnn))	A(S(F+s))					A(S(DF+s))	Kuv(-nr)1-252	A(S(DF+Basit+ s)) Basit+ BasitB.ÇK

2.1.2.6. Özne, yüklem fiil, kişi, kip zaman, kuvvetlendirme(Ö+YF+şh+kpz(öy)+kuv)

ÖGE YAPISI	SES Ö,SES E ve SES	Ö1	Ö2	YF1	YF2	YF3	Kip zaman	Kişi	Kuv	C.N.
Ö+YF+şh+kpz(öy)+				A(S(F+s))+k		A(Tm(Tyn(BA)+	Öykü kpz+		Kuv(-dur)+	
Ö+YF+kuv+YF+kuv		Tm(Tyn(S)+Tm(A))	Z.m	uv ed(ki)	A(S(DF))	Tm(A+tm))	Basit+ Basit	3. ÇK	Kuv(-dır)	3-152

2.1.2.7. Özne, yüklem fiil, edat(Ö+YF+E(değil))

ÖGE YAPISI	SES Ö,SES E ve SES	Ö1	YF1	YF2	Kip zaman	Kişi	Kuv	C.N.
Ö+YF+E(değil)	A			A(Zrf Ö(Z+kuv ed(de)+S))+E(değil)				4-59
Ö+YF+E(değil)+YF		A(S(Z(Tm(Tm(A+tm))+z(bul))+s(-ki)))		A(Tm(Tyn(S(Tm(Tyn(A)+Tm(A+tm)))))+Tm(Ünv				4-87
Ses Ö+Ö+YF+E(değil)	Bağ Ö(A+A)	BA		Ö(ÖA+Ünv A))+E(değil)	BA			4-28
				A(Tm(Tyn(Zm+lyn)+Tm(A+tm))))+E(değil)				

2.1.2.8. Özne, yüklem fiil, edat, kip zaman(ö+yf+c(değil)+kpz(öy))

ÖGE YAPISI	Öi	YF1	Kip zaman	Kişi	Kuv	C.N.
Ö+YF+E(değil)+kpz(öy)	Cc(Ö(A)+N(A+nsn))+YF(Tkr Ö(YF(A(S(F+s))))+Soru E(mi)+kpz(öy))+YF(A(S(F+s))))+Soru E(mi)+kpz(öy))))	A(S)+E(değil)	Öykü kpz			1-314
Ö+YF+E(değil)+kpz(öy)	Cc(Ö(Tm(Tyn(S(CcZT(Z(A+z(bul)))+YF(F))+s(-en)))+Tnm(A)))+YF(Tkr Ö(YF(A(S(F+s))))+Soru E(mi)+YF(A(S(F+s))))+Soru E(mi)))+N(Tm(Tnm(A+tnn)))+nsn))	A(S)+E(değil)	Öykü kpz			1-316
Ö+YF+E(değil)+kpz(öy)	Tm(Tyn(S)+Tnm(Kıs Ö(Y aln Ö(A+A))))	A(Zrf Ö(Z+kuv ed(de)+S))+E(değil)	Öykü kpz			3-53
Ö+YF+E(değil)+kpz(öy)	A(STm(Tyn(S)+Tnm(A))+s(-ki))	A(Tm(Tyn(S)+Tnm(Tnm(S)+Tnm(Tnm(Tyn(A)+Tnm(A+tnn))))))+E(değil)	Öykü kpz			4-175

2.1.2.9. Zarf tümleci, yüklem fiil(ZT+YF)

ÖGE YAPISI	SES Ö.SESE ve SES	ZT1	ZT2	ZT3	ZT4	ZT5	YF1	YF2	YF3YF4n	Kişi	Kuv	C.N.
ZT+YF	Z(Cc(YF(Tm(Tyn(S)+Tnm(A)))+kuv.(-dir))						A(S(DF+s))					1-11

ZT+YF	Z(A+z(bel))+kuv ed(de)								A(S(BF+s))				Basit			l-28
ZT+YF	Z(Tkr Ó (Zm+Zm)+z(çk))								A(S(F+s))				Basit			l-45
ZT+YF	Z(Tkr Ó(Z+Z))								A(S(F+s))				Basit			l-61
ZT+YF	Z(Tm(Tyn(A+ryn)+Tn m(A+tnn))								A(S(F+s))				Basit			l-79
ZT+YF	Z+kuv ed(da)								A(S(BF+s))				Basit			l-85
ZT+YF	Z(Cc(N(C1(Ó(A)+ZT(Z)+YF(A(S(F+s))))+şh+ N(Tm(Tyn(A+ryn)+Tn m(A+tnn))+nsn))+C2(Ó (A)+ZT(Z(Tm(Tnn(A +tnn))+zyak)))+N(A)+ YF(A(S(F+s))))+şh+Sor u E(mn)+ZT(Z))+C3(YF(A(S(F+s))))+Soru E(mu)+şh))+YF(F))+z(-e))								A(S(F+s))				Basit			l-101

ZT+YF	Z								A(S(F+s))		Basit		I-144
ZT+YF	Z								A(S)				I-202
ZT+YF		$Z(Cc\acute{O}(Tm(Tnn(A+tnn))) + YF(F) + z(ip)))$							A(S(DF+s))		Basit		I-203
ZT+YF		$Z(A+z(çk))$							$A(Z(S(Cc(YF(F)+s(-nms))) + z(gibi)))$		Basit		I-208
ZT+YF		$Z(Tm(Tyn(A+tn) + Tnn(A(Cc(YF(F) + a(-is))) + tnn))) + z(yak))$							A(S(F+gerek))		Basit		I-222
ZT+YF		$Z(A+z(yak))$							A(S(BF+s))		Basit		I-227
ZT+YF		$Z(Tm(Tyn(S(Z(A+z(bul+s(-ki))) + Tnn(Tm(Tyn(Tkr \acute{O}(S+S)))) + Tnn(A)))) + z(-la))$											
ZT+YF		$Z(Cc\acute{O}(Tm(Tyn(Tm(Tyn(A)+Tnn(A+tnn))) + ty(n)+Tnn(A+tnn)))) + YF(F+s) + z(diye))$							A(S(F+s))		Basit		I-265
ZT+YF		$Z(Zrf\acute{O}(Tm(Tyn(S)+Tnn(A)+Z))$							A(S(BF+s))		Basit		I-291
ZT+YF		Z							A(S(BF+gerek))		Basit		I-297
ZT+YF									A(S(F+s))		Basit		I-343
ZT+YF		$Z(Tm(Tnn(A+tnn))) + z(yak))$							A(S(F+s))		Basit		I-380

ZT+YF	$Z(Tm(Tnn(A+tnn)))+z(yak))$									A(S(F+s))					Basit			1-391
ZT+YF	$Z(Cc(YF(F))+z(-up))$									A(S(F+s))					Basit			1-398
ZT+YF	$Z(A+z(pk))$									A(S(F+s))					Basit			1-401
ZT+YF	$Z(S(Tm(Tyn(Tm(Tyn(S)+Tnn(A))+tyn))+Tnn(A+tnn))+z(yak))$									A(S(F+s))					Basit			1-406
ZT+YF	$Z(Tm(Tnn(A+tnn)))+z(yak))$									A(S(F+s))					Basit			1-411
ZT+YF	$Z(Cc(ZTm(Tnn(A+tnn))+z(yak)))+\hat{O}Tm(Tm(Tyn(S)(A+z(bul))+s(-ki)))+Tnn(A))+tyn)+Tnn(A+tnn))+z(-ince))$									A(S(DF+s))					Basit			1-447
ZT+YF	$Z(Tm(Tyn(S)+Tnn(Tm(Tyn(S)+Tnn(A)))))$									A(S(F+s))					Basit			1-449
ZT+YF	$Z(Tm(Tyn(Tm(Tnn(A+tnn))+tyn))+Tnn(A+tnn))+z(yak))$									A(S(BF+s))					Basit			1-452
ZT+YF	$Z(Tm(Tyn(A+tnn))+Tnn(A+tnn))+z(pk))$									A(S(F+s))					Basit			1-456
ZT+YF	Z									A(S(BF+s))					Basit			1-477

ZT+YF	<p>Z(Bağ Ö (Cc1(Ö(Tm(Tyn(S)+Tnn(BA))) + YF(A(Tm(Tyn(S)(Zrf Ö (Z+S))) + Tnn(Tm(Tyn(S)+Tnn(A)))) + Ses(A)) + Cc2(N(Tm(Tyn(S)+Tnn(A)) + nsn) + ZI(Z) + YF(A(S(F+s))) + kuv ed(de) + ZI(Z(BA+z(yak))) + YF(A(S(F+s))) + Cc3(ZI(Z(Tm(Tyn(A+byn) + Tnn(A+tnn)) + z(bul))) + kuv ed(bile) + ZI(Z(Zm+z(yak))) + YF(A(S(F+s))) + Cc4(Ses Ö(Ses(A) + Tm(Tyn(S(Tm(Tyn(S) + Tnn(A))) + kuv ed(da) + Tnn(A))) + ZI(Z(Cc(ZI(Z) + ZI(Z(Z)) + YF(A(S(F+şart))) + şh)) + YF(A(S(DF+s))) + şh) + Cc5(YF(A(S)) + kuv(-dir))) + z(diye))</p>	A(S(F+s))	Basit	2-22
-------	--	-----------	-------	------

ZT+YF		Z(A(Cc(ZT(Z)+YF(A(S(F+s))))+sh))+ z (diye))								A(S(DF+s))				Basit			2-79
ZT+YF		Z(Tm(Tyn(A+tn)+Tn(Bağ Ö(Tnn1(A+tnn)+Tnn2(A+tnn)+Tnn3(A+tnn)))))+z(-e kadar))								A(S(F+s))				Basit			2-84
ZT+YF		Z(Tm(Tnn(A+tnn)))+z(yak))								A(S(F+s))				Basit			2-100
ZT+YF		Z(A+z(grbi))								A(S(F+s))				Basit			2-132
ZT+YF		Z(Tm(Tyn(S)+Tnn(Tnn(Tyn(S)+Tnn(A))))+z(yak))								A(S(DF+s))				Basit			2-185
ZT+YF		Z(Tm(Tyn(S(Zrf Ö(Z+S))))+Tnn(Tnn(Tyn(S)+Tnn(A))))+z(yak))								A(S(F+s))				Basit			2-220

ZT+YF	Z(CcÖ(Tm(Tyn(Tm(Tyn(S(Tm(Tnn(A(S(Cc(ZT(Zrf Ö (Z+Z)) +YF(F))+s(-ük))) +Tnn(A))+Tnn(A)+Tnn(S)+Tnn(A)+tmm))) +ZT(Z(Tm(Tnn(A+ tnn))+z(yak))) +YF(F))+z(-ince))	A(S(DF+s))	Basit	3-8
ZT+YF	Z+ kuv ed(da)	A(S(F+s))	Basit	3-93
ZT+YF	Z(A(CcYF(A(S(F+s))) +sh))+z(dıye))	A(S(F+s))	Basit	4-15
ZT+YF	Z(A(CcÖ(Tm(Tyn(S)+Tnn(A))) +B ağ E (eğer)+ZT(Z(Cc(YF(B F))+z(-ip))) +kuv ed(de)+YF(A(S(F+s))) +kp z(sart)))	A(S(BF+s))	Basit	4-224
ZT+YF	Z(Tm(Tyn(S)+Tnn(A)))	A(S(BF+s))	Basit	4-231
ZT+YF+YF	Z(Cc(N(BA+nsm)+YF(F))+z(-ince))	A(S(F+s))	Basit+	2-43
		A(S(F+s))	Basit	

ZT+YF+YF		Z(Tm(Tmn(A+tnn)))+z(çk))								A(S(F+s))	A(S(F+s))	Basi+		2-78
ZT+YF+YF		Z(A+z(yak))								A(S(F+s))	A(S(F+s))	Basi+		2-326
ZT+ZT+YF		Z(A+z(bul))				Z				A(S(F+s))		Basi+		1-29
ZT+ZT+YF		Z(A+z(yak))				Z				A(S(F+s))		Basi+		1-50
ZT+ZT+YF		Z(Cc(YF(F))+z(-p))				Z(Tkr Ö(Zm+Zm)+z(yak))				A(S(F+s))		Basi+		1-69
ZT+ZT+YF		Z(Zm+z(yak))				Z(Zrf Ö(Z+S))				A(S(F+s))		Basi+		1-73
ZT+ZT+YF		Z(A+z(yak))				Z(Zrf Ö(Z+S))				A(S(F+s))		Basi+		1-76
ZT+ZT+YF		Z(Tm(Tmn(A(Cc(YF(F)))+a(-is))+tnn))+z(yak))Z								A(S(F+s))		Basi+		1-216
ZT+ZT+YF		Z(Tm(Tyn(S(Z+ s(-ka)))+Tmn(A)))+z(bul))+Bağ E(ise)				Z(Cc(YF(F))+z(-madan))				A(S(F+s))		Basi+		1-284
ZT+ZT+YF		Z(Tm(Tyn(A+ty)))+Tn												
ZT+ZT+YF		Z(Tm(Tyn(Bağ Ö(S+S))+Tmn(A)))+tnn))				Z(Tm(Tyn(A))+Tmn(A+tnn))+z(-la))				A(S(F+s))		Basi+		1-302
ZT+ZT+YF		Z				Z(A+z(çk))				A(S(F+s))		Basi+		1-337

ZT+ZT+YF		$Z(A(Cc(N(Tm(Tnn(A+tnn))) + nsn) + YF(F) + a(-mak) + z(\phi in)))$	$Z(Tm(Tyn(S(Z(Tm(Tyn(A+tnn) + z(bul) + s(-ki))) + Tnn(A) + z(\phi k)) Z$	$Z(Tm(Tyn(S) + Z(Tm(Tyn(S) + Tnn(A)))$	A(S(F+s))			Basi			1-41 5
ZT+ZT+YF		$Z(Tm(Tyn(S(Z(Tm(Tyn(A+tnn) + z(bul) + s(-ki))) + Tnn(A) + z(\phi k)) Z$			A(S(F+s))			Basi			1-46 3
ZT+ZT+YF		$Z(Tm(Tyn(A+tnn) + z(bul))$	$Z(Tm(Tyn(A+tnn) + Tnn(A+tnn) + z(bul))$	$Z(A + z(\phi k))$	A(S(F+s))			Basi			1-46 5
ZT+ZT+YF		Z	Z	$Z(Tm(Tyn(S(Z(A+z(bul)) + s(-ki)) + Tnn(A) + z(yak))$	A(S(F+s))			Basi			1-47 1
ZT+ZT+YF		$Z(Tm(Tyn(Unv(OA + Unv A) + tyn) + Tnn(A+tnn) + z(yak))$		$Z(Tm(Tyn(S) + Tnn(A))$	A(S(BF+s))			Basi			1-48 2
ZT+ZT+YF		ZT(Z)		$Z(Cc(ZT(Z(Tm(Tyn(A+tnn) + Tnn(A+tnn) + z(yak))) + ZT(Ba\grave{g} O (Z1 + Z2(A + z(-le)) + Z3(A + z(-le)))) + YF(F) + z(-arak)$	A(S(F+s))			Basi			2-27
ZT+ZT+YF		$Z(Tm(Tyn(S) + Tnn(A))$		$Z(S(A+s(-li)))$	A(S(F+s))			Basi			2-31

ZT+ZT+YF	Z(Tm(Tyn(S)+Tnn(A)))	Z(Bağ Ö (Z1+Z2(Tm(Tyn(A+ +tyn))+Tnn(A+ tnn))+z(-bul))))	A(S(BF+s))	Basit	2-112
ZT+ZT+YF	Z(Zm+z(bul))	Z(Tkr Ö(S+S))	A(S(BF+s))	Basit	2-118
ZT+ZT+YF	Z	Z(A+z(yak))	A(S(F+s))	Basit	2-222
ZT+ZT+YF	Z(Tm(Tyn(A+tyn))+Tnn(Tm(Tyn(S)+Tnn(A))+tnn))	Z(Tkr Ö (Z(S(CcYF(F+s)))) +Z(S(CcYF (F+s))))))	A(S(F+s))	Basit	2-328
ZT+ZT+YF	Z(S(CcZT(Z)+ZT(ZTm(Tyn(S)+Tnn(A)))))+ YF(BF))+s(-dik)) +z(- ten sonra))	Z(Tm(Tyn(Tm(Tyn(Bağ Ö (S1 (CcZT(ZTm(Tyn(A+tyn))+Tnn(Tm(Tyn(S)+Tnn(A))+tnn))+z(bul)))))+YF (F))+s(- miş))+S2(CcÖ(Tm (Tnn(A+tnn)))))+YF (F))+s(-en)))) +Tnn(Tm(Tyn(S)+Tnn(A)))	A(S(F+s))	Basit	3-19

ZT+ZT+YF	Z(CcZT(Z(Bag Ö (Tm1(Tyn(S(Tm(Tyn(S)+Tnn(A))) +Tnn(Tm(Tyn(A)+ Tnn(A+tnn))) +Tnn2(Tyn(A)+Tnn(A+tnn))) +z(-le))) +YF(F) +z(- unca))	Z(Tm(Tyn(S)+ Tnn(A)))	A(S(F+s))	Basit	3-39
ZT+ZT+YF	Z(Tm(Tyn(S)+Tnn (A)))	Z(Bag Ö(Z1(Tm(Tyn(S(T m(Tnn(A(S(Cc(YF(F))+s(-duk))) +tnn))) +Tnn(A))) +z (bul)))+Z2(Tm(Tyn(Tnn(Tyn(A)+Tnn(A +tnn))+tnn)+Tnn(A +tnn))+ z(bul)))	A(S(F+s))	Basit	3-72
ZT+ZT+YF	Z(CcYF(BF))+ z(- ip))	Z(A+z(yak))	A(S(F+s))	Basit	3-99

ZT/ZT+YF	Z(Tm(Tyn(Ünv Ö(BA+Ünv A)+tyn) +ZT(Z(Tm(Tyn(S)+Tn m(A))+z(yak)))))+ Tmm(A+tnn))+ z(-a bile))							A(S(DF+s))	Basit			1 -272
ZT+ZT+ZT+YF	Z(Tm(Tyn(Bağ Ö (S1(Z(A+z(gibi)))))+S2(CçZT(Z(A+z(qk))))+Y F (F)+s(-an)))) +Tmm(A) +z(yak)))		Z(Tm(Tyn(S)+T mm(A))+ z(bul))					A(S(BF+s))	Basit			1 -9
ZT+ZT+ZT+YF	Z(Tkr Ö(Z+Z))+kuv ed(da)		Z(Cc(YF(F))+ z(- ip))					A(S(F+s))	Basit			1 -18
ZT+ZT+ZT+YF	Z(Tkr Ö (Z(Cç(YF(F))+z(-a)) +Z(Cç(YF(F))+ z(- a))))		Z(Tm(Tyn(A+tyn)+ Tmm(A+tnn))+ z(qk))					A(S(F+s))	Basit			1 -74
ZT+ZT+ZT+YF	Z(S(Cç(Ö(A)+YF(F))+ s(-duk))+z(-tan sonra))		Z(Tkr Ö Z(Cc(YF(F))+z(- a))+Z(Cc(YF(F))+z(-a)) +Z(Cc(YF (F))+z(-a)))					A(S(F+s))	Basit			1 -232

ZT+ZT+ZT+YF	Z(Cc(N(Ses(Teyze)))+Y F(F))+z(-e))	Z	Z(Tkr Ö(Z(Cc (YF(F))+z(- a)))+Z(Cc(YF(F)) +z(-a))+Z (Cc(YF(F))+z(- a)))	A(S(F+s))					Basit					I -237
ZT+ZT+ZT+YF	Z(Tm(Tym(Tm(Tm(T m(Tyn(S)+Tnn(A))+tn n))+tyn))+Tnn(A+tnn))+ z(bul))	Z(Tkr Ö(S+S))	Z(Cc(YF(F))+z(- madian))	A(S(F+s))					Basit					I -294
ZT+ZT+ZT+YF	Z(Tm(Tym(A+tyn))+Tn n(A+tnn))+z(çk))	Z(A+z(yak))	Z(Tm(Tym(A+ tyn))+Tnn(A+ tnn))+z(yak))	A(S(F+s))					Basit					I -342
ZT+ZT+ZT+YF	Z	Z(Kis Ö(Isn Ö(Tnn(Tnn(A+tnn)) +S)))	Z	A(S(BF+s))					Basit					I -478
ZT+ZT+ZT+YF	Z	Z(A+z(gibi))	Z(Tm(Tyn(S(Tk r Ö(A+A)))+ Tnn(A)))	A(S(F+s))					Basit					2-113
ZT+ZT+ZT+YF	Z(Cc(N(Bağ Ö(N1(Tm(Tyn(S)+Tnn (A))+nsn))+N2(A+nsn +N3(A+nsn)))+YF(DF))+z(-ap))	Z(Tm(Tym(S(Tkr Ö(A+A)))+Tnn(A)) +z(-la))	Z(A+z(yak))	A(S(F+s))					Basit					3-230

ZT+ZT+YF+ZT +YF	$Z(Cc(N(A+nsm)+YF(F)+z(-arak)))$	$Z(Tm(Tyn(A+tn)+Tnn(A+mn)+z(yak)))$	$Z(Tm(Tnn(A+mm)+z(yak)))$	$A(S(F+ts))$	Basit+ Basit	1-385
ZT+ZT+YF+ZT +YF	Z	$Z(Zrf \acute{O}(Z+S))$	$Z(CcYF(A(S(BF+s))))$	$A(S(F+ts))$	Basit+ Basit	2-115
ZT+ZT+YF+ZT +YF	$Z(Cc(ZT(Z)+YF(A(Z))+hu(-drr)))+kuv ed(ki)$	$Z(Tkr \acute{O}(S+S))$	$Z(\acute{O}A+z(yak))$	$A(S(F+ts))$	Basit+ Basit	2-348
ZT+ZT+YF+ZT +YF	Z	$Z(Tm(Tyn(S)+Tnn(A)))$	Z	$A(S(F+ts))$	Basit+ Basit	3-102
ZT+YF+ZT+ZT +YF	$Z(Tm(Tyn(S)+Tnn(A)))$	$Z(Cc(N(Tm(Tyn(A+tn)+Tnn(A+mn))+YF(F)+an))+z(-p))$	$Z(Tm(Tyn(S)(Cc(YF(F))+s(-an))+Tnn(A))+z(yak))$	$A(S(F+ts))$	Basit+ Basit	2-3
ZT+YF+ZT+ZT +YF	$Z(Tm(Tyn(A+tn)+Tnn(A+mn))+z(yak))$	$Z(Tm(Tyn(A+tn)+Tnn(A)(CcYF(F))+s(-nk))+mn)+z(gbi))$	$Z(Zm+z(yak))$	$A(S(BF+s))$	Basit+ Basit	2-330
ZT+ZT+YF+ZT	$Z(Tm(Tnn(A+tn))+z(ak))$	$Z(A)$	Z	$A(S(BF+ts))$	Basit	1-423

ZT+ZT+YF+ZT +ZT+YF	Z(Cc(N(Bag Ö(A+nsn)+(Tm(Tyn(A)+ Tnn(A+tnn))+ nsn)))+ZT(Z(A+z(yak)) + YF(F))+z(-p))	Z(A+z(yak))	Z	Z(Tm(Tyn(Tm(Tyn(S(Z(Tm(Tyn(A+lyn))+Tnn(A+tnn))+z(bul))+s(-ki)))+ Tnn(A+tnn))+lyn))+Tnn(A+tnn))+ z(yak))	A(S(F+s))	A(S(F+s))	A(S(F+s))	Basi+	Basi+	3-158
ZT+ZT+ZT+YF +YF	Z(A(Cc(Ö(A)+N(Zm +nsn)+YF(A(S(F+s)))))+z(drye))	Z(S)	Z(Zm+z(yak))		A(S(F+s))	A(S(F+s))	A(S(F+s))	Basi+	Basi+	4-123
ZT+ZT+ZT+YF +YF+YF	Z(S(Cc(ZT(Z(Zm+z(bul)))+ZT(Z)+YF(F))+s(-r)))+kuv ed(da)	Z(S(Cc(N(A)+YF(F)+YF(F))+s(-r)))+z(sart kpz))	Z		A(S(F+s))	A(S(BF+s))	A(S(BF+s))	Basi+	Basi+	2-26
ZT+ZT+ZT+YF +ZT+YF	Z(A+z(gibi))	Z(A+z(çk))	Z	Z(A+z(yak))	A(S(F+s))	A(S(F+s))	A(S(F+s))	Basi+	Basi+	1-484
ZT+ZT+ZT+ZT +YF	Z(Tm(Tyn(S)+Tnn(A)))	Z	Z(Zrf Ö(Z+Z))	Z(Tm(Tnn(A+tnn))+ z(çk))	A(S(F+s))	A(S(F+s))	A(S(F+s))	Basi+	Basi+	1-78
ZT+ZT+ZT+ZT +YF+YF	Z(Tm(Tyn(A+lyn)+Tnn(A+tnn))+z(bul))	Z(D)	Z(Tm(Tyn(S)+Tnn(A))+ z(-la))	Z(Tm(Tyn(S)+Tnn(A))+ z(-la))	A(S(F+s))	A(S(F+s))	A(S(F+s))	Basi+	Basi+	2-17

ZT+YF+ZT+ZT +ZT+YF	Z(A+z(yak))	Z(A+z(-la))	Z(Tm(Tyn(S)+T mm(A)))+z(- la))+kuv ed(dia)	Z(A+z(yak))	A(S(F+ s))	Basit			4-24
ZT+YF+YF+ZT +ZT+ZT+ZT+Y F	Z(A(Cc(ZT(Z(A+ z(bul)))))+ZT(Z(S))+ YF(A(S(F+s))))))	Z+kuv ed(de)	Z Z(A+z(-la bnfikte))	Z(A+z(yak))	A(S(F+ s))	Basit+ Basit+			3-101
YF/ZT/					A(S(DF/ZT(Z)+s))	Basit			1-434
YF/ZT/					A(S(BF/ZT(Z(Tm(Tyn(S(Cc(ZT(Bağ Ö(Z1(A+z(çik)))+ Z2(Tkr Ö(A+A) +z(çik)))))+YF(F))+ s(-en))) +Tmm(Tm(Tyn(S)+ Tmm(Tm(Tyn(S)+T mm(A))))))+z(- la)))+s))				4-81

YF+ZT+YF	Z(Bağ Ö (Z1(A+z(yak))+Z2(Tm (Tyn(S(Z(A)+s(-ki)))+ Tmm(A))+z(yak))+Z3 (A+z(yak)))+ Z4(Tm(Tyn(S(CcZT(Z (Cc(A(YF(F))+a(- mak))+y(yak)) +YF(BF(A+yrf)))+s(- mus))+Tmm(A))+ z(yak))))))	A(S(F+s))	A(S(F+s))	Basi++ Basi	1-24
YF+ZT+YF	Z(A(Cc(N(A+nsn))+ZT (Z(Tm(Tyn(A+ tyn))+Tmm(A+tnn))+ z(bul)))+YF(F))+a(- mak))+z(i(cin))	A(S(BF+s))	A(S(BF+s))	Basi	1-247
YF+ZT+YF	Z(A+z(yak))	A(S(F+s))	A(S(F+s))	Basi++ Basi++	4-301
YF+ZT+YF+YF	Z(Tm(Tmm(A+tnn))+z(cik))	A(S(F+s))	A(S(F+s))	Basi++ Basi++ Basi	1-474
YF+YF+YF+ZT +ZT+ZT+YF+Z T	Z(Cc(N(Tm(T mm(A+tnn))+n sn))+YF(Tkr Ö(F+F)))+z(- e))	A(S(F+emir)) F+e mir	A(S(F+emir)) F+e mir	Basi++ A(S(Basi++ F+s)) Basi++ Basi	2-47

Ses+ZT+YF+ZT+YF	Ses(Teh)	Z(Zm+z(yak))+kuv ed(da)	Z(A(S(Cc(ZT(Z(A(Cc(N(BA+msn)+YF(F))Ha(-mek))+z(yak))))+YF(F))+s(-en))) +z(yak))+kuv ed(de)	A(S(F+emir))	A(S(F+emir))	Basit+ Basit	4-25
Ses	A(Cc(YF(A(S(F+emir))))+Ses Ö(Tm	Z(A(Cc(N(Tm(Tyn(S)+Tnn(A)))+YF(A(S(F+s)))))) +z(gibi))	Z(A(Cc(N(Tm(Tyn(S)+Tnn(A)))+YF(A(S(F+s)))))) +z(gibi))	A(S(F+s))	A(S(F+s))	Basit	4-46
Ses Ö+ZT+ZT+ZT+YF	BA	Z(Tm(Tyn(A)+Tnn(A)+Tnn))	Z(Tm(Tyn(A)+Tnn(A)+Tnn))	A(S(BF+s))+ Soru E(mi)+kuv ed(ola)	A(S(BF+s))+ Soru E(mi)+kuv ed(ola)	Basit I.TK	I-419
Bağ E(Ama)+ZT+YF		Z(S)	Z(S)	A(S(F+s))	A(S(F+s))	Basit	I-250
Bağ E(Ama)+ZT+YF		Z(Tm(Tyn(S)+Tnn(A))+z(çak))	Z(Tm(Tyn(S)+Tnn(A))+z(çak))	A(S)	A(S)	Basit	I-334
Bağ E(Ama)+ZT+ZT+YF		Z(Cc(YF(F))+ z(-madan))	Z(Cc(YF(F))+ z(-madan))	A(S(F+s))	A(S(F+s))	Basit	I-296

ZT+YF+Bağ E(ama)+ZT+ZT +YF	Z	Z	Z(A+z(yak))						A(S(F +s))				Basit			1 -21 8
Gös E(işte)+ZT+ZT+ YF	Z	Z(BA+z(yak))							A(S(BF+s))				Basit			4-51
ZT+YF+Gös E(işte)	Z	Z							A(S(F+s))				Basit			1 -68
ZT+YF/+ZT+Y F	Z(Cc(YF(F))+ z(- madan)+ YF(A(S(DF+s))))/	Z(Cc(YF(F))+ z(- nkça))							A(S(F+s))				Basit			4-15 5 C1
ZT+YF	Z(A+z(ak))								A(S(F+s))				Basit			1 -35 C2
ZT+YF	Z(S(Cc(ZT(ZTm(Tym(S(Tm(Tym(S)+ Tm(A))))+Tm(A))+z(yak))+YF(BF))+s- nk))+z(-tan sonra))								A(S(DF+s))				Basit			1 -23 9 C1

ZT+YF	Z(Bag Ó(ZI (A(Cc(ZI(Z(Tm(Tyn(Tkr Ó(S+S))+ Tm(A))))+N(Zm+ nsn)+YF(F))+a(- mak))+z(yak))+Z(A(C c(ZI(Z(Cc(N(A+ nsn)+YF(F))+z(-p))) +ZI(Z(Tm(Tm(S)+Tn n(A))+z(yak))))+ YF(F))+a(-mek)) +z(yak))))))	A(S(F+s))	Basiit	2-183 C1
ZT+YF	Z(Cc(YF(F))+z(- madan))	A(S(BF+s))	Basiit	2-198 C2
ZT+YF	Z(Tm(Tyn(A+tyn)+Tn n(A+mn))+z(yak))	A(S(F+s))	Basiit	3-32 C1
ZT+YF	Z(Tkr Ó(S+S))	A(S(DF+s))	Basiit	3-87 C1
ZT+YF	Z(Zrf Ó(Zrf Ó(Z+Z)+Z))	A(S(BF+s))	Basiit	4-152 C3
ZT+YF+kuv ed(la)	Z(A(S)+kuv ed(de))	A(S(F+s))	Basiit	1-55 C1
ZT+ZT+YF	Z(Tm(Tyn(A+tyn)+Tn n(A+mn))+z(bull)) Z	A(S(BF+s))	Basiit	2-198 C1

ZT+ZT+YF	Z(CcN(Zm+nsn)+ YF(F))+z(-ince))	Z(Tm(Tyn(Bağ Ó(S)(Zrf Ó (Z+S))+S2(Kis Ó (Isn Ó(Tm(Tm (A+tmn))+kuv ed(de)+S)))))) + Tnn(Tm(Tyn(S)+Tn n(Tm(Tyn(S)+Tnn(A)))))))+ z(-la))							A(S(F+s))	Basit	3-88 C1
ZT+ZT+YF	Z(A(CcYF(A(S(F+s))))))	Z(ÓA+z(yak))							A(S(F+s))	Basit	4-121 C1
ZT+YF	Z(A+z(çak))								A(S(F+s))	Basit	1-35 C2
ZT+YF	Z(S(CcZT(Z(Tm(Tyn(S(Tm(Tyn(S)+ Tnn(A)))))+Tnn(A))+z(yak))+YF(BF))+ s(- nk))+z(-tan sonra))								A(S(DF+s))	Basit	1-239 C1
ZT+YF	Z(Bağ ÓZ1(A(Cc(ZT(Z(Tm(Tyn(Tkr Ó (S+S))+Tnn(A)))))+N(Z m+nsn)+YF(F))+ a(- mak))+ z(yak))+ Z2(A(CcZT(Z(CcN(A(S(F+s))	Basit	2-183 C1

Bağ E(ve)+ZT+ZT+ YF+kpz(öy)	Z(CcZT(Z)+YF (DF))+z(-erek))	Z(Tm(Tyn(A)+Tnn (A+tnn))+ z(-e doğru))	A(S(F+s))															Öykü kpz	2-140
YF+kpz(öy)+ZT	Z(Tm(Tyn(Bağ Ö(SI(Z(A+z (bul)))+s(-ki))+ S2(CcZT(Z(D)) +YF(F))+ s(- mıš))) Tnn(Tm(Tyn(S) +Tnn(Tm(Tyn(A)+Tnn(A+tnn))))))+z(yak))		A(S(BF+s))															Öykü kpz	4-283
YF+kpz(öy)+ZT	Z(Tm(Tyn(S)+T nn(A))+ z(bul))		A+Soru E(mi)															Öykü kpz	1-192 C1
YF+ZT+YF+kpz(ö y)	Z(A+z(ak))		A(S(DF+s))															Basit+Ö y kü kpz	4-282
ZT+YF+kpz(öy)	Z		A(S(F+s))															Öykü kpz	1-179
ZT+YF+kpz(öy)	Z(S)		A(S(F+s))															Öykü kpz	1-13
ZT+YF+kpz(öy)	Z(S(Tm(Tyn(S)+ Tnn(A))+s(-ü)))		A(S(F+s))															Öykü kpz	1-95

ZT+YF+kpz(öy)	Z(Tkr Ö(S+S))									A(S(F+s))					Öykü kpz			2-75
ZT+YF+kpz(öy)	Z(Tm(Tyn(S)+T nn(A))+z(bul))									A(Z(CcÖ(Tm(Tyn(S) +Tnn(A)))+ YF(A(S(F+s))) +z(gibi)))					Öykü kpz			2-89
ZT+YF+kpz(öy)	Z(Ses Ö(BA+BA)+z(di ye))									A(S(F+s))					Öykü kpz			2-104
ZT+YF+kpz(öy)	Z(Cc(N(Tm(Tnn (Tm(Tyn(S)+Tn n(A))+tnn))+nsn)+ZT(Z(kuv ed(ta)+ A+z(çk)))+YF(F))+z(-erek))									A(S(F+s))					Öykü kpz			2-139
ZT+YF+kpz(öy)	Z(S(Cc(N(Tm(T yn(A+tyn))+Tnn(A+tnn))+ nsn)+YF(F))+ s(-nuş)))									A(S(BF+s))					Öykü kpz			2-181
ZT+YF+kpz(öy)	Z									A(S(BF+s))					Öykü kpz			2-186

ZT+YF+kpz(öy)	Z(Cc(N(A+nsm)+YF(F))+z(-dukçe))									A(S(F+s))				Öykü kpz			2-300
ZT+YF+kpz(öy)	Z+kuv ed(de)									A(S(F+s))				Öykü kpz			3-191
ZT+YF+kpz(öy)	Z(A+z(yak))+kuv ed(da)									A(Zrf Ö(Z+S))				Öykü kpz			3-264
ZT+YF+kpz(öy)	Z+kuv ed(de)									A(Tm(Tyn(A (Cc(ZT(Z (BA+z(yak)N(Tm(T yn(A))+Tm(A + m)))+nsm)+ YF(F))+a(- ma))+ yn))+Tm(T m(Tyn(S))+ Tm(A))+m n))				Öykü kpz			4-257
ZT+YF+kpz(öy)	Z(Tm(Tyn(S))+Tm(A))+z(çik))									A(S(DF+s))				Öykü kpz			1-399 C2

ZT+YF+YF+kpz(ö y)+kuv ed(ki) +YF/ZT/ z(diye))	Z(Cc(Ö)Tm(Tyn(S)+Tnn(A)))+YF(A(Zrf Ö(Z+S))) z(diye))									A(S(DF/ ZT(Z(A+ s)))+kuv z(çk)))+ ed(ki) s))				Basit+ Öykü Kpz+ Basit			3-218
ZT+YF+ZT+YF+k pz(öy)	Z(Tm(Tyn(S)+Tnn (A))+z(çk)))+kuv ed(de)									A(S(DF+ A(S(BF+s)) s))				Basit+ Öykü Kpz			3-184
ZT+YF+ZT+ZT+Y F+kpz(öy)	Z(Cc(ZT(Z(A+z (yak)))+ZT(Z)+ YF(A(S(F+ şart))) Z(D)						Z(A+z(bul))			A(S(F+s) A(S(DF+s)) s))				Basit+ Öykü Kpz			2-218
ZT+YF+ZT+ZT+Z F+YF+kpz(öy)	Z Z						Z(A+z(çk))			A(S(F+s) A(S(F+s)) s))				Basit+ Öykü Kpz			2-341
ZT+ZT+YF+kpz(ö y)	Z(Cc(N(Tm(Tnn(A+nn))+ nsn))+YF(F))+ z(-ip))+kuv ed(da)													Öykü Kpz			1-188

	<p>Ö(Tnn1(A(S(Cc(YF(F))+s(-dk)))+tmm)+Tnn2(A(S(Cc(ZI(Z(Cc(YF(F))+z(-erek)))+YF(F))+s(-nk)))+tmm)+Tnn3(A(S(Cc(YF(F))+s(-dk)))+tmm)+Tnn4(A(S(Cc(A(S(Cc(N(A)+YF(F))+s(-nk)))+tmm)))+tmm)))+Tnn(A)+tyn)+Tnn(A+tmm)+z(bul))</p>	<p>Z(Kıs Ö(Çık Ö(Z(A+z(çk)))+Z(A+z(yak))+Z(A+z(yak))))))</p>	<p>A(S(BF+s))</p>	<p>Öykü kpz</p>						2-198 C3
ZT+ZT+YF+kpz(ö y)		<p>Z(Kıs Ö(Çık Ö(Z(A+z(çk)))+Z(A+z(yak))+Z(A+z(yak))))))</p>								

ZT+ZT+YF+kpz(ö y)+ZT	Z(A+z(gbi))	Z(S(Cc(ZT)(Z(Tm(Tyn(A)+Tmn(A+tnn)))+z(-la)))+YF(F))+ s(-r))+z(gbi))	Z(A+z(bul))	A(S(F+s))					Öykü kpz			1-191
ZT+ZT+YF+kpz(ö y)+ZT	Z(BA+z(çk)))+k uv ed(de)	Z	Z(A+z(çk))	A(S(DF+s))					Öykü kpz			3-190
ZT+ZT+YF+kpz(ş art)	Z(Zm+z(yak))	Z(Tm(Tyn(S))+ Tmn(A))+z(yak))		A(S(F+s))					Şart kpz			1-344 C1
ZT+ZT+YF+YF+k uv ed(lı) + ZT+YF+kpz(öy)	Z(A(Cc(Ö(BA)+ ZT(Z)+N(Tm(T yn(S)+Tmn(A))) +YF(A(S(F+şart))))))	Z(A(Cc(NC BA+nsn)+Y F(A(S(DF+ emir))))))		A(S(F+s)))+kuv A(S(BF+ ed(lı) s))					Basit+ Basit+ Öykü kpz			4-262
ZT+ZT+YF+ZT+Y F+kpz(öy)	Z(Tkr Ö(Z+Z))	Z(A+z(bul))		A(S(F+s))					Basit+Ö yü kpz			1-361
ZT+ZT+YF+ZT+Y F+YF+ZT+ YF+ZT+YF+kpz(ö y)	Z(A(Cc(ZT(Z(A +z(yak)))+YF(A(C S(F+s))))))	Z(Tm(Tyn(BA+tnn)+T mn(A+tnn)) +z(-e kadar))	Z(A+z(yak))	A(S(F+s))					Basit+ Basit+ Basit+ Basit+Ö yü kpz			4-327

Z(Bağ Ö(ZI(Kıs Ö(Çık Ö Z(Tm(Ty n(S)+Tn n(A))+z(çık))+Z(A+z(yak)))+Z2(K s Ö(Çık Ö(Z(Tm(Tyn(S)+ Tnn(A)) +z(çık)))+ Z(A+z yak))))))	Z(CçZT(Z(Tm(Tyn(S)+ Tnn(Tm(Tyn (S)+Tnn(A)))))+ z(bul)))+YF(BF))+z(-ip))	Z(Tm(Tyn(S)+ Tnn(Tm(Tyn(S)+ Tnn(A)))+z(bul))	Z(Tkr Ö(S+S))	Z(BF+ ykü kpz	2-317
--	--	--	------------------	------------------	-------

ZT+ZT+ZT+YF+Z T+YF+kpz(öy)	Z(CeZT) (Bağ ÖZ)(Z m+z(yak)))+Z2(T m(Tm(T m(Tym(S Tm(Tym (S)+Tm(A))+s(- ki)) +Tm(A))+tm)))+z (yak))) YF(F)+ z(-üp))	Z(Tm(Tym(A)+ Tm(A+tm)))+ z(-dan sonra))	Z(CeZT)(Z(Ce n(A+tm)))+ z(bul)))+ZT(Z(Tm(Tym(S)+Tm(A)))+kuv sd(bile)+YF(A(S F+emur))) +sh))	Z(CeZT)(Z(Ce n(A+tm)))+ z(bul)))+ZT(Z(Tm(Tym(S)+Tm(A)))+kuv sd(bile)+YF(A(S F+emur))) +sh))	Z(A+z(yak) z(yak))	A(S(F+s)) A(S(F+s))	A(S(F+s)) A(S(F+s))	Basit+ Öykü kpz	Basit+ Öykü kpz	2-323	3-196
ZT+ZT+ZT+YF+ ZT+YF+kpz(öy)	Z(CeZT)(Z(Ce n(A+tm)))+ z(bul)))+ZT(Z(Tm(Tym(S)+Tm(A)))+kuv sd(bile)+YF(A(S F+emur))) +sh))	Z(Tm(Tym(A)+ Tm(A+tm)))+ z(-dan sonra))	Z(CeZT)(Z(Ce n(A+tm)))+ z(bul)))+ZT(Z(Tm(Tym(S)+Tm(A)))+kuv sd(bile)+YF(A(S F+emur))) +sh))	Z(A+z(yak) z(yak))	A(S(F+s)) A(S(F+s))	A(S(F+s)) A(S(F+s))	Basit+ Öykü kpz	Basit+ Öykü kpz	2-323	3-196	

Ses Ö+	Ses Ö(Ses E+A)	Z(A+z(çk))							A(S(F+s))			Basit	1. TK	1-413
Ses Ö+	Tkr Ö(Breh, Breh, Breh)	Z(Tm(Tm(A+mm))+z(yak))+kuv ed(de)							A(S(F+emir))			Basit	2. ÇK	4-36
Ses Ö+	Ses Ö(A Cc YF(A(S(F+emir)))+Ses Ö(Tm(Tm (A+tm))))))	Z(A Cc YF(A(S(DF+s)))+şb)))							A(S(F+s))			Basit	2. TK	4-44
YF+Ses Ö+	Ses Ö(Tm (Tm (A+tm))))	Z(S)+kuv ed(ki)												
YF+Ses Ö+	Ses Ö(Tm (Tm (Tm (A+tm))))	Z(Zm+z(yak))												
YF+kuv ed(ki)+ZT+YF+şh	Ses Ö(Tm (Tm (Tm (Tm (A+tm)))))+Tm(S)+Tm(A))+Tm))	Z(Tm(Tm(Tm(Tm(Tm(Tm(A+tm))+Tm(A+tm)))))+Tm(A+Tm))+z(bul))							A(S(D F+s))	A(S(F+emir))	A(S(F+emir))	Basit	1. TK	4-13
YF+şh+ZT									A(S(B F+s))			Basit	3. ÇK	1-287
YF+şh+ZT+									A(S(D F+s))	A(S(F+s))		Basit	3. ÇK+	
YF+şh		Z(Tkr Ö(S+S))							A(S(D F+s))			Basit	3. ÇK	4-121 C5

ZT+YF+şh	Z(A+z(-e kadart))								A(S(F+s))				Basit	1. TK	2-105
ZT+YF+şh	Z(A+z(yak))								A(S(BF+s))				Basit	3. ÇK	3-108
ZT+YF+şh	Z(A(CcYF(A(S(F+emir)))+şb)))								Tkr Ö (A(S(F+emir)) +A(S(F+emir)))				Basit+ Basit	3. ÇK+ 3. ÇK	3-162
ZT+YF+şh	Z(A(CcYF(A(S(F+emir)))+şb)))								Tkr Ö (A(S(F+emir)) +A(S(F+emir)))				Basit+ Basit		3-163
ZT+YF+şh	Z(Zm+z(göre))								A(S(F+gerek))				Basit	1. ÇK	4-56

ZT+YF+şh	Z(AcC(ZT(Z(A(Cc(ZT(Z(A+zlyak))))+YF(A(S(F+s))))+z(-ken))))+ZT(Z(Cc(N(Zm+msn)+YF(F)+z(-up))))+YF(A(S(F+s))))+şh+kpz(şart))))	A(S(F+s))	Basit	1.ÇK	4-96
ZT+YF+şh	Z(S)	A(S(F+istek))	Basit	1.ÇK	4-215 C1
ZT+YF+şh+ kuv sd(ki)	Z(S+ z(kuv ed(de)))	A(S(F+s))	Basit	2.TK	2-116 C1
ZT+YF+şh+ YF+şh	Z	A(S(BF+emir))	Basit+ Basit	3.ÇK+ 3.ÇK	2-28
ZT+YF+şh+ ZT	Z(Cc(YF(F))+ z(-ip))	A(S(F+s))	Basit	1.TK	1-118
ZT+YF+şh+ ZT+YF+Şh	Z(Tm(Tm(A(Cc(YF(F))+ a(-ma))+tnn))+ z(yak))	A(S(BF+emir))	Basit+ Basit	2.ÇK+ 2.ÇK	4-111 C1

ZT+YF+şh+	Z(Tm(Tyn(Tm(Tz(bul))))+Tnn(Tm(Tyn(Tm(Tm(Tn(S)+Tnn(Tm(Tyn(S)+Tnn(A)+z(bul))+s(-ki))) +Tnn(A)+Tnn(A)+Tnn(A))))+YF(F))+s(-muş)) Cc(ZT(Z(S(Cc(YF(F))+s(-an))) +z(gib i))) +YF(F))+s(-an)) +Tnn(A))) +Tnn(A+Tnn)) +Tnn(Tm(Tyn(S)+Tnn(Tm(Tyn(S)+Tnn(A))))+z(yak))	Z(Cc(YF(A(S(F+s)+şh)+z(-ken)))	Z(Tm(Tm(Tyn(Bağ Ö S1+S2(Tm(Tyn(Tm(Tyn(S)Z(Tm(Tyn(S)+Tnn(A)+Tnn(A)+s(-ki))) +Tnn(A)+Tnn(A)+Tnn(A))) +YF(F))+s(-en))) +Tnn(Tm(Tyn(S)+Tnn(Tm(Tyn(A)+Tnn(Tm(Tm(Tm(Tm(A))))+Tnn(A))))+s(-duk))) + S(Cc(YF(BF))+s(-dukk)))+Tnn)) +S3(BA+s(-h))) +Tnn(Tm(Tyn(S)+Tnn(Tm(Tyn(S)+Tnn(A))))+z(yak))	A(S(F+s))	A(S(F+s))A(S(F+s))	Basit+	Basit+	Basit	3 ÇK+	3 ÇK+	3 ÇK	3-27
-----------	---	--------------------------------	--	-----------	--------------------	--------	--------	-------	-------	-------	------	------

ZT+ZT+şh+ YF	Z	Z(TmTym(Tm(Tym(Bağ Ö(OA+Bağ E(ile)+Tm(Tm(Ünv Ó(OA+Ünv A +tmm)))+tyn)+Tm(A+tmm)))+Tm(A+mm))+z(bul))	A(S(F+s))	Basit	3.ÇK	4-141
ZT+ZT+YF+ şh	Z	Z(Tm(Tym(S(Tm(Tmm(A(S(CcZT(Z(Tm(Tym(S)+Tm(A))))+YF(F)))+s(-dik)))+tmm)))+Tmm(A))+z(çk))	A(S(F+s))	Basit	1.TK	2-61
ZT+ZT+YF+ şh	Z	Z(Zm+z(çk))	A(S(F+s))	Basit	1.TK	2-102
ZT+ZT+YF+ şh	Z	Z(Tm(Tym(S)+Tmm(A))+z(yak))	A(S(F+s))	Basit	3.ÇK	3-10
ZT+ZT+YF+ şh	Z	Z(Tm(Tym(S)+Tmm(A))+z(çk))	A(S(F+s))	Basit	3.ÇK	4-83
ZT+ZT+YF+ şh	Z	Z(A+z(çk))	A(S(F+s))	Basit	3.ÇK	4-133
ZT+ZT+YF+ şh	Z	Z(Cc(YF(F))+z(-p))	A(S(F+s))	Basit	3.ÇK	1-178 Cl

ZT+ZT+YF+ şh+Ses	A(S)	Z(Tm(Tyn(BA+T yn)+Tnn(A +tnn))+z(yak))	Z	Z	Z				A(S(F +s))				Basit	1.ÇK		4-241
ZT+ZT+YF+ şh+ZT		Z	Z	Z(Tm(Tnn(Tm(Tyn (S)+Tnn(A))+tnn)) +z(yak))	Z				A(S(F +s))				Basit	2.TK		1-27
ZT+ZT+ZT+ YF+şh		Z(Tm(Tyn(S)+T nn(A)))	Z	Z(Tm(Tyn(A+tnn))+T nn(A+tnn))+ z(bul))	Z				A(S(F +s))				Basit	1.TK		2-97
ZT+ZT+ZT+ YF+şh		Z	Z	Z(Tm(Tyn(S)+Tnn((A)))	Z			Z(BA+z(-la))	A(S(F +s))				Basit	1.TK		2-120
ZT+ZT+ZT+ YF+şh		Z	Z	Z(Tm(Tnn(A+tnn)) +z(yak))	Z				A(S(F +s))				Basit	3.ÇK		1-344 C2
ZT+ZT+ZT+ ZT+YF+şh		Z(Tm(Tyn(S)+T nn(A)))	Z	Z(Cc(N(Tm(Tm(A+t nn))+nsn)+YF(F))+z(- madan))	Z		Z(Tm(Tyn(S) Tnn(Tnn(A(S Cc(YF(F))+s(- duk))) +tnn)))+Tnn(A))+z(bul))		A(S(F +s))				Basit	3.ÇK		3-24

2.1.2.12. Zarf tümleci, yüklem fiil, kişi, kip zaman (ZT+YF+şh+kpz(öy))

ÖGE YAPISI	ZT1	ZT2	ZT3	ZT4	YF1	YF2	YF3	YF4	Kip zaman	Kişi	Kuv	C.N.
YF/ZT/+şh+kpz(öy)					A(S(BF/ZI(Z(Tm(Tyn(S(Tm(Tyn(A+ty)))+Tnn(A(S(Cc(ZI(Z(A)+YF(F))+s(-dik))))+tnn)))+Tnn(A))+z(çık)))+(s))				Öykü kpz	3 ÇK		2-156
YF/ZT/+şh+kpz(öy)					A(S(DF/ZI(Z(A+z(bul))))+(s))				Öykü kpz3 ÇK			3-114
YF+şh+Bağ E(ya)+ZT+ZT+ YF+YF+kuv ed(de)+ZT+ZT+ YF+kpz(şart)	Z(Tm(Tyn(S)+Tnn(A))) + kuv ed(de)	Z(Zrf Ö(S+Z))	Z(Zrf Ö(S+Z))	Z(Tm(Tyn(S))+Tnn(A))+z(yak)	A(S(F+istek))	A(S(F+s))			Bası+ Bası+ Bası+ Şart kpz	1 ÇK		4-217
ZT+YF +kpz(öy)+şh	Z(Cc(YF(F))+z(-up))				A(S(F+şart))				Öykü kpz2 ÇK			1-399 C1
ZT+YF+şh+kpz(öy)	Z(A(Cc(N(Tm(Tyn(BA+ty)))+Tnn(A+tnn)))+nsn)+YF(F)+a(-mak))+z(yak)				A(S(F+s))				Öykü kpz3 ÇK			2-254 C2

Z(Bağ Ö(Z1(Tm(Tyn(S(Kis Ö(Isn Ö(Tm(Tnn(A+tnn))+S)))))+Tnn(A)))+z(yak))+Z2(Tm(Tyn(S(Z(A+z(bul)))+s(-ki)))+Tnn(Tm(Tyn(A)+Tnn(A)))))+z(yak))+Z3(Tm(Tyn(S(Z(Tm(Tnn(A+tnn))+z(bul)))+s(-ki)))+Tnn(Tm(Tyn(S)+Tnn(A)))))+z(yak)))) Z						A(S(F+emir))			Öykü kpz2.TK		3-177
Z(Tm(Tyn(Zm+tnn))+Tnn(Tm(Tyn(S(Z(Tm(Tnn(Tm(Tyn(S)+Tnn(Tm(Tyn(S)+Tnn(A)))))+z(bul)))+s(-ki)))+Tnn(Tm(Tyn(S)+Tnn(A)))))+z(yak))) Z						A(S(F+emir))			Öykü kpz2.TK		3-176
Z(Tm(Tyn(Zm+tnn))+Tnn(Tm(Tyn(S(Z(Tm(Tnn(Tm(Tyn(S)+Tnn(Tm(Tyn(S)+Tnn(A)))))+z(bul)))+s(-ki)))+Tnn(Tm(Tyn(S)+Tnn(A)))))+z(yak))) Z		Z(A+z(çak))	Z+kuv(-dir)			A(S(F+s))			Öykü kpz3.ÇK		1-367
Z(Tm(Tyn(S(Tm(Tnn(A(S(Cc(YFF)))+s(-dk)))))+tnn))))+Tnn(A))+z(bul)) Z						A(S(F+s))			Öykü kpz		2-65
Z(Cc(YF(BA)+Soru ed(m)))+z(diy e)) Z						A(S(F+s))			Öykü kpz3.ÇK		1-344 C3
Z(Tm(Tyn(S)+Tnn(A)))+z(yak)) Z		Z				A(S(F+s))			Bast	3.ÇK	1-459

2.1.2.13. Zarf tümleci, yüklem fiil, kuvvetlendirme (ZT+YF+şh+kuv)

ÖGE YAPISI	ZT1	ZT2	ZT3	YF1	YF2	Kip zaman	Kiş	Kuv	C.N.
ZT+YF+kuv	Z			A(S(DF+s))		Basit		Kuv(-tır) -268	
ZT+YF+kuv+ZT	Z	Z(Tm(Tyn(A+tyu)+Tnn(A+tnn)))+z(yak))		A(S(BF+s))		Basit		Kuv(-tır) -219	
ZT+ZT+YF+kuv+	Z	Z(Tm(Tyn(B A+tyu)+Tnn(A+tnn)))+z(Zm+z(yak))		Bağ Ö(YF1(A(S(BF+s))))+ YF2(A(S(BF+s)))+YF3(A(S(BF+s))))		Basit+ Basit+ Basit+ Basit			
ZT+YF	Z								
ZT+ZT+YF+kuv	Z+kuv			A(S(F+s))		Basit		Kuv(-tır) -239 C2	

2.1.2.14. Nesne, yüklem fiil (N+YF)

ÖGE YAPISI	N1	N2	YF1	YF2	Kip zaman	Kiş	Kuv	C.N.
N+YF	Tm(Tyn(A+tyu)+Tnn(A+tnn))		A(S(F+s))		Basit			-53
N+YF	Ses Ö(Tm(Tnn(A+tnn)))		A(S(F+s))		Basit			-54
N+YF	Tm(Tnn(Tn(Tyn(S(Cc(YF(F))+s(-mş)))+Tnn(A)))+tnn) -nşn		A(S(F+s))		Basit			-56

N+YF	$Tm(Tyn(A(CcZT(Z(A+z(yak))))+ZT(Z(A+z(\phi k))))+YF(F))+$ $a(-ma))+yn)+Tnn(A+tnn))+nsn$		A(S(F+s))		Basit		1-135
N+YF	A+nsn		A(S(BF+s))		Basit		1-145
N+YF	$Tm(Tyn(S(Z(A(Tm(Tnn(A+tnn))+z(bul)) +s(-ki))+ Tnn(A)))$		A(S(F+s))		Basit		1-163
N+YF	A+nsn		A(S(BF+s))		Basit		1-165
N+YF	$Tm(Tnn(Tm(Tyn(Tkr \acute{O}(S+S))+Tnn(A))+tnn))++nsn+kuv ed(da)$		A(S(BF+s))		Basit		1-266
N+YF	$Tm(Tnn(A))+nsn$		A(S(F+s))		Basit		1-336
N+YF	$Bağ \acute{O}(Ses \acute{O}(B A)+Ses \acute{O}(Tm(Tnn(A+tnn))))$		A(S(F+s))		Basit		1-384
N+YF	$Tm(Tyn(A+tnn))+Tnn(A+tnn))+nsn$		A(S(F+s))		Basit		1-448
N+YF	$A(Cc(Ses \acute{O}(A+A)+\acute{O}(A)+YF(A(S(F+s))))+qh+Ses(A)))$		A(S(F+s))		Basit		1-475
N+YF	Zm		A(S(F+s))		Basit		2-125
N+YF	A+nsn		A(S(BF+s))		Basit		2-321
N+YF	$Tm(Tnn(A(S(Cc(ZT(Bağ \acute{O}(Z(Kis \acute{O}(Çk \acute{O}(Z(Tm(Tnn(A+tnn)))$ $+z(\phi k))+Z(Tm(Tnn(A+tnn))+z(yak)))))+Z2(Kis \acute{O}(Çk$ $\acute{O}(Z(Tm(Tnn(A+tnn))+z(\phi k))+kuv ed(da)+ Z(Tm(Tnn(A+tnn)))$ $+z(yak))))))+Tyn(Tm(Tyn(S)+Tnn(Tm(Tyn(S)+Tnn(A)))))+byn))+$ $YF(F))+s(-tk))+nsn$		A(S(F+s))		Basit		3-45
N+YF	$Tm(Tnn(A+tnn))+nsn$		A(S(F+s))		Basit		3-170
N+YF	$Tm(Tnn(A+tnn))+nsn$		A(S(F+s))		Basit		4-39

N+YF	<p>Bag Ö(A1(Cc(YF(A(S(BF+s))))+ZT(Z(Zm+z(yak))))+ZT(Z)+Ses Ö(Tm(Tm(A+tnn))))+A2(Cc(ZT(Z)+YF(A(S(BF+s))))+sh))+A3(Cc(YF(A(S(F+s))))+sh+Ö(Zm)+N(Tm(Tyn(S)+Tnn(A))+nsn))))</p>	A(S(F+s))	Basit	4-116
N+YF	<p>Bag Ö(A1(Cc(ZT(Z(Tm(Tyn(S)+Tnn(A))+z(bul))))+ZT(Z)+Ö(A)+YF(A)))+A2(Cc(N(Zm+nsn)+YF(A(S(F+s))))+sh)))</p>	A(S(F+s))	Basit	4-157
N+YF	Ses(CA)	A(S(F+s))	Basit	4-189
N+YF	<p>Bag Ö(Tm1(Tyn(S(Tm(Tyn(S)+Tnn(A))))+Tnn(A))+Tm2(Tyn(S(Tm(Tyn(S)+Tnn(A))))+Tnn(A)))</p>	A(S(F+s))	Basit	2-101 C1
N+YF	Tm(Tyn(A+tyn)+Tnn(A+tnn))+nsn	A(S(F+s))	Basit	3-12 C1
N+YF+N	<p>Bag Ö(A1(Cc(YF(A(S(F+emir))))+ZT(Z))+A2(Cc(N(Tm(Tyn(S)+Tnn(A))))+YF(A(S(F)))+sh))+A3(Cc(YF(A(S(F))))</p>	A(S(F+s))	Basit	1-233
N+YF+N	<p>Bag Ö(A1(Cc(ZT(Z(S))+YF(A(S(F+s))))+sh+Bag E(ki)))+A2(Cc(ZT(Z)+YF(A(Z))+sh)))</p>	A(S(F+s))	Basit	1-381

N+YF+N	Ses Ó(Tm(Tnn(A+tnn)))	Bag Ó (Cc1(N(Tm(Tnn(A+tnn))))+ YF(F+s)+YF(F+s))+Cc2(N(Tm(Tnn(A+tnn)))+nsn)+kuv ed(da)+YF(F+s))+Cc3(N(Tm (Tnn(S)+Tnn(A))+nsn)+kuv ed(da)+Ó(A)+ZT(Z(Zm(+z(çin))))+YF(F+s))+Cc4(YF(A Z(Tm(Tnn(S)+Tnn(A))+ z(gibi))))+E(değil))+Cc5(Ses (Vayvay)+Ó(Tm(Tnn(A+tnn)))+N(Tm(Tnn(A+tnn)))+nsn) +ZT(Z(Tkr Ó(A+A)+z(-la))) +YF(F+s))+Cc6(YF(F)+ğh+ Ó(Bag Ó(BA+Ünv Ó(ÓA+Ünv A)))) +Cc7 (YF(F)+ZT(Z(A+z(yak))))+ YF(F))	A(S(F+s))				Basit	1-386
N+YF+N+YF	Tm(Tnn(A+tnn))+nsn		A(S(F+s))	A(S(F+s))		Basit+Basit	1-467	
N+YF+YF	A(Cc(ZT(Z+z(-la)))+YF(A(S(F+emir))))+Ses Ó(Tm(Tnn(Ünv Ó(A+Ünv A)+tnn)))		A(S(F+s))	A(S(BF+s))		Basit+Basit	3-216	
YF+N	A+nsn		A(S(F+s))			Basit	2-110	
YF+N	Tm(Tnn(A+tnn))+nsn		A(S(F+s))			Basit	1-116 C2	

YF+N+YF	Bağ Ö(N1(Tm(Tmn(A(Tkr Ö(A+A))+tmm)) +nsm)+N2(Tm(Tmn(Tmn(Tyn(S)+Tmn(A))+tmm))+nsm))		A(S(F+s))	A(S(DF+s))	Basit+ Basit		4-32
YF+YF+N	A+nsm		A(S(F+s))+kuv ed(de)	A(S(DF+s))	Basit+ Basit		2-82

2.1.2.15. Nesne, yüklem fiil, kip zaman (N+YF+kpz(öy))

ÖGE YAPISI	N1	N2	YF1	YF2	Kip zaman	Kisi	Kuv	C.N.
Bağ E(Ama)+N+YF+kpz öy)+kuv ed(ka)	A(CcÖ(Tm(Tyn(Zm+tyn))+Tmn(A+tmm)))+YF(Zm) +kpz(öy))		A(S(F+s))+kuv ed(ka)		Öykü kpz			3-213
Bağ E(yoksa) +N+YF+kpz(öy)	Tm(Tyn(N(Tm(Tyn(S(Z(A+z(bul)))+s(-ki))) +Tmn(Tm(Tyn(S)+Tmn(A))))+nsm)/Bağ Ö (Tyn 1 (A+tyn))+kuv ed(da))+Tyn2(OA+tyn))+kuv ed(da)) +Tmn(A(S(Cc(YF(F))+s(-dik)))+tmm))+nsm		A(S(F+s))		Öykü kpz			4-137
N+YF+kpz(öy)	A(CcZT(Z(Tm(Tyn(BA+tyn))+Tmn(A+tmm)))+z(yak)))+YF(A(S(F+emir))))		A(S(F+s))		öykü kpz			1-71

N+YF+kpz(oy)	Tm(Tyn(S(Tm(Tm(A(S(Cc(YF(F)))+s(-nk))) +ttn))) + Tnn(A)))+nsn		A(S(F+s))		Öy kü kpz		1-189
N+YF+kpz(oy)	Tm(Tyn(S)+Tnn(A))		A(S(F+s))		Öy kü kpz		1-195
N+YF+kpz(oy)	Z(Tm(Tyn(S)+Tnn(A)))+nsn		A(S(F+s))		Öy kü kpz		1-212
N+YF+kpz(oy)	Tkr Ó(BA+BA)		A(S(F+s))		Öy kü kpz		1-220
N+YF+kpz(oy)	Zm+nsn		A(S(BF+s))		Öy kü kpz		1-360
N+YF+kpz(oy)	Tm(Tm(Tm(Tyn(Bağ Ó(S1 (Tm(Tyn(A) +Tnn(A+ttn))) + S2(Cc(ZI(Z(Tm(Tyn(A)+Tnn(A+ ttn)))+z(-la))) + YF(F)))+s(-mıš)) + S3+S4+S5)) +Tnn(A)))+ttn))+nsn						
N+YF+kpz(oy)	Tm(Tyn(S(Tm(Tyn(A+tyn)+Tnn(A+ttn)))+ s(-den başka))) + Tnn(Tm(Tyn(S)+Tnn(Zm))))		A(S(F+s))		Öy kü kpz		2-136
N+YF+kpz(oy)	Bağ Ó(N1(A(S(Cc(YFY(DF)))+s(-en))) +nsn)+N2(BA+nsn)+N3 (Tm(Tyn(S(Tm(Tm(A(S(Cc(YF(F)))+s(-dik))) + ttn)))) + Tnn(BA)))+nsn +N4(Tm(Tyn(BA+tyn)+Tnn(A+ttn)))+nsn)+ N5(A+nsn)+N6(ÓA+nsn)+N7(ÓA+nsn)+N8(A+ nsn)+ N9(A+nsn)+N10(Tm(Tyn(S)+Tnn(A)))+nsn))						
N+YF+kpz(oy)	ÓA+nsn		A(S(BF+s))		Öy kü kpz		2-318
N+YF+kpz(oy)	Tm(Tyn(Tm(Tm(Tm(Tyn(S(Z(Tm(Tyn(Tm(Tyn(S))+Tnn(Tm(Tyn(S)+Tnn(BA)))))+tyn))+Tnn(A+ttn)))		A(S(BF+s))		Öy kü kpz		2-343
N+YF+kpz(oy)			A(S(F+s))		Öy kü kpz		3-138

N+YF+kpz(öy)				A(S(F+s))			Öykü kpz	3-141
N+YF+kpz(öy)				A(S(F+s))			Öykü kpz	3-147
N+YF+kpz(öy)				A(S(F+s))			Öykü kpz	3-229
N+YF+kpz(öy)				A(S(F+s))			Öykü kpz	3-263
N+YF+kpz(öy)				A(S(F+s))			Öykü kpz	4-150
N+YF+kpz(öy)+N+YF				A(S(F+s))			Öykü kpz+	
F			Zm+nsn	A(S(F+s))			Basit	4-135
YF+kpz(öy)+Bağ							öykü kpz+	
E(ama)+N+YF+kpz(öy)				A(S(F+s))			Öykü kpz	1-377

2.1.2.16. Nesne, yüklem fiil, kişi (N+YF+şh)

ÖGE YAPISI	SES Ö.SES E ve SES	SES Ö.SES E ve SES	N1	N2	YF1	YF2	YF3	Kip zaman	Kişi	Kuv	C.N.
N+YF+şh			A(CcÖ(Tm(Tyn(Zm+tyu)+Tnn(A+tnn)))+ZT(Z(A+zçk))) +YF(F+s))		A(S(F+s))			Basit	1.TK		1-108
N+YF+şh			A(CcÖ(Tm(Tnn(A+tnn))))+YF(BA))		A(S(F+s))			Basit	3.ÇK		1-338
N+YF+şh			BA		A(S(F+s))			Basit	1.TK		2-99
N+YF+şh			Bağ Ö(A1(Cc(N(Tm(Tyn(Tm(Tyn(BA+tyu)+Tnn(A+tnn))+tyu)+Tnn(A+tnn))+nsn))+Ö(Zm)+kuv ed(mi)+ZT(Z(Tm(Tyn(A+Tnn(A+tnn))+z(-la))))+YF(A(S(F+s))))+şh))+A2(Cc(N(Zm+nsn))+Ö(Zm)+kuv ed(mi)+YF(A(S(F+s))))+şh))								
N+YF+şh			Zm+nsn		A(S(F+s))			Basit	2.YK		4-183
N+YF+şh			Zm+nsn		A(S(F+gere k))			Basit	1.ÇK		4-223

N+YF+şh+N		A(Cc(YF(A(S(F+emir))))+Ses(A))	Bağ Ö(Cc1(Ö(Tm(Tyn(A+tnn)) +Tnn(Tm(Tyn(S(Z(A+z(gibi))))+ Tnn(A)+tnn)))+YF(F+s)+YF(A(Kis Ö(Isn Ö(Tm(Tnn(A+tnn))+S)))) +Cc2(N(Tm(Tm(A(S(Cc(NZm)+ YF(F)+s(-uk))))+tnn))+nsn) +YF(F+s)+Ö(A)+C e3(ZT(Z(S)+ kuv ed(de))+Ö(A)+YF(BF(DF+s))) +Cc4(ZT(Z(A+z(bul))))+YF(F)+N(A +nsn))+Cc5(N(Tm(Tnn(A+tnn))+ nsn))+Ö(A)+YF(F+s)))	A(S(F+s))	Basit	3.ÇK	1-173
N+YF+şh+N+YF+şh		Tm(Tnn(A(S(Cc(NZm+nsn)+YF(F)+s(-ecek))))+ tnn))+nsn+kuv ed(de)		A(S(F+şant)A(S(F +s)))	Basit	1.TK+ 1.TK	1-111
Ses Ö+YF+şh +N+YF+N+YF	Ses Ö(Tm(Tnn(A +tnn)))	A+nsn	Tkr Ö(A(S(F+s)A(S(F A(S(F)+şh+A(S(F+emir)+emir) +s))+şh))	Basit+ Basit+ Basit2.TK	Basit	2.TK	4-299
YF+şh+N		A+nsn	A(S(F+s))	Basit	Basit	2.TK	1-140
YF+şh+Soru E(mn)+N+Ses Ö	Bağ Ö(BA+Tm(Tnn(A+tnn)))	Tm(Tnn(A+tnn))+nsn	A(S(F+s))+ Soru E(mn)	Basit	Basit	2.TK	4-288

2.1.2.17. Nesne, yüklem fil, kişi, kip zaman (N+YF+şh+kpz(öy))

ÖGE YAPISI	NI	YFI	Kip zaman	Kişi	Kuv	C.N.
N+YF+kpz(şart)+şh	Tm(Tym(S)+Tmm(A))+nsn	A(S(BF+s))	Şart kpz	1.ÇK		4-207
N+YF+şh+kpz(öy)	Tm(Tym(S)(Tkr Ö(S+S)))+Tmm(A))	A(S(F+s))	Öykü kpz	3.ÇK		2-285
N+YF+şh+kpz(öy)	A(S(Cc(N(Tm(Tmm(A+tmn)))+nsn)+YF(F))+s(-an)))+nsn	A(S(F+s))	Öykü kpz	3.ÇK		4-107
N+YF+kpz(öy)+şh	Tm(Tmm(A(S(Cc(ZT(Zm+z(yak))))+YF(F))+s(-acak)))+tmn)))+nsn	A(S(F+s))	Öykü kpz	1.TK		4-23 C2

2.1.2.18. Nesne, yüklem fil, edat, kip zaman (N+YF+E+kpz(öy))

ÖGE YAPISI	NI	YFI	Kip zaman	Kişi	Kuv	C.N.
N+YF+kpz(öy)+E(değil)	A(Cc(Ö(Tm(Tym(S)+Tmm(A)))+ZT(Z)+YF(A(S(F+s)))))+kpz(öy))	A(S)+E(değil)	Öykü kpz			1-311

2.1.2.19. Özne, nesne (Ö+N)

ÖGE	YAPISI	Ö1	N1	ZT1	ZT2	ZT3	Kip zaman	Kişi	Kuv	C.N.
Ö+N	A(S(Cc(YF(F)+s(-an))))		A(S(Cc(YF(F)+s(-an))))+nsn							1-277
Ö+N	ÖA		Bağ Ö(A1(Cc(Ö(Zm)+ZT(Z(S))+YF(A(S(F+s))))+kpz(öy)+şh+YF(A(S(BF+s))))+şh)) +A2(Cc(ZT(Z)+YF(A(S(BF+s))))+şh+Ses Ö(Tm(Tnn(A+tnn))))))							4-62

2.1.2.20. Özne, zarf tümleci (Ö+ZT)

ÖGE	YAPISI	Ö1	Ö2	ZT1	ZT2	ZT3	Kip zaman	Kişi	Kuv	C.N.
Ö+ZT	Ö(Tm(Tyn(S(Z(Tm(Tnn(A+tnn)) +tnn))+z(bul))))+Tnn(Tm(Tyn(S Tm(Tyn(S)+Tnn(A))))+Tnn(Tm(T yn(S)+Tnn(A))))))			Z(A(Cc(ZT(Z(Cc(Tm(Tyn(A)+ Tnn(A(S(YF(DF))+s(-dik))))+tnn)) +z(bul))))+N(Zm+nsn)+ZT(Z(Tkr Ö(Z(A+z(şk))+Z(A+z(şk)))))+ YF(A(S(F+emir))))+şh)+z(diye))						4-153 C3
Ö+ZT+ZT+ ZT	Önv Ö(ÖA+Önv A)			Z(Cc(YF(BF))+z(-arak))	Z(A(Cc(ZT(Z(Tm(Tyn(S)+Tnn (A))+z(şk))))+YF(A(S(F+s)))) +z(-casna))	Z(Tm(Tyn(S) +Tnn(Tm(Tyn (S)+Tnn(A)))) +z(-le))				4-160

ZT+Ö	Tm(Tyn(S)+Tnn(Tm(Tyn(A)+Tnn(A+tnn))))		Z(S+z(kuv ed(de)))					2-161
ZT+Ö	Tm(Tnn(A+tnn))		Z					2-168
ZT+Ö	Tm(Tyn(S)C(ZI(Z(BA+z(bul))))+ZI(Z(Tkr Ö(S+S)))YF(F))+s(-an))+Tnn(A))		Z(S+z(kuv ed(de)))					2-275
ZT+Ö	Tm(Tyn(A)+Tnn(A+tnn))		Z(Tkr Ö(Z(Cc(YF(A+şart)))+kuv ed(da))+Z(Cc(YF(A+şart)))+kuv ed(da)))					3-261
ZT+Ö	Tm(Tyn(S)+Tnn(Tm(Tyn(S)+Tnn(A))))		Z(Tnn(Tnn(A+tnn))+z(bul))					4-144
ZT+Ö+ZT+Ö+ZT	Tm(Tyn(S)C(ZI(Z(Cc(YF(A(S(F+s)))+şb)+z(-ken)))+ZI(Z(Tm(Tyn(S)Z(A+z(bul))+s(-ki))))Z(Bağ+Tnn(A))+z(gbi Ö(ZI(Tm(Tyn(S)+Tnn(Tm(Tyn(S)))+YF(BF))+s(-en)))+Tnn(A)))Tnn(A)+Tnn(A+tnn))		Z(ZI(Tm(Tyn(S)+Tnn(Tm(Tyn(S)))+YF(BF))+s(-en)))+Tnn(A))+Z2(Tnn(A+tnn))+z(bul)))+Z(Tm(Tyn(A)+Tnn(A+tnn))+z(bul)))					2-267

2.1.2.21. Zarf tümleci, nesne (ZT+N)

ÖGE	SES Ö,SESE ve SES	ZT1	ZT2	N1	N2	Kip zaman	Kişi	Kuv	C.N.
VAPISI Ses+ZT+N	A	Z		A					4-292
ZT+N		Z(Tm(Tyn(S)+Tnn(A))) +z(bull))		Tm(Tyn(S)+Tnn(A))					1-217
ZT+N+ZT		Z(Tm(Tyn(A+tyN))+ Tnn(Tm(Tyn(S)+Tnn(A))) (A))+tnn))+z(bull))	Z	Tm(Tyn(S(CeZT(ZZm+z(yak))) +YF(F))+s(-er))) +Tnn(Tm(Tyn(S)+Tnn(A))))					3-30
ZT+N+ZT+Ses			Z+kuv ed(da)	Bağ Ö(A+A)	Tm(Tyn(A))+Tnn(A)+tnn))				4-68
N+Ses Ö	Ö(Tm(Tnn(A+tnn)))	Z							
ZT+ZT+N		Z(S+z(kuv ed(da)))	Z(Tm(Tyn(Tm(Tnn(A+tnn))+tyN))+Tnn(Tm(Tyn(S)+Tnn(A))) +z(bull))	Tm(Tyn(S(Zrf Ö(Z+kuv ed(da) +S)))+Tnn(Tm(Tyn(S)+Tnn(Tm(Tyn(S)+Tnn(A))))))					3-31

2.1.3. Üç Ögeden Oluşanlar

2.1.3.1. Özne, zarf tümleci, yüklem fiil (Ö+ZT+YF)

ÖGE YAPISI	SES Ö,SESE ve SES	Ö1	Ö2	ZT1	ZT2	ZT3	ZT4	YF1	YF2	YF3	YF4	Kip	Ki	C.N.
Ö+ZT+YF		Tm(Tnm(Tm+(Tyn(S)+Tnm(A))+tm))		Z(Tm(Tyn(S)+Tnm(A))+z(yak))				A(S(F+s))				Basit		I -40
Ö+ZT+YF		Zm		Z(S)				A(S(F+s))				Basit		I -48
Ö+ZT+YF		A		Z(Tkr Ö(A+A))				A(S(F+s))				Basit		I -51
Ö+ZT+YF		ÖA		Z(Tm(Tyn(A+lyn)+Tnm(A)+tm))+z(yak))				A(S(F+s))				Basit		I -86
Ö+ZT+YF		A		Z(Tm(Tyn(Tm(Tyn(S)+Tnm(A))+Tnm(A+tm)))+z(bul))				A(S(F+s))				Basit		I -102
Ö+ZT+YF		A		Z(Tm(Tyn(Bağ Ö (S+S))+Tnm(BA))+z(yak))				A(S(F+s))				Basit		I -146
Ö+ZT+YF		Tm(Tyn(Tm(Tnm(A+tm))+Tyn)+Tnm(A+Tnm))		Z(A+z(çk))				A(S(F+s))				Basit		I -204

Ö+ZT+YF	Bağ Ö (Tm1(Tyn(S) +Tnn(A))+ Tm2(Tyn(S)+ Tnn(A)))	Z(Tm(Tyn(Tm(Tyn(S)(Tkr Ö (S+S)))+Tnn(A)))+Tnn(A+ tnn))+z(bul))	A(S(BF +s))	Basit	1-255
Ö+ZT+YF	Tm(Tyn(BA+ tyn))+Tnn(A(CcZT(Z(A+z yak)))+YF(F)))+a(- is))+tnn))	Bağ Ö(Z1(Tm(Tyn(S)+ Tnn(A))+z(yak))+Z2(Tm(Tyn(Bağ ÖS1(Tm(Tyn(ZT (Z(Tm(Tyn(Tm(Tyn(A+byn +Tnn(A+tnn)))+Tnn(A+tnn)) +z(yak)))+ZT(Z(A+z(bul)))/ A+byn))+Tnn(A(S(Cc(YF(DF (S+S)))+Tnn(A)))+S2(Tm((S+S)))+Tnn(A)))+Tnn(A+ tnn))+z(bul))	A(S(F+s))	Basit	1-282
Ö+ZT+YF	A	Z(Tm(Tnn(A+tnn))+z(bul))	A	Basit	1-324
Ö+ZT+YF	Tm(Tyn(S)+ Tnn(A))	Z(Tkr Ö(S+S))	A(S(F+s))	Basit	1-357

Ö+ZT+YF	ÖA	Z(Cc(N(A+nSn)+YF(F))+z(-ince))							A(S(F+s))				Basit			1-379
Ö+ZT+YF	Tm(Tyn(S(Z(A+z(bul)))+s(-ki)))+Tnn(A))	Z							A(S(F+s))				Basit			1-387
Ö+ZT+YF	Tm(Tyn(S)+Tnn(A))	Z(Tm(Tyn(S)+Tnn(A))+z(-e doğru))							A(S(F+s))				Basit			1-393
Ö+ZT+YF	Tm(Tyn(S)+Tnn(A))	Z(Tm(Tnn(A+tnn))+z(çık))							A(S(BF+s))				Basit			1-397
Ö+ZT+YF	Tm(Tyn(S(Z+s(-ki)))+Tnn(A))	Z							A(S(Tm(Tyn(S)+Tnn(A))+s(-h)))				Basit			1-437
Ö+ZT+YF	Zm	Z(Tm(Tyn(Tm(Tyn(S)+Tnn(Tm(Tyn(S)+Tnn(A))))+tyn)+Tnn(A(S(Cc(N(ÖA)+YF(F))+s(-duk)))+tnn))+z(yak))							A(S(F+s))				Basit			2-34
Ö+ZT+YF	Tm(Tnn(A+tnn))	Z(Tm(Tnn(A+tnn))+z(yak))							A(S(F+s))				Basit			2-130
Ö+ZT+YF	A	Z(A+z(-e karşı))							A(S(F+s))				Basit			2-200
Ö+ZT+YF	BA	Z(S)							A(S(DF+s))				Basit			2-227

Ö+ZT+YF		Tm(Tyn(Tm(Tyn(A)+Tnn(A+tnn))+Tyn)+Tnn(A+tnn))	Z(A+z(çk))						A(S(F+s))				Basit		2-25 5
Ö+ZT+YF	A		Z(Tm(Tyn(S)+Tnn(A))+z(yak))						A(S(F+s))				Basit		3-38
Ö+ZT+YF	ÇA		Z(Tm(Tyn(S(Z(A+z(bul)))+s(-ki)))+Tnn(Tm(Tyn(S(Cc(Ö(Tm(Tyn(S)+Tnn(A)))+YF(F))+s(-miş))))+Tnn(Tm(Tyn(S)+Tnn(A)))))+z(bul))						A(S(F+s))				Öykü kpz	3. Ç K	3-50
Ö+ZT+YF	ÖA		Z(Bağ ÖZ1(Zm+z(bul)) +Z2(Tm(Tyn(A+tnn))+Tnn(A+tnn))+z(bul)))						A(S(BF+s))				Basit		4-13 1
Ö+ZT+YF	A		Z(A+z(yak))						A(S(F+s))				Basit		4-31 8

O+ZT+YF+O	Zm	Bağ Ö(A(Cc ZT(Z(Kis Ö(Çık Ö(Z (A+z(çık))+Z(A+z(yak)))))) +YF(F))+ a(-me))+Tm1 (Tyn(S)+Tnn(A))+Tm2(Tyn (S))+Tnn(A))+ Tm3(Tyn(S) Zrf Ö(Z+Z))) +Tnn(A)))	Z(A+z(-la))					A(S(F+s))				Basit			3-62
O+ZT+YF+ Ses Ö+O+ZT	Ses Ö(Tm(Tnn(A +tnn))) BA	Zm+kuv ed(de)	Z(Zm+z(yak))	Z(Zm+z(yak))				A(S(BF +s))				Basit			4-21
O+ZT+YF+ Ses Ö+YF+YF	Ses Ö(Tm(Tnn(A +tnn))) BA		Z(Zm+z(yak))	Z(Zm+z(yak))				A(S(BF +s))	A(S (DF A(S(DF+s) +s)))			Basit+ Basit + Basit			4-8
O+ZT+YF+YF	Tm(Tyn(S) Tnn(Tyn(A+ tyn))+Tnn(A+ tnn))+s(-ki)) +Tnn(A)		Z					A(S(F+s))				Basit			1-31

Ó+ZT+YF+YF	ÓA	$Z(Tm(Tyn(S(Tm(Tnn(A(S CdZT(Z(A)+YF(F)+s(-duk))) +tnn))) +Tnn(A))+z(yak)))$	$Z(Tm(Tyn(S)+Tnn(A))) + kuv sed(de)$	$A(S(F+s))$	$A(S(F+s))$	Basit+ Basit	2-337
Ó+ZT+YF+ZT	Ónv Ó (BA+Ónv A)	$Z(A+z(ak))$	$Z(Tm(Tnn(Tnn(Tyn(S)+Tnn(A)) +Tnn))+z(yak))$	$A(S(BF+s))$	$A(S(BF+s))$	Basit	l-264
Ó+ZT+YF+ZT	Ónv Ó (A+Ónv A)	$Z(Tm(Tyn(S(Z(A+z(bul)) +s(-ki))+Tnn(A))+z(bul)))$	$Z(Tm(Tnn(Tnn(Tyn(S)+Tnn(A)) +Tnn))+z(yak))$	$A(S(F+s))$	$A(S(F+s))$	Basit	l-438
Ó+ZT+YF+ZT	Óag Ó(Tml (Tyn(S)+Tnn(A))+Tm2(Tyn(S)+Tnn(A)))	$Z(Tm(Tyn(S(CdÓ(A)+YF(F)+s(-mez))) +Tnn(A))+z(tle)))$	$Z(Tm(Tyn(S)+Tnn(Tnn(Tyn(A)+lyn)+Tnn(A)+tnn))) +z(yak))$	$A(S(F+s))$	$A(S(F+s))$	Basit	2-57
Ó+ZT+YF+ZT+ YF	A	Z	$Z(Tm(Tnn(Tnn(Tyn(S)+Tnn(A)+tnn))) +z(bul))$	$A(S(F+s))$	$A(S(BF+s))$	Basit+ Basit+	3-120
Ó+ZT+YF+ZT+ YF+YF	ÓA	$Z(Cc(Ó(Tm(Tyn(S)+Tnn(A)) +YF(F))+z(-meden)))$	$Z(A+z(dogru))$	$A(S(F+s))$	$A(S(F+s))$	$A(S(A(S(Basit+Basit(F+s)st+Basit)) +Basit))$	l-443

Ö+ZT+YF+ZT+ ZT+ZT+YF	A	Z(S)	Z+kuv ed(da)	Z(Cc(ZI(ZI+z(çak) A+z(yak))))+YF(YF(F))+z(- up))	Z(Cc ZI(ZI Tm(Ty n(BA+ Tyn)+ Tnn(A +tnn)) Z(Cc(ZI(ZI+z(çak) A+z(yak))))+YF(YF(F))+z(- up))	A(S(F+s)) A(S(BF+s))	Basit+ Basit	3-28
Ö+ZT+ZT+YF	A	Z+z(çak)	Z(Bağ Ö(ZI(A+z(-la)))+Z2(A+z(-la))))		A(S(F+s))	Basit	1-100	
Ö+ZT+ZT+YF	Tm(Tyn(S) Tkr Ö (S+S)) +Tnn(A))	Z(Cc(N(A+nsn)+ZT+(Z(S) Cc(YF(F))+s(-ms)))) +ZI(Z(Vst Ö(A+(-la) +Tm(Tyn(S(Tkr Ö(Z+Z)))+ Tnn(A)))))+YF(F))+z(mnce))	Z(Zm+z(yak))		A(S(F+s))	Basit	1-137	
Ö+ZT+ZT+YF	Tm(Tyn(S)+ Tnn(A))	Z(A+z(yak))	Z(Tm(Tyn(Tm(Tnn(A+Tnn)+Tnn(A+Tnn)+z(çak))+kuv ed(de)		A(S(F+s))	Basit	1-187	

Ö+ZT+ZT+YF	Tnn(Tnn(A+ ttn))	Z(A(CcYF(F))+a(-mak)))+ z(çık)	Z(Tnn(Tyn(S)+T nn(A)))	A(S(F+s))	Basit	1-205
Ö+ZT+ZT+YF	Tnn(Tyn(Ünv ÖBA+Ünv A)+tyn)+Tnn(Tnn(Tyn(S Tnn(Tyn(S Tnn(Tyn(S)+ Tnn(A))) Tnn(A))+s(- lök)))+Tnn(A))+ttn))	Z(Tnn(Tyn(S)+Tnn(A)))	Z(Tnn(Tyn(S(Tm (Tyn(S)+Tnn(A)))+Tnn(A))+ z(yak))	A(S(F+s))	Basit	1-283
Ö+ZT+ZT+YF	Tnn(Tyn(A+ tyn)+Tnn(A+ ttn))	Z(CcYF(F))+z(-ip))	Z(A+z(bul))	A(S(BF +s))	Basit	1-306
Ö+ZT+ZT+YF	A	Z(Tnn(Tyn(S)+Tnn(A)))	Z(B.A+z(bul))	A(S(BF +s))	Basit	1-339
Ö+ZT+ZT+YF	Tnn(Tyn(S)+ Tnn(A))	Z(A+z(yak))	Z(Tkr Ö(S+S))	A(S(F+s))	Basit	1-458
Ö+ZT+ZT+YF	A	Z(Tnn(Tyn(A)+Tnn(A)))+ z(bul))	Z(A+z(grbi))	A(S(F+s))	Basit	2-131
Ö+ZT+ZT+YF	A	Z(Tnn(Tyn(A+tyn)+Tnn(A+ ttn))+z(çık))	Z(A+z(yak))	A(S(F+s))	Basit	3-9

Ö+ZT+ZT+YF	A		Z(Tm(Tyn(A+byn)+Tnn(A+tnn)))+z(çik))	Z(A+z(-le))	A(S(F+s))	Basit	3-217
Ö+ZT+ZT+YF	Ünv Ö (BA+Ünv A)		Z(Tm(Tyn(S)+Tnn(Tm(Tyn(Bağ Ö(S1+S2))+Tnn(A))))+z(yak))	Z(Tm(Tyn(S)+Tnn(A))+z(-la))	A(S(F+s))	Basit	3-249
Ö+ZT+ZT+YF	Ünv Ö (ÖA+Ünv A)		Z(Cc(YF(F))+z(-arak))	Z(Tm(Tyn(A+byn)+Tnn(A+tnn)))+z(yak))	A(S(F+s))	Basit	4-94
Ö+ZT+ZT+YF	Tm(Tyn(S(Cc(ZT(Z)+YF(BF))+s(-am)))+Tnn(Ünv Ö(ÖA+Ünv A))))		Z(Cc(ZT(Z(A+z(yak)))+YF(BF))+z(-arak))	Z(Tm(Tyn(A+byn)+Tnn(A+tnn)))+z(bul))	A(S(F+s))	Basit	4-115
Ö+ZT+ZT+YF+ Soru E(mi)	A		Z(Tm(Tyn(S(Z(S+z(kadar))))+Tnn(A)))	Z(A+z(yak))	A(S(BF+s))+Sorun E(mi)	Basit	4-297

Ö+ZT+ZT+ZT+ YF	ÖA				Z(A+z(yak))	Z(Tm(Tm(A(S(Tm(Tm(S) Cc(N(Tm(Tyn(Tm(Tm(A(Cc(YF(BF))+a(- ma))+tmn))+yn) +Tm(A+tmn))+ nsn)+YF(F))+s(- duk))+tmn)+ z(zaman)+ kuv ed(da)))	Z(C(CI(N(Tm(Tyn(S)+ Tm(Tm(Tyn(S)+Tm (A))))+YF(F+s))+şh+ Bağ ed(da)+ C2(N(A+ nsn)+YF(F))+s(- nsn)+YF(BF +s))+ şh)+ Z(Cc(YF(F))+z(-e))	A(S(BF +s))	Basit				1 -77	
Ö+ZT+ZT+ZT+ YF	ÖA+kuv ed(de)				Z(A+z(çık))	Z	Z(A+z(yak))	A(S(F+s ı))	Basit					1 -382
Ö+ZT+ZT+ZT+ YF	ÖA				Z(A+z(yak))		Z(Cc(YF(F) +ZT(Z(Tm(Tm(A+tmn))+z(yak))))+ z(diye))	A(S(BF +s))	Basit					1 -394
Ö+ZT+ZT+ZT+ YF	ÖA				Z(Tm(Tyn(S)+Tm(A)))		Z(ÖA+z(- la))+kuv ed(de)	A(S(F+s ı))	Basit					2 -324
Ö+ZT+ZT+ZT+ YF	A				Z		Z(Cc(ZT(Z(A+ z(yak))))+YF(F) +z(-up))	A(S(F+s ı))	Basit					3 -14

Ö+ZT+ZT+ZT+YF	A	Z(Tm(Tym(S)+Tmm(A))) kuv ed(de)	Z	Z(A+z(yak))	A(S(F+s))	Basit	3-18
Ö+ZT+ZT+ZT+YF	Tmm(Tym(S)+Tmm(A))	Z	Z(Bağ ÖZ1(Cc(ZT(Z +YF(F))+z(- madan)))+Z2(Cc()))+z(gibi))) YF(F))+z(- madan)))	Z(Cc(Ö(Tm (Tmm(A+mm))) + ZT(Z(Tmm(Tym(A) +Tmm(A+mm +YF(F))+z(- madan)))+Z2(Cc()))+z(gibi))) YF(F))+z(- madan)))	A(S(F+s))	Basit	4-310
Ö+ZT+ZT+ZT+YF	Zmm+kuv ed(da)	Z(Tm(Tym(A+Tym) (A+Tmm(A) +Tmm(A+mm +YF(F))+z(- madan)))+Z2(Cc()))+z(gibi))) YF(F))+z(- madan)))	Z	Z(Cc(Ö(A)+YF(A+z(yak))) + YF(F))+z(- ncağa kadar))	A(S(F+s))	Basit	4-313
Ö+ZT+ZT+ZT+YF	Tmm(Tym(A+Tym)+Tmm(A+Tmm))	Z(D)	Z(Tm(Tym(S)+Tmm(A))+z(- den dolayı))	Z(Tm(Tym(S)+Tmm(A))+z(- den dolayı))	A(S(F+s))	Basit	4-315
Ses Ö Ö+Ö+ZT+YF	Tmm(Tmm(A+Tmm))	Z(Cc(YF(F))+z(-up))			A(S(F+s))	Basit	1-21

<p> Bağ $E(Ama)+O+ZT+$ YF </p>	<p> $Onv \hat{O}$ $(BA+\hat{U}nv A)$ </p>	<p> $Z+kuv ed(de)$ </p>					<p> $A(S(BF$ $Cc(N$ $Tm(Tnn($ $Tm(Tyn($ $S)+Tnn($ $A)))+tnn$ $))+nsn)+$ $YF(F))+$ $s))$ </p>	<p> $Basit$ </p>	<p> 1-261 </p>
<p> $\hat{O}+YF+ZT+ZT+$ $ZT+YF+ZT$ </p>	<p> Zm </p>	<p> $Z(Cc(\hat{O}(Tm(Tnn(A+tnn)))+$ $YF(F))+z(-nce))+kuv ed(de)$ $+YF(F)+z(-up))$) </p>	<p> $Z(Tm(Tyn($ $S(Cc(\hat{O}(Tm(n(A)+$ $Tyn(S(Tkr$ $\hat{O}(A+A)))+$ $Tnn(A)))+$ $YF(F))+s(-$ $an)))+Tnn($ $BA))+z(yak$ $nn)))+z$ $(yak))$) </p>	<p> kuv $ed($ $hemde$ $+Z(T$ $m(Tyn$ $Tm(T$ $yn(S(T$ $m(Tyn$ $(S)+Th$ $n(A))+$ $s(-h))$ $+ Tnn$ $(A))+$ $yn)+T$ $nn(A)+t$ </p>	<p> $A(S(F+s$ $)$ </p>	<p> $Basit+$ $Basit$ </p>	<p> $A(S(F+s))$ </p>	<p> 2-36 </p>	

<p>Ó+YF+ZT+ZT+ ZT+YF+ZT</p>	<p>Zm</p>	<p>Z(Cc(Ó(Tm(Tnn(A+mn))))+ YF(F))+z(-ince))+kuv ed(de)</p>	<p>Z(Cc(N(A+nsn) +YF(F))+z(-up))</p>	<p>Z(Tm(Tyn(-l)) S(Cc(Ó(Tm(+Tnn(Tyn(S(Tkr A))+ Ó(A+A)))+Yn)+ Tnn(A)))+Y Tnn(A F(F))+s(- ann))+Tnn(B+z(yak A))+z(yak))</p>	<p>kuv ed(hem de)+Z(Tm(Ty n(Tnn(Tyn(S(Tm(Tyn(S) + Tnn (A))+s (-l)) S(Cc(Ó(Tm(+Tnn(Tyn(S(Tkr A))+ Ó(A+A)))+Yn)+ Tnn(A)))+Y Tnn(A F(F))+s(- ann))+Tnn(B+z(yak A))+z(yak))</p>	<p>A(S(F+s)) A(S(F+s))</p>	<p>Bassit+ Bassit</p>	<p>2-36</p>
---------------------------------	-----------	--	--	--	---	--------------------------------	---------------------------	-------------

<p>Ses</p> <p>Ó+Ó+YF+Ó+Y</p> <p>F+YF+ZT+YF</p>	<p>A(Cc(YF(A(S</p> <p>(F+emir)))</p> <p>Ses Ó</p> <p>(Tm(Tnn</p> <p>(A+tmm))))</p>	<p>Tm(Tyn(S)+</p> <p>Tmm(BA)+</p> <p>kuv ed(var</p> <p>ya)</p> <p>Tm(Tmm(A+</p> <p>tmm))</p>	<p>Tm(Tyn(Bağ</p> <p>Ó(S1(CcZT(</p> <p>Z(Zm+z(yak))</p> <p>)YF(F))+</p> <p>s(-an))+S2(Cc</p> <p>ZT/Z(Tm</p> <p>Tyn(A+yn))</p> <p>+z(çin)))</p> <p>YF(BF))</p> <p>+s(-en)))</p> <p>+Tmm(A))</p> <p>Z(Tm(Tmm(A+tmm))</p> <p>+z(bul))</p>	<p>A(Z(Bağ</p> <p>Ó(Ccl(</p> <p>YF(AS(</p> <p>F+s)))k</p> <p>pç</p> <p>söy))/Z</p> <p>T(Z)/+</p> <p>CcZ(YF(</p> <p>A(S(F+s</p> <p>)))+kpç</p> <p>söy)))</p> <p>z(gibi))</p>	<p>Bağ</p> <p>Ó(Y</p> <p>F1(</p> <p>A(S</p> <p>(DF</p> <p>+s))</p> <p>)Y</p> <p>F2(</p> <p>A(S</p> <p>(BF A(S(Basit+</p> <p>+s))</p> <p>BF+Basit+</p> <p>s))</p> <p>Basit</p>	<p>Basit</p> <p>4-67</p>
--	--	--	--	---	---	--------------------------

ZT+Ö+YF	Tm(Tyn(Tm(Tyn(S(Z(A+z(bul)))+s(-ki)))+Tnn(A)))+tyn)+Tnn(A)+tnn))	Z(Zrf Ö(Z+Z))+kuv ed(da)	A(S(F+s))	Basit	I-84
ZT+Ö+YF	Tm(Tyn(A+tyn)+Tnn(A+tnn))	Z	A(S(BF+s))	Basit	I-88
ZT+Ö+YF	Tm(Tyn(S)+Tnn(A))	Z	A(S(DF+s))	Basit	I-259
ZT+Ö+YF	Tm(Tyn(A)+Tnn(A+tnn))	Z(Ce(YF(ZZm+z(-dan sonra)))))+kuv(-dir))+kuv ed(ki)	A(S(BF+s))	Basit	I-275
ZT+Ö+YF	A	Z(Tm(Tnn(A+tnn)))+z(yak))	A(S(F+s))	Basit	I-325
ZT+Ö+YF	Tm(Tyn(S)+Tnn(A))	Z(Tm(Tyn(Tm(Tnn(A+tnn)))+tyn)+Tnn(A+tnn))+z(bul))	A	Basit	I-335
ZT+Ö+YF	Tm(Tnn(A+tnn))	Z(A(S(Ce(Ö(A)+ZT(Z(A)+YF(F))+s(-ceek)))+tnn)+z(-e göre))	A(S(F+s))	Basit	I-429
ZT+Ö+YF	A	Z(Tm(Tyn(Tm(Tyn(A+tyn)+Tnn(A+tnn)))+tyn)+Tnn(A)+z(bul))	A(S(BF+s))	Basit	I-454
ZT+Ö+YF	Tm(Tyn(S(Z(A+z(bul)))+s(-ki)))+Tnn(A))	Z(Tm(Tyn(A+tyn)+Tnn(A+tnn))+z(çak))	A(S(F+s))	Basit	I-483

ZT+Ö+YF		Tm(Tyn(S)+Tmm(Tm(Tyn(S)+Tmm(A))))	Z(Tm(Tmm(A+tmn))+z(qk))						A(S(F+s))		Basit	2-39
ZT+Ö+YF		Bağ Ö(A1 (Tm(Tyn(S)+Tmm(A)))+A2 +A3+A4(Tm(Tyn(S)+Tmm(A)))+A5+A6 +A7)							A(S(BF+s))		Basit	2-93
ZT+Ö+YF		Zm	Z(CcZT(Z(Tm(Tmm(A+tmn)))+z(qk)))+YF(F))+z(-mca))						A(S(F+s))		Basit	2-123
ZT+Ö+YF		Tm(Tyn(S)+Tmm(Tm(Tyn(S)+Tmm(A))))	Z(Tm(Tyn(S)+Tmm(A)))						A(S(F+s))		Basit	2-195
ZT+Ö+YF		A+kuv ed(da)	Z(A(CcÖ(A)+YF(A(S(F+s)))))+z(-ken))						A(S(F+s))		Basit	2-202
ZT+Ö+YF		A	Z(S(CcYF(F))+s(-r))						A(S(F+s))		Basit	2-336
ZT+Ö+YF		Tm(Tyn(Tm(Tyn(S)+Tmm(A)))+tyn)+Tmm(A+tmn))	Z(Tm(Tyn(Zm+tyn)+Tmm(A+tmn))+z(bul))						A		Basit	3-124

ZT+O+YF	Tm(Tyn(S(Z(Tm(Tyn(SCc (YF(F)+s(- maz))) +Tnn(A)) +z(bul)))) +Tnn(Tm(Tyn(S)+Tnn(A))))	Z(Tm(Tyn(A+lyn)+Tnn(A+ tnn)))+z(pk))	A(S(F+s))	Basit	3-257
ZT+O+YF	Tm(Tyn(Tm(Tyn(BA)+ Tnn(A+tnn)))+ lyn)+Tnn(A+ tnn))	Z(Zm+z(bul))	A		4-48
ZT+O+YF	Tm(Tyn(S)+ Tnn(Tm(Tyn(S)+Tnn(A))))	Z(Zm+z(-dan sonra))	A(S(F+s))	Basit	4-92

ZT+Ö+YF	Zm+kuv ed(da)	Z(A(CçZT(Z(A(CçÖ(Zm)+ ZT(Z(Tm(Tyn(Tm(Tyn(S)+ Tnn(Tm(Tyn(S(Z(A+z(çık))))+Tnn(A))))+tyn)+Tnn(A+ tyn))+z(yak)))+YF(A(S(BF+ tyn))))+kuv ed(da)))+ZT(Z(Tm(Tyn(Zm+tyn)+Tnn(A+ tyn))+z(-le)))+N(Tm(Tyn(S))+Tnn(Tm(Tyn(S)+Tnn(A)))) +nsn)+YF(A(S(BF+s)))+kpv (şart)+şh)))				A(S(F+s))				Basit		4-186
ZT+Ö+YF	Tm(Tyn(Zm+ tyn)+Tnn(Bağ Ö(Tnn1 (Tm(Tyn(S)+Tnn(A))+Tnn)+ Tnn2 (A+tnn))))	Z(Tm(Tyn(S)+Tnn(Tm(Tyn(A)+Tnn(A+tnn)))))+z(bul))				A						4-192
ZT+Ö+YF	A	Z(Zrf Ö(Z+Z))				A(S(F+s))				Basit		4-293
Bağ E(Yalmz) +ZT+Ö+YF	BA	Z				A(S)				Basit		1-209
ZT+Ö+YF+Gös E(lşte) +ZT+YF/ZT/	Tm(Tyn(S)+ Tnn(A))	Z(Zm+z(bul)) Z(Tm(Tyn(S)+ Tnn(A))+z(çık))				A+kuv ed(da)				A(S(DF/ZT(Z(Zm+z(çık)))/+s))		2-51

ZT+Ö+YF+Ö+YF+ZT+YF	Tm(Tm(A+tm))	Tn(Tm(A+tm))	Z(Tm(Tyn(S)+Tm(A)) z(bul))	Z(A+z(-e))	A(S(F+s))	A(S(F+s))	A(S(F+s))	Basit+ Basit+ Basit	1 -270
ZT+Ö+YF+Soru E(mi)	A	Z(S)			A(S(F+s)))+Soru e(mi)				4-291
ZT+Ö+YF+ZT	Tm(Tyn(S) Zrf Ö(Z+S)) +Tm(Tm(Tyn(S)+Tm(Tm(A)+tm)))	Z(A+z(çk))	Z(Bağ ÖZ1(Cc(YF(F)) +z(-arak)) +Z2(Cc(YF(F)) +z(-erek)) +Z3(Cc(YF(F)) z(-arak)))		A(S(F+s))			Basit	3-91
ZT+Ö+YF+ZT+YF	A	Z	Z(Cc(ZI(Z(Tm(Tm(Tm(Tyn(S) +Tm(A))+tm)) +z(bul)))+ZI(Z(Tkr Ö(S+S))) +YF(BF)) z(-arak))		A(S(F+s))			Basit+ Basit+	3-96
ZT+Ö+ZT+YF	Tm(Tm(A+tm))	Z(Cc(N(Tm(Tm(A+tm)) nsn)+ZI(Z(Tm(Tyn(A+tm) +Tm(A+tm))+z(bul)))+YF(F))+z(-arak))	Z(Tm(Tm(A+tm))+Z(yak.))		A(S(F+s))			Basit	1 -58

ZT+Ö+ZT+YF	ÖA	Z(Tm(Tyn(Tm(Tyn(S)+Tnn(A)))+tyn)+Tnn(A+tnn)))	Z(Tm(Tyn(A+tyn)+Tnn(A+tnn)))	Z(Tm(Tyn(A+tyn)+Tnn(A+tnn)))	A(S(BF+s))	Basit	1-167
ZT+Ö+ZT+YF	ÖA	Z(A(CcÖ(CA)+N(A+nsn)+YF(A(S(BF+s)))))+z(-ken))	Z(A(CcÖ(CA)+N(A+nsn)+YF(A(S(BF+s)))))+z(-ken))	Z(Tm(Tnn(A(S(CcZT(Z(Tm(Tnn(A+Tnn))+z(yak))+YF(F))+s(-dik))+tmm))+z(gbi)))	A(S(DF+s))	Basit	1-168
ZT+Ö+ZT+YF	Tnn(Tnn(A+tnn))	Z(Tm(Tyn(Tm(Tyn(S)+Tnn(A)))+Tnn(A+tnn)))+z(bull))	Z(Tm(Tnn(A+tnn)))+z(bull))	Z(Tkr Ö(Zrf Ö(Z+Z)+Zrf Ö(Z+Z)))	A(S(F+s))	Basit	1-257
ZT+Ö+ZT+YF	Tnn(Tyn(S)+Tnn(Tm(Tyn(A)+Tnn(A+tnn))))	Z(A(CcÖ(A)+YF(A(S(F+s)))))+z(-ken))	Z(A(CcÖ(A)+YF(A(S(F+s)))))+z(-ken))	Z(A+z(yak))	A(S(F+s))	Basit	2-90
ZT+Ö+ZT+YF	Tm(Tyn(Tm(Tyn(Zm+tyn)+Tnn(A+tnn))+tyn)+kuv ed(da)+Tnn(A+tnn))	Z+kuv ed(de)	Z+kuv ed(de)	Z(Tm(Tyn(S)+Tnn(A))+z(bull))	A(S(F+s))	Basit	4-97

ZT+Ö+ZT+YF+ ZT+YF			A+kuv ed(de)		Z(Cc(Ö(Tm(Tyn(S(Cc(ZT(Z(OA+z(yak))) + YF(F)) + s(-en))) + Tnn(Tm(Tyn(S(Sayı Ö(A+A))) + Tnn(A)))) + YF(F)) + z(-ince))	Z(A(Cc(ZT(Z(Tnn(Tyn(S)+Tnn(A)))) + Ö(Tm(Tyn(A)+Tnn(A)+z(yak))) + YF(A(S(YF(F)) + z(-F+s)))) + z(-ken)))arak))	Z(Cc(N(Tm(Tnn(A+tnn)) + nsn) + ZT(Tnn(Tyn(S)+Tnn(A)))) + z(yak)))	A(S(F+s)) A(S(BF+s))	Basit+ Basit	4-311
ZT+Ö+ZT+ZT+ YF		A		Z(A+z(-dan sonra))	Z(Tm(Tyn(S)+Tnn(A)))	Z(Tm(Tyn(S)+Tnn(A)))	A(S(BF+s))	Basit	1-327	
ZT+Ö+ZT+ZT+ YF		BA		Z(Tm(Tyn(S)+Tnn(A)) + z(bul))	Z	Z(A+z(yak))	A(S(F+s))	Basit	1-383	
ZT+Ö+ZT+ZT+ YF		BA		Z(Tm(Tyn(S)+Tnn(A)) + z(bul)) + kuv ed(dia)	Z(S(Cc(N(A+nsn) + YF(F)) + s(-di)))	Z	A(S(F+s)) A(S(F+s))	Basit+ Basit	2-41	
ZT+Ö+ZT+ZT+ YF+ZT+YF		ÖA		Z(zf Ö(Z+Z))	Z(Bağ Ö(ZI(Tkr Ö(Z(Tm(Ö(S+S)) + Z(S) + Tyn(A) + Z3(S(Cc(Ö(Tm(Tnn(A+tnn)) + z(çk)) + Z({e YF(F)) + s(-miş))))))	Z(Kis Ö(Çık Ö(Z(Tm(Tnn(A+tnn)) + z(çk)) + Z({e YF(F)) + s(-miş))))))	A(S(F+s)) A(S(F+s))	Basit+ Basit	3-123	

ZT+Bağ E(ki) +Ö+YF		BA		Z(Cc(ZT(Z)+YF(A)+ kuv(-dir)))				A(S(BF +s))			Basit		1-408
Bağ E(Ama) +ZT+Ö+YF		Ünv Ö(BA+Ünv A)		Z(Tm(Tyn(S)+Tnn(A))+ z(-e karşın))				A(S(DF +s))			Basit		1-256
Bağ E(Ama)+ ZT+Ö+YF+Ö+Y F+Ö+YF		A	A	Z(A+z(bul))				A	A		Basit+ Basit+ Basit		2-50
Ses E+Gös E(işte)+ZT+Ö+ YF	Haaa	Tm(Tyn(A)+ Tnn(A+tnn))		Z(Tm(Tyn(A+tnn)+Tnn(A +tnn))+z(bul))				A			Basit		1-427
ZT+Ö+Soru E(m)+YF+ZT		Tm(Tyn(S)+ Tnn(A))		Z			Z(Tm(Tyn(Tm(Tnn(A(S)+tnn))+ tnn)+Tnn(A+tnn))+z(yak))	A(S(BF +istek))					3-164
ZT+YF+Ö		Tm(Tyn(S/Cc (ÖTm(Tnn(A +tnn)))+YF(F)))+s(-an)) +Tnn(ÖA))		Z(A(Cc(Ö(Zm)+kuv ed(da +YF(A(S(F+s))))))+z(diye))				A(S(F+s))			Basit		4-74

ZT+YF+Ö				Ünv Ö (ÖA+Ünv A)		Z(Cc(N(A(CcZT(Zm+zçak))) + ZT(Z(A(CcZT(Zm(Tm(Tm(A+tmn)) + tyn) + Tm(A+tmn)) + z(yak))) + YF(F) + a(mek)) + z(yak))) + Ö(Tm(Tyn(Tm(Tyn(S) + Tm(Zm)) + tyn) + Tm(A+tmn))) + YF(Tkr Ö(A+A+A)))) + YF(F) + z(-e))				A(S(F+s))	Basit			4-90	
ZT+YF+Ö				Ünv Ö (ÖA+Ünv A)		Z(A(CcZT(ZBağ Ö(Z1(A+z(yak)) + Z2(Tm(Tyn(Zm+tyn) + Tm(A+tmn)) + z(yak)))) + YF(A(S(F+emir))) + şh) + z(diye))					A(S(BF+s))	Basit			4-104
ZT+YF+Ö				ÖA		Z(A(CcZT(ZTm(Tm(A+tmn)) + z(yak))) + YF(A(S(BF+istek))) + şh) + z(diye))					A(S(BF+s))	Basit			4-110
ZT+YF+Ö				Ünv Ö (ÖA+Ünv A)		Z(A(Cc(kuv ed(YF(F)) + YF(A(S(F+emir))) + Ö(Zm) + kuv ed(de))) + z(diye))					A(S(F+s))	Basit			4-182
ZT+YF+Ö				Ünv Ö (ÖA+Ünv A)		Z(A(CcÖ(Zm(+YF(A(S(F+s))) + şh) + z(diye)))					A(S(F+s))	Basit			4-184

ZT+ZT+Ö+YF	A	Z	A	A	A(S(F+s))	Basit	2-301
ZT+ZT+Ö+YF	Tm(Tyn(Bağ ÖS1+S2(Z(A +z(gibi))))+S3 (Cc(YF(F))+ s(-an))+S4 (Cc(N(A)+YF (F))+s(-en)) +S5(Z(A+ z(gibi)))))+ Tnn(Tm(Tyn(S))+Tnn(A))))	Z(Cc(ÖÖA)+N(A+msn)+ZT (Z(Tm(Tyn(S))+Tnn(A)))+YFZ(Tm(Tnn(A+ tnn)))+z(yak)))	A	A(S(F+s))	Basit	3-95	
ZT+ZT+Ö+YF	Tm(Tyn(S)+ Tnn(Tm(Tyn(S))+Tnn(A)))) +kuv ed(bile)	Z(Tm(Tyn(Tm(Tnn(A+tnn)))+ Tnn(Tm(Tyn(S))+Tnn(A))+z(bu tyn))+Tnn(A+tnn)))+z(bul))	Z	A(S(F+s))	Basit	3-252	
ZT+ZT+Ö+YF	Tm(Tyn(A)+ Tnn(A+tnn))	Z(A(Cc(Ö(A)+YF(A(S(F+s)))))+z(-ken))	Z	A(S(F+s))	Basit	4-109	
ZT+ZT+Ö+ZT+ YF	Tm(Tyn(S)+ Tnn(A))	Z(Cc(Ö(Tm(Tyn (S))+Tnn(A)))+Z T(Z)+YF(BF))+ z(-p))	Z	A(S(F+s))	Basit	1-279	
ZT+ZT+YF+ Bağ E(ki) +Ö+ZT+YF	ÖA	Z	Z	A(S(F+s))	Basit+ Basit	1-330	

ZT+ZT+YF+Ö	A		Z(A(Cc(YF(Tkr Ö (A(S(F+emir)) +A(S(F+emir)))))))+z(diye))	Z(Zrf Ö(Z+S))		A(S(F+s))			Basit	4-22
ZT+ZT+YF+Ö	Tm(Tnn(Tm(Tyn(S(Tm(Tyn(S)+Tnn(A))+s(-li)))+Tnn(Zm)))+tnn))		Z(A(Cc(ZT(Z(Tm(Tyn(S)+Tnn(A))+z(-le))) +YF(A(S(F+s))))+sh+Ses Ö(BA)))+z(diye))						Basit	4-86
ZT+ZT+YF+Ö	ÖA		Z(A(Cc(YF(A(S(F+istek)))))+z(diye))	Z(Cc(YF(BF)))+z(-p))	Z(Tm(Tyn(Tm(Tnn(A+tnn)))))+Tnn(A+tnn))+z(bul))	A(S(F+s))			Basit	4-219
Ö+YF+kuv ed(de)+Ö+ZT+ ZT+YF+Soru E(mi)	Ünv Ö (ÖA+Ünv A)	Tm(Tyn(S)+ Tnn(Tm(Tyn(S)+ Tnn(Tkr Ö(S+S)))+z(çk)))+YF(A(S (F+s)))+sh)+z(diye))	Z(A(Cc(ZT(Z(Tm(Tyn(S)+ Tnn(Tkr Ö(S+S)))+z(çk)))+YF(A(S (F+s)))+sh)+z(diye))	Z(Cc(ZT(Bağ Ö (Z1(A+z(yak)))+ Z2(A+z(yak)))))+ YF(BF)))+z(- erek))		A(S(F+s)))+kuv ed(de)	A(S(BF+s)) +Soru E(mi)		Basit+ Basit	4-10
Ö+YF+ZT+YF	ÖA		Z(Tm(Tyn(Tm(Tyn(A)+Tnn(A+tnn)))+tyn)+Tnn(A+tnn))+z(bul))			A(S(F+s))	A(S(F+s))		Basit+ Basit	3-115 C1

Ö+YF+ZT+YF+ YF	A	Z(Tm(Tyn(Tm(Tyn(Tm(Tyn(S)+Tnn(Tnn(Tnn(Tnn(S)+Tnn(A)))))+ym(çk))+Tnn(A+tnn))+yn)+Tnn(A+tnn))+z(yak))					A(S(F+s)) A(S(F+s))	A(S(BF+s))	Basit+ Basit+ Basit	3-115 C2
Ö+ZT+YF	BA	Z					A+Ed(d eğil)		Basit	1-7 C1
Ö+ZT+YF	Zm	Z(Cc(ZT(Z(A+z(yak))))+YF(F))+z(-p))					A(S(BF+s))		Basit	2-283 C1
Ö+ZT+YF/ZT/	Zm	Z(A(Cc(ZT(Z)+YF(A(S(F+s))))+kpz(şart))))					A(S(DF/ ZT(ZZ m+z(kadar)))/ +s))		Basit	4-221 C2
Ö+ZT+ZT+YF	A	Z	Z(Tm(Tnn(A+tnn))+z(çk))				A(S(F+s))		Basit	1-178 C2
Ö+ZT+ZT+YF	ÖA	Z(Cc(ZT(Z(A+z(bul))))+YF(F))+z(-up))	Z(Tm(Tyn(S)+Tnn(A))				A(S(F+s))		Basit	3-84 C1

$\bar{O}+ZT+YF$	A	Z	$Z(S(CdZT(Z(Tm(Tyn(S)+Tnn(A))))+ZT(Z(Tm(Tyn(Tnn(A)+tnn)+tyn)+Tnn(A+tnn))+z(bul))))+YF(F))+s(-uk))+z(-den sonra))$	$A(S(BF+s))$	Basit	3-88 C2
$\bar{O}+ZT+YF$	BA	$Z(A(CdZT(Z(Tm(Tyn(S)+Tnn(A))))+YF(A(S(F+enir))))+sh))$	$Z(BA+z(-le))$	$A(S(F+s))$	Basit	4-225 C2
$ZT+\bar{O}+YF$	$Tnn(Tyn(S)+Tnn(A))$	$Z(Tnn(Tnn(A+tnn))+z(uk))$		$A(S(F+s))$	Basit	1-418 C1
$ZT+\bar{O}+YF$	$Tnn(Tyn(A)+Tnn(A+tnn))$	$Z(S+z(kuv ed(de)))$		$A(S(F+s))$	Basit	2-174 C1
$ZT+\bar{O}+YF+ZT+YF$	$Tnn(Tyn(S)+Tnn(Tnn(Tyn(A)+Tnn(A+tnn))))$	$Z(Tnn(Tyn(Tnn(Tyn(BA+tyn)+Tnn(A+tnn))+tyn)+Tnn(A))+z(bul))$	$Z(S)$	$A(S(F+s))$	Basit+ Basit	2-296 C1

ZT+YF+Ö	Tm(Tyn(S)+ Tnn(A))	Z(Tm(Tyn(S)+Tnn(A)))					A(Z(Tm (Tyn(BA +Tyn(Tnn(A+ nn)))+ z(bul))	Basit	2-148 C2
ZT+ZT+Ö+ZT+ YF	Ünv Ö (BA+Ünv A)	Z(Tm(Tyn(S)+Tnn(A))+ z(bul))+kuv ed(dia) Z	Z(A+z(yak) b)				A(S(F+s))	Basit	4-319 C2

2.1.3.2. Özne, zarf tümleci, yüklem fiil, kip zaman(Ö+ZT+YF+kpz(öy))

SES Ö,SES E ÖGE YAPISI ve SES	Ö1	Ö2	Ö3	ZT1	ZT2	ZT3	ZT4	ZT5	YF1	YF2	YF3	Kip zamanı	Kuv.C.N.
Ö+ZT+YF+ kpz(öy)	Tm(Tyn(A)+Tnn(A+ nn))			Z(Tkr Ö (S+S))					A(S(F +s))			öykü kpz	1-81

Ö+ZT+YF+ kpz(öy)								Z(A(C(N(Tm(Tnn(A+tnn)) + nsn))+ZT(Z(Tm(Tyn(S(Tm(Tyn(A+ Tnn)+Tnn(A(S (Cc(YF(F)+s(-dik))+tnn)))) +Tnn(Tm(Tyn (S))+Tnn(A))) +z(yak)))+YF (A(S(F+s))))))				A(S(F +s))	Öykü kpz					l-153	
Ö+ZT+YF+ kpz(öy)		Tm(Tnn(Tm(Tyn(S)+ Tnn(A))+tnn))						Z(Tm(Tnn(A+ tnn))+z(yak))				A(S(D F+s))	Öykü kpz						l-199
Ö+ZT+YF+ kpz(öy)		A						Z(Tkr Ö(S+S))				A(S(F +s))	Öykü kpz						l-231
Ö+ZT+YF+ kpz(öy)		Zm						Z(A+ z(-den beri))				A	Öykü kpz						l-350
Ö+ZT+YF+ kpz(öy)		Tm(Tnn(A+tnn))						Z(A+z(gibi))				A(S(F +s))	Öykü kpz						l-446
Ö+ZT+YF+ kpz(öy)		Tm(Tyn(A+byn))+Tnn(Tm(Tyn(S)+Tnn(A))+ tnn))						Z				A(S(F +s))	Öykü kpz						l-457

Ö+ZT+YF+ kpz(öy)	Tm(Tym(S(Tm(Tym(S)+ Tm(A))+s(-li))) +Tnn(A))							Z(S+z(yak))										A(S(F +s))	Öykü kpz		1-46-4
Ö+ZT+YF+ kpz(öy)	Tm(Tym(S(Cc(YF(F))+ s(-mıs))) +Tnn (Tm (Tym(S)+Tnn(A))))							Z(Cc(YF(F))+ z(-mca))										A(S(F +s))	Öykü kpz		2-72
Ö+ZT+YF+ kpz(öy)								Z(Bağ Ö Z1(A+z(bul)) +Z2(Tm(Tym(Tkr Ö(A+A)) +Tnn(A+tnn)) +z(bul))))										A(Tm(Tyn(S(Zrf Ö(Z+S))) + Tnn(Tm(Tyn(S +Tnn(A))))))	Öykü kpz		2-151
Ö+ZT+YF +kpz(öy)								Z(Cc(YF(F))+ ZT(Z(A+ z(-e kadar)))) +z(-p))										A(S(F +s))	Öyku kpz		2-152
Ö+ZT+YF+ kpz(öy)	Tm(Tym(S(Tm(Tym(S)+ Tnn(BA)))) +Tnn(BA))							Z(S)										A(S(DF+s))	Öykü kpz		2-179
Ö+ZT+YF+ kpz(öy)								Z(Tm(Tym(S) +Tnn(Tm(Tym (A)+Tnn(A+ tnn))))+z(bul))										A(S(F +s))	Öykü kpz		2-223

Ö+ZT+YF+ kspz(öy)	Tm(Tyn) Bağ Ö(S) Z(Tm) Tyn(A+ Tyn)+Tnn (A+tnn)) +z(bul)))+ s(-ki))+ S2(Cc) ZT(Z(Tm (Tyn(S)+ Tnn(Tm(Tyn(A)+ Tnn(A+ Tnn)))+ z(çak)))+ YF(F)+ s(-miş))) + Tnn(A))	Z(Tm(Tyn(Bağ Ö(S) Cc(ZT(Z(Tm(Tyn(Bağ Ö (Tyn1(A+tnn) +Tyn2(A+tnn)))+Tnn(A+tnn)))+z(yak)))+ YF(F))+s(-miş)))+S2))+ Tnn (Tm(Tyn(S)+ Tnn(Tm(Tyn (S)+Tnn(A)))))))+z(yak))	A(S(F +s))	Öykü kspz	2-260
----------------------	--	--	---------------	--------------	-------

Ö+ZT+YF+ kpz(öy)	Tm(Tyn(S(Tm(Tyn(A+Tyn)+Tnn(A(S(Cc(ZT(Z(Ce(YF(F)+z(-ip))) +YF(F))+s(-nk))) +Tyn))) +Tnn(A)))	Z(A+z(yak))	A(S(D F+s))	Öykü kpz	2-261
Ö+ZT+YF+ kpz(öy)	Bağ Ö(Tm1(Tyn (Bağ Ö(Tyn1 (A+byn)+Tyn2 (A+byn))) +Tnn(A+tnn)) +Tm2(Tyn(A+byn)+Tnn(A+tnn)) +Tm3(Tyn(S(Cc(ZT(Z(Tm(Tyn(S)+Tyn(BA))+z(çk))) +YF(F))+s(-müs))) +Tnn(Tm(Tyn(S)+Tnn(A))))))	Z(Tm(Tm(Tm(Tm(Tm(Tyn(Tm(Tyn(S)+Tnn(Tm(Tm(Tyn(S)+Tnn(A)))) +Tnn(A+tnn)))+z(bul)))	A(S(F +s))	Öykü kpz	2-270
Ö+ZT+YF+ kpz(öy)	ÖA	Z(Tm(Tnn(A+tnn)))	A(S(F +s))	Öykü kpz	2-322
Ö+ZT+YF+ kpz(öy)	ÖA	Z	A(S(B F+s))	Öykü kpz	2-333

Ö+ZT+YF+ kpz(öy)	A																	Öykü kpz	2-339	
Ö+ZT+YF+kp z(öy)	Tm(Tnn(A+tnn))+kuv ed(de)								Z(S)	Z(Cc(YRF))+ z(-madian))								Öykü kpz	3-55	
Ö+ZT+YF+ kpz(öy)	A									Z(Bağ Ö Z1(Tm(Tnn(Tm(Tyn(S(Tm(Tyn(S)+ Tnn(A))+s(- ki)))+Tnn(A)) +tnn))+z(yak))+Z2(Tm(Tyn)+Bağ ÖS1 Z(Tm(Tyn(A +tyn))+Tnn(BA+tnn))+ z(bul))+s(-ki)) +S2))+Tnn(Tm(Tyn(BA +Tnn(A+tnn))))+z(yak))))									Öykü kpz	3-59

Ö+ZT+YF+ kpz(öy)	Tm(Tyn(Tm(Tyn(A)+ Tnn(A+tnn))+tyn))+Tnn(A+tnn))	Z(Tm(Tnn(S Tm(Tyn(Bağ Ö(S1+S2))+ Tnn(A))+s(-ki)))+Tnn(Tm(Tyn(A)+Tnn(A+tnn))))+ z(-le))	A(S(F +s))	Öykü kpz	3-73
Ö+ZT+YF+ kpz(öy)	A+Bağ E(ise)	Z(A+z(bul))	A(S(F +s))	Öykü kpz	3-78
Ö+ZT+YF+ kpz(öy)	Tm(Tyn(S)+Tnn(A))	Z(Tm(Tnn(A+ tnn))+z(bul))	A	Öykü kpz	3-86
Ö+ZT+YF+ kpz(öy)	A+kuv ed(da)	Z(Tm(Tyn(A+ tyn))+z(-la pirtikte))	A(S(F +s))	Öykü kpz	3-100
Ö+ZT+YF+ kpz(öy)	Tm(Tyn(S)+Tnn(A))	Z(Tm(Tnn(Bağ Ö(Tnn1 (A+tnn)+Tnn2 (A+tnn) +(A+tnn))))+ z(-le))	A(S(F +s))	Öykü kpz	3-117

Ö+ZT+YF+ kpz(öy)	Tm(Tyn(A(S(Cc(YF(F)) +s(-en))+qe)+tyn) +Tnn(A(S(Cc(YF(BF)) +s(-duk)))+tnn))							Z(Tnn(Tyn(S) +Tnn(A))+ z(çık))		A(S(F +s))	Öykü kpz	4-85
Ö+ZT+YF+kp z(öy)	ÖA+Bağ E(ise)							Z(Zrf Ö (Z Tm(Tyn(S(Cc ZT(Z(Kis Ö(Çık Ö(Z (A+z(çık))+Z(A+z(yak)))))) +YF(F))+s(- an))+Tnn(Tnn (Tyn(S)+Tnn(A)))+z(gibi)) +S))		A(S(F +s))	Öykü kpz	4-101
Ö+ZT+YF+kp z(öy)	Tm(Tnn(A(S(Cc(YF(BF)))+s(-duk)))+tnn))							Z(Tnn(Tnn(Tm(Tyn(S)+ Tnn(A))+tnn)) +z(çık))		A(S(F +s))	Öykü kpz	4-136
Ö+ZT+YF+kp z(öy)	Tm(Tyn(A+byn)+Tnn(BA+tnn))							Z(D)		A(Z(Tm(Ty n(A)+ Tnn(A +tnn)) +z(bul)))	Öykü kpz	4-171

Ö+ZT+YF+ kpz(öy)	BA	Z(Zrf Ö(Z+Z))	Z Z	Z(Tm(Tyn(A+ tyn))+Tnn(A+tnn)))+z(yak))	A(Z(Tm(Tn n(A+ tnn))+ z(bul))))	Öykü kpz	4-23 9
Ö+ZT+YF+ kpz(öy)	Tm(Tyn(S)+Tnn(Tm(Tyn(S)+Tnn(A))))	Z(Tm(Tnn(A+ tnn))+z(yak))	Z		A(S(F +s))		4-30 0
Ö+ZT+YF+ kpz(öy)+Bağ E(Ama)+ZT+ ZT+YF+ kpz(öy)	Tm(Tyn(S(Cc(ZT(Z(Tm(Tyn(A+tyn))+Tnn(A +tnn))+z(-e doğru)))+ YF(F))+s(-mş)) +Tnn(A))	Z	Z	Z(Tm(Tyn(A+ tyn))+Tnn(A+tnn)))+z(yak))	A(S(F +s)) A(S(F+ s))	Öykü kpz + Öykü kpz	2-32 9
Ö+ZT+YF+ kpz(öy)+kuv ed(k)+Ö+YF	Zm	Z(Zm+z(bul))	Tm(Tyn(S) +Tnn(Tm(Tyn(A)+Tn n(A+tnn))))		A(S(B F+s))+ kuv ed(k) +s))	Öykü kpz+ Basit	3-23 5
Ö+ZT+YF+ kpz(öy)+YF	A	Z(Tm(Tnn(A+ tnn))+ z(-e kadiar))			A(S(F +s)) A(S(BF +s))	Öykü kpz+ Basit	4-32 5

$\text{Ö} + \text{ZT} + \text{YF} + \text{kp}$ $z(\text{öy}) + \text{YF} + \text{YF}$	$\text{Tm}(\text{Tm}(\text{A} + \text{tm})) + \text{kuv}$ $ed(\text{de})$	$\text{Z}(\text{Bağ}$ $\text{Ö}(\text{Z1} + \text{Z2}))$						$\text{A}(\text{S}(\text{F} + \text{s}))$ $\text{A}(\text{S}(\text{F} + \text{s}))$	$\text{A}(\text{S}(\text{B}(\text{Basit} + \text{F} + \text{s})))$ Basit	Öykü kpz+	4-323
$\text{Ö} + \text{ZT} + \text{YF} + \text{kp}$ $z(\text{öy}) + \text{ZT}$	Zm	$\text{Z}(\text{Tm}(\text{Tm}(\text{A} + \text{tm})) + z(\text{bul}))$ Z						$\text{A}(\text{S}(\text{F} + \text{emir}))$	Öykü kpz	3-207	
$\text{Ö} + \text{ZT} + \text{YF} + \text{kp}$ $z(\text{öy}) + \text{ZT} + \text{YF}$ $+ \text{kpz}(\text{öy}) + \text{Bağ}$ $\text{E}(\text{ve}) + \text{ZT} + \text{YF}$ $+ \text{kpz}(\text{öy})$	$\text{Tm}(\text{Tym}(\text{S}(\text{Z}(\text{A} + z(\text{bul}))) + \text{s}(-\text{ki}))) + \text{Tm}(\text{Ünv} \text{Ö}(\text{ÖA} + \text{Ünv} \text{A})))$	$\text{Z}(\text{Tm}(\text{Tym}(\text{S} + \text{Tm}(\text{A})))$ $\text{Tm}(\text{A})))$ $\text{Z}(\text{Tm}(\text{Tym}(\text{S} + \text{Tm}(\text{Tym}(\text{S} + \text{Tm}(\text{A})))$ $\text{Tm}(\text{A})))$ $\text{Z}(\text{D} + z(\text{yak}))$						$\text{A}(\text{Z}(\text{A} + z(\text{bul})))$ $\text{A}(\text{Z}(\text{A} + z(\text{bul})))$	Şart kpz+ Öykü kpz+ Öykü DF+s) Öykü kpz	4-234	

<p>Ö+ZT+YF+Ö +ZT+YF+ kpz(öy)</p>	<p>Bağ ÖÖl(Tm Tyn (BA+lyn)+Tnn(A(S(Cc ZT(Z(A(Cc(ZT(Z(BA+ z(-le))) +YF(F)) +a(-mak)))+z(çuk))) +YF(F)) + s(-tuk))) +tnn))) +Ö2(Tm(Tnn(A(S(Cc(ZT(Z(Cc(YF(F)) +z(-unca))) +kuv ed(da) +ZT(Z (Cc(N(Tm(Tnn(A+tnn)) +nsn)+YF(F)) +z(-arak)))+ZT (Z(Zm+z(yak))) +YF(BF)) +s(-duk))) + tnn))) +Ö3(Tm(Tyn(BA +lyn) +Tnn(A(S(Cc(ZT(Z(Cc(ZT(Z(Zm+z(yak)))+YF(DF)) +z(-arak))) +N(Tm(Tyn(S) +Tnn(Tm(Tyn(S) +Tnn(A))) + nsn) +ZT(Z(Cc(YF(F)) + z(-ip))) + ZT(Z(Cc (YF(F)) +z(-arak))) +YF(F)) +s(-tuk))) +tnn)))</p>	<p>Zm+kuv ed(da)</p>	<p>Z(A+z(bul))</p>	<p>Z</p>	<p>A(S(F +s)) A(S(DF +s)) Basit+ Öykü kpz</p>	<p>4-229</p>
--	--	--------------------------	--------------------	----------	---	--------------

Ö+ZT+YF+Ö +ZT+YF+ZT +YF+kpz(öy)	A	Tm(Tyn(Ö A+ty)) Tnn(A+tnn)))+kuv ed(de)	Z(S)	Z	Z(Tm(Tyn(Tm(Tyn(A+ty)))+Tnn (A+tnn)))+ty)) Tnn(Tm(Tyn(S) +Tnn(A))+tnn)) z(yak))	A(S(F +s))	A(S(F+ s))	A(S(F +s))	Basi+ Basi+ Öykü kpz	3-5
Ö+ZT+YF+Ö +ZT+ZT+YF +kpz(öy)	A	Bag Ö Ö1(ÇA)+Ö 2(Tm(Tyn(A))+Tnn(A+ tnn)))+Ö3(Tm(Tyn(S) +Tnn(A))))	Z(Tm(Tnn(A+ tnn)))+z(çik))	Z	Z(Tm(Tyn(S(Tkr Ö(S+S)))+Tnn(A)))+z(-le))	A(S(F +s))	A(S(F+ s))	A(S(F +s))	Basi+ Öykü kpz	4-271
Ö+ZT+YF+Z T+Ö+YF+kpz (öy)	Tm(Tyn(S)+Tnn(Tm(Tyn(S(Kis Ö(isn Ö Tm(Tnn(A+tnn))+S)))) +Tnn(A))))	Tm(Tnn(A(S(Cc(N(Zm)+YF(F))+ s(-dik))) +tnn))	Z(Cc(YF(F))+ z(-median))	Z(Bag ÖZ1 Tm(Tyn(A)+Tn n(A+tnn))+z(çik)))+Z2(Tm(Tyn(T m(Tyn(S(Cc(YF (F))+s(-an)))+ Tnn(Tm(Tyn(A) +Tnn(A+tnn)))))+ Tnn(A+tnn)))+ Tnn(A+tnn)))+z(çik)))		A(S(F +s))	A(S(F+ s))	A(S(F +s))	Basi+ Öykü kpz	4-93

Ö+ZT+YF+ ZT+YF+ kpz(öy)	Tm(Tyn(Bağ Ö(S1(Tkr Ö(A+A))+S2(CcZT(Z(A+z(yak))))+YF(F))+ s(-er))))+Tmm(Tm(Tyn (S) +Tmm(Tm(Tyn(S) +Tmm(A))))))						Z(Tm(Tmm(A+ym)+Tmm(A+mm mm))+z(çk)) Z(Tm(Tyn(A+ mm)))		A(S(F +s)) A(S(BF +s))		Basit+ Öykü kpz	3-16
Ö+ZT+YF+Z T+YF+ZT+Ö/ ZT+YF+kpz(öy)	Bağ Ö(Tm1(Tyn (Bağ Ö(Tm1(Tyn (S)+Tmm(A))+Tm2(Tyn (A)+Tmm(A +mm))))+ Tmm(A+mm))+ZT(Z(S+ Z(kuv ed(dä))))+Tm2(Tyn(Tm(Tyn(S)+ Tmm(Tm(Ty n(S)+Tmm(A)))+ym)+ Tmm(Tm(Ty n(A)+Tmm(A))+Tmm))	Z(Bağ Ö(Z1(Tm(Tyn (Tm(Tyn(S(Cc(YF(F))+ s(-mus)))+Tmm (A))+ym)+ Tmm(A+mm))+ z(çk))+Z2(Tm(Tyn(Tm(Tyn(S)+Tmm (A))+ym)+ Tmm(Tm(Ty n(A)+Tmm)))+z(yak ym))+Tmm(A+mm)))+z(yak))							A(S(F +s)) A(S(BF +s)) A(S(F +s)) A(S(BF +s))		Basit+ Basit+ Öykü kpz	3-35

Ö+ZT+YF+ ZT+YF+ZT+ ZT+YF+ZT+ YF+kpz(öy)	A				Z(Tm(Tnn(A+Z(Tm(Tyn(S)+Tnn(A))+z(yak)))(F))+z(-inca))	Z(Cc(Ö(Zm)+YF)))+z(-inca))	Z(Tm(Tyn(S)+Tnn(A)))+z(yak))	A(S(F)+s))	A(S(F)+s))	Basit+ Basit+ Basit+ Öykü kpz	3-90
Ö+ZT+YF+ ZT+ZT+Ö+ ZT+YF+ kpz(öy)	Tm(Tyn(BA+yn)+kuv ed(-sa)+Tnn(A+tnn))	Zm		Z	Z(Tm(Tyn(A+Z(Tm(Tyn(S)+Tnn(A))+z(yak)))(F))+z(-inca))	Z(CA+z(bull))	Z(Tm(Tyn(A+Tnn(A)))+z(-la))	A(S(DA(S(BF)+s))	Basit+ Öykü kpz	4-236	
Ö+ZT+YF+ ZT+ZT+YF+ kpz(öy)	ÖA			Z	Z(SCc(N(Tm(Tyn(S)(Cc(ZT(Z(Tm(Tyn(A+tnn))+Tnn(A+tnn))+YF(F)))			A(S(BF)+s))	Öykü kpz	3-23	
Ö+ZT+ZT+ YF+kpz(öy) +ZT	A			Z	Z(Tm(Tnn(A+Tnn(A+Z(Tm(Tyn(S)+Tnn(A))+z(yak)))(F))+z(-inca))	Z(Zm+z(yak))	Z(Tm(Tnn(A+Tnn(A)))+z(pk))	A(S(F)+s))	Öykü kpz	2-103	

Ö+ZT+ZT+Y F+kpz(oy)	Zm	Z(Tm(Tyn(A S(Cc(YF(F)+ S(-en))+a(-ler)))+tyn))+Tnn(Tm(Tyn(S)+ Tnn(A))+tnn) +z(yak))	Z(Cc(N(Tm(Tnn (A+tnn))+nsn)+ YF(F))+z(-ip))	A(S(F +s))	Öykü kpz	I-159
Ö+ZT+ZT+ YF+kpz(oy)	A(S(Cc(ZT(Z(A+z(yak))))+YF(F))+s(-an)))	Z(Cc(N(Bağ Ö(A+A))+YF(F))+z(- meden))	Z	A(S(F +s))	Öykü kpz	I-310
Ö+ZT+ZT+ YF+kpz(oy)	ÖA	Z(A(Cc(N(BA +nsn))+YF(BF)))+a(-mek)))+z(için))	Z	A(S(F +s))	Öykü kpz	I-333
Ö+ZT+ZT+ YF+kpz(oy)	A+Bağ E(ise)	Z(S(Tm(Tyn(S))+Tnn(A))+ s(-lü)))	Z(Tm(Tyn(A+ tyn))+Tnn(A+tnn)))+z(yak))	A(S(F +s))	Öykü kpz	I-373
Ö+ZT+ZT+ YF+kpz(oy)	Tm(Tnn(A+tnn))	Z	Z	A(S(D F+s))	Öykü kpz	I-417

Ö+ZT+ZT+ YF+kpz(öy)	Ünv Ö(OA+Ünv A)							Z(S(Cc(NTnn(n)+YF(F))+s(- mş)))	A(S(F +s))	Öykü kpz	1-472
Ö+ZT+ZT+ YF+kpz(öy)	Tnn(Tnn(A+tnn))+kuv ed(de)					Z(Tnn(Tnn(Tnn(Tyn(Bağ Ö(S1+S2(Cc(YF(F))+s(- muş))+S3))+ Tnn(A))+tnn)) +z(yak))	Z Z	A(S(F +s))	Öykü kpz	2-9	
Ö+ZT+ZT+ YF+kpz(öy)	ÖA					Z(S(Cc(YF(F))+s(-muş)))	Z(S(Cc(YF(BF(Tnn(Tyn(S)+Tnn (A))+YF(F)))+ s(-muş)))	A(S(F +s))	Öykü kpz	2-19	
Ö+ZT+ZT+ YF+kpz(öy)	A					Z(Tnn(Tyn(A+ Tyn)+Tnn(A+ tnn))+z(çık))	Z(S(Tkr Ö (A+A))	A(S(F +s))	Öykü kpz	2-204	
Ö+ZT+ZT+ YF+kpz(öy)	A					Z Z	Z(Tnn(Tyn(S)+ Tnn(A(Cc(YF(F))+a(-me)))) +z(yak))	A(S(F +s))	Öykü kpz	2-265	

Ö+ZT+ZT+ YF+kpz(öy)	Ünv Ö(BA+ÜnvA)	Z(Zm+z(-dan sonra))	Z(A+z(yak))	A(S(B F+s))	Öykü kpz	2-287
Ö+ZT+ZT+ YF+kpz(öy)	Tm(Tyn(S(CcZT(Z(Tm (Tyn(A)+Tnn(A+tnn)))) +YF(F))+s(-an))) +Tnn(Tm(Tyn(A)+Tnn(A+tnn))))	Z	Z(Tkr Ö(Z+Z))	A(S(F +s))	Öykü kpz	2-340
Ö+ZT+ZT+ YF+kpz(öy)	Tm(Tyn(S(Z(A+z(çak))))+kuv ed(da) +Tnn(Tm (Tyn(S)+Tnn(A))))	Z Z(Cc(YF(F))+ z(-madan))	Z(Cc(NCc(Ses Ö(BA+BA)+ZT(Z(Tm(Tyn(S)+ Tnn(A))))+YF(A S(BF+s)))+ZT(Z(Tm(Tyn(S)+ Tnn(A))))+ZT(Tkr Ö (ZT(Tm (Tnn(A+tnn)))+ z(çak))+Z2(Tm(Tnn(A+tnn)))+ z(çak))+Z3(Tm(Tnn(A+tnn)))+ Z(Cc(YF(F))+z(çak))))+YF(F))+z(-e))	A(S(F +s))	Öykü kpz	3-33
Ö+ZT+ZT+ YF+kpz(öy)	Zm+kuv ed(da)	Z	Z(Tm(Tyn(S)+ Tnn(Tm(Tyn(S) +Tnn(BA))))+ z(yüzünden))	A(S(F +s))	Öykü kpz	4-177

Ö+ZT+ZT+ YF+kpz(öy)	A(Kis ÖYak Ö(Bağ Ö Z1(Tm(Tyn(S)+Tm(A))+z(yak))+Z2(Tm(Tyn S))+Tm(Tm(Tyn(S)+ Tm(A))))+z(yak)))+ Bağ Ö(A+A))))	Z(Zm+z(yak)) Z(Tm(Tm(A+ tm)))+z(çık))	Z(Bağ Ö Z1(Tm (Tyn(A) +Tm(A+ tm)))+ z(çık))+ Z2(Tm(Tyn(A)+ Tm(A+ tm)))+ z(çık)))	A(S(F +s))	Öykü kpz	4-277
Ö+ZT+ZT+ YF+ZT+Ö+ ZT+YF+ kpz(öy)	Tm(Tyn(Tm(Tyn(BA))+Tm(A +tm))+yn) Tm(Tyn(A)+Tm(A+tm +tm))	Z(Tm(Tm(Tm(Tyn(S)+ Tm(A))+tm)) +z(-le)) Z(Zm+z(yak))	Z(Ce(Ö(Zm)+ZT (Z)+ZT(Zm+ z(yak)))+YF(F)) +z(-maclan))	A(S(F +s))	Basi+ Öykü kpz	4-251
Ö+ZT+ZT+ YF+ZT+YF+ kpz(öy)	BA	Z Z(Tm(Tyn(Tm(Tyn(S)+Tm(A)) +yn))+Tm(A+ tm))+z(yak))	Z(Ce(ZT(Z(A+ z(yak)))+YF(BF))+z(-arak))	A(S(F +s))	Basi+ Öykü kpz	4-317
Ö+ZT+ZT+ ZT+YF+ kpz(öy)	BA	Z(Zrf Ö (A+Z)) Z(Tm(Tyn(A)+ Tm(A+tm)))+ z(çık))	Z(A+z(-den dolayı))	A(S(F +s))	Öykü kpz	1-147

Ö+ZT+ZT+Z T+YF+kpz(öy)	BA	Z(Tm(Tyn(S) +Tnn(Tm(Tyn (S)+Tnn(Tm(Tm (Tyn(A)+Tnn(A+tnn)))))+ z(bul))	Z(Tm(Tyn(Bağ Ö(A+A))+Tnn(AZ(Cc(YF(F))+ z(-madan))		A(S(F +s))	Öykü kpz	2-189
Ö+ZT+ZT+ ZT+YF+kpz(ö y)+Ö+ZT+YF	ÇA BA+kuv(de p)	Z Z(Tm(Tyn(S) +Tnn(Tm(Tyn (A)+Tnn(A+ tnn))))+z(-le) tnn)))+z(ık))	Z(Cc(YF(F))+ z(-madan)) Z(A+z(bul)) Z(Zrf Ö Z(Cc(ZT(ZZT(Z)+YF(F))+z(- arak))+Z(Zrf Ö (Z)+Z) +kuv ed(da +S))))		A(S(F +s)) A(S(F +s))	Şart kpz+ Öykü kpz	1-313
Ö+ZT+ZT+ ZT+ZT+ZT+ YF+kpz(öy)	KA Kıs Ö(Yalm Ö (A+A))))	Z(Tm(Tyn(S) +Tnn(A))+ z(-den beri))	Z(Zm+ z(bul))		A(S(F +s))	Öykü kpz	3-46
Ö+ZT+YF+ Bağ E(Ama) +ZT+YF+ kpz(öy)	ÖA	Z(Tm(Tyn(S) +Tnn(Tm(Tyn (A)+Tnn(A+ tnn))))+z(-le) tnn)))+z(ık))			A(S(F +s))	Basit+ Öykü kpz	2-342
Bağ E(oysa)+Ö+ ZT+ZT+YF+ kpz(öy)	Ünv Ö(Ünv A+ÖA)	Z(ÖA+ z(-süz))	Z(Tm(Tyn(S)+T nn(A))+z(yak))		A(S(F +s))	Öykü kpz	4-158

Ö+ZT+Ö+ZT +YF+kpz(öy)	Tm(Tnn(A+tnn))	Tm(Tnn(A+tnn))	Tm(Tnn(A+tnn))	Z(Tm(Tyn(A+ tyn))+Tnn(Tm(Tyn(S)+Tnn(A)))+Tnn)))+ z(bul))	Z(Tm(Tnn(Tm(T yn(S)+Tnn(A))+ tnn))+z(bul))				A(S(F +s))	Öykü kpz	2-230
Ö/ZT+YF+ kpz(öy)	Tm(Tyn(Tm(Tnn(A+tnn)))+tyn))+ZT(Z(A(Cc YF(F))+a(-mak))+z(pk)))+Tnn(A+tnn))	Tm(Tyn(Tm(Tnn(A+tnn)))+tyn))+ZT(Z(A(Cc YF(F))+a(-mak))+z(pk)))+Tnn(A+tnn))							A(S(F +s))	Öykü kpz	1-97
Ö/ZT+YF+ kpz(öy)+ZT	Bag Ö(Tm1(Tyn(Tm(Tyn(S(Cc(ZT(Z(YF(F) +s(-maş))+Tnn(Tm(Tyn(S)+Tnn(A)))+tyn)+ Tnn(Tm(Tyn(Bağ Ö(S1 (Tkr Ö(Z+Z))+S2+S3)) +Tnn(A))+Tnn))+ZT(Z Tm(Tyn(A+tyn))+Tnn(A+tnn))+z(bul)))+Tnn2(Tyn(A+tyn))+Tnn(Bağ Ö(Tnn1(A+tnn))+Tnn2(Tm(Tyn(Bağ Ö(S1(Zrf Ö(Z(Tm(Tyn(S)+Tnn(A))+z(gibi)))+S2+S3))+ Tnn(A))+Tnn))+ZT(Z(A+z(bul)))+ZT(Z(Tm(Tyn(A+tyn))+Tnn(A+tnn								A(S(F +s))	Öykü kpz	1-128

Ö+Gös E(işte) +ZT+ ZT+ZT +YF+kpz(öy)	Zm+kuv ed(da)			Z(Cc(N(Tm Tyn(Tkr Ö(S +S)))+Tnn(BA Z(Tm(Tyn(A)+ Tnn(A+tnn)))+ z(yak)) z(-arak))	Z(A+z(gibi))			A(S(B F+s))	Öykü kpz	4-170	
Ö+Ö+ZT+YF +kpz(öy)	ÇA	ÇA		Z(Cc(N(A+ n sn)+YF(F))+ z(-ünce))				A(S(D F+s))	Öykü kpz	1-470	
Ö+Ö+ZT+ZT +YF+kpz(öy)	A(S(Cc(ZT) Z(Tm(Tnn(A+tnn)))+ A(S(Cc(ZT(Tm(Tnn(z(yak)))))+ A+tnn))+z(yak)))+YF(F)+ s(-en)))			Z(Cc(N(Tm(Tyn(S)+Tnn(A)))+YF(F))+ z(-up))	Z(A+z(yak))			A(S(F +s))	Öykü kpz	1-329	
Ö+YF/ZT/+Z T+YF+kpz(öy)	Tm(Tnn(Tm(Tyn(S)+Tn n(Tm(Tyn(S(Z(A+z(bul)))+s(-ki))) +Tnn(A))))+tnn))			Z(Tm(Tnn(A(S(Cc(N(Tm(Tyn(S)+Tnn(A(S))) +n sn)+ YF(F))+s(- acak))) +tnn)) +z(üstüne))				A(S(D F/+ZT (Z)))+s) A(S(BF +s))	Basit+ Öykü kpz	3-173	

Ö+YF+kpz(öy))+kuv ed(ki)+Ö+ZT +YF+ZT+YF +kpz(öy)	Tm(Tyn(Tm(Tm(Tyn(S)+ Tm(Tm(Tm(Tyn(S)Tm(Tyn (S(Sayı Ö(A+A))) Tm(A)))+s(-luk))) Tm(A))))+tyn)+Tm(A +tmn))	Tm(Tm(Tm(Tyn(S) +Tm(A)))+ tmn))	Bağ Ö (Tm1(Tm(A+ tmn))+Tm2(Tm(A+tmn)))+ Tm3(Tm(A+ tmn))+Tm4(Tm(A+tmn))) Tm(Tm(A+tmn)))	Z(A+z(çak))	Z(Tm(Tyn(A+ tyn))+Tm(Tm(Tyn(S)+Tm(A)) +tmn)))+ z(-e kadar))				A(Zarf Ö(Z+S)))+kuv A(S(F+ s)) A(S(F +s))	Öykü kpz+ Basit+ Öykü kpz	3-243
Ö+YF+kpz(öy))+Ö+ZT+YF+ Ö+ZT+YF+ kpz(öy)	Tm(Tm(Tm(Tm(Tyn(S)+ Tm(A)))+tmn))	Tm(Tm(A+tmn))	Tm(Tm(A+tmn))	Z(A+z(çak))	Z(Tkr Ö(S+S))				A A(S(F +s)) A(S(F +s))	Öykü kpz+ Basit+ Öykü kpz	3-151
Ö+YF+kpz(öy))+ZT	Tm(Tyn(Bağ Ö(S)(Cç(N(Tm(Tyn(BA+tyn))+Tm(A+tmn)))+ nsm)+YF(F))+s(-dik)+S2(Cç(ZT(Z(Zm+ z(yak)))))+YF(BF))+s(- dik))))+Tm(A))			Z(Tm(Tyn(A) +Tm(A+tmn)) +z(bul))					A(S(F +s)) A(S(F +s))	Öykü kpz	1-347
Ö+YF+kpz(öy))+ZT	Tm(Tyn(S)+Tm(A)))+ kuv ed(de)			Z(A)					A(S(F +s)) A(S(F +s))	Öykü kpz	2-163
Ö+YF+kpz(öy))+ZT	Tm(Tyn(S)(Cç(ZT(Z(S)) +YF(F))+s(-mş)))+Tm (Tm(Tyn(S)+Tm(A))))			Z(Tm(Tyn(S) +Tm(A)))+ z(bul))					A	Öykü kpz	2-277

Ö+YF+kpz(öy))+ZT	Ünv Ö(BA+Ünv. A)								Z(Tm(Tyn(S) +Tnn(A))+ z(yak))				A(S(B F+s))		Öykü kpz	3-259
Ö+YF+kpz(öy))+ZT	Bağ Ö(Ö)(Tm(Tyn(S(Tkr Ö(S+S))) +Tnn(A))+Ö2(Tm(Tyn (S))+Tnn(A))))							Z(Tm(Tyn(A+ yyn))+Tnn(A+ ttn)))+z(yak))					A(S(F +s))		Öykü kpz	4-280
Ö+YF+kpz(öy))+ZT+Ö+YF+ kpz(öy)	Tm(Tnn(Tm(Tyn(S)+ Tnn(A))+ttn))												A(Tm(Tyn(S) Cc(Ö Tm(Tn n(A+t n))) n))+ YF(F)) +s(- müs))) +Tnn(Tm(Ty n(S)+T nn(Tm Tyn(A+ynn) +Tnn(A+ttn))A(S(F+)))))) s))		Öykü kpz+ Öykü kpz	3-240

Ó+YF+Ó+ZT +YF+kpz(óy)	Tm(Tmm(A+tm))	Tm(Tmm(A+ tm))	Z(Cc(YF(F)))+ z(-maadan))						A(S(B F+s)) A(S(F+ s))		Basit+ Öykü kpz	3-71
Ó+YF+ZT+ YF+kpz(óy)	Tm(Tmm(A))		Z(Tm(Tmm(A+ tm)))+z(yak))						A(S(B F+s)) A(S(BF +s))		Basit+ Öykü kpz	2-308
Ó+YF+ZT+ YF+YF+Ó+ ZT+YF+ kpz(óy)	A	Tm(Tmm(A+ tm))	Z	Z(Tkr Ó(S+S))					A(S(D F+s)) A(S(F+ s))	Bağ Ö(YF I(A(S Basit+ (BF+s Basit+)))+Y Basit+ F2(A(Basit+ S(BF Öykü +s)))) kpz		4-55
Ó+YF+ZT+ ZT+YF+YF+ ZT+YF+ kpz(óy)	A		Z	Z(Tm(Tmm(Tm(Tyn(S)+Tmm(A+ +tyn)+Tmm(A+ tm)))+z(yak))	Z(CcZT(ZTm(Tyn(Tm(Tyn(S) +Tmm(Tm(Tyn(A) +Tmm(A+tm)))) +tyn)+Tmm(A+ tm)))+z(bul)))+ YF(A(S(F+s))))				Bağ Ö(Ba ğ E(ne) +A(S(F+s)) +Bağ Basit+ E(ne) Basit+ +A(S(Basit+ BF+s)) Öykü)) kpz		3-122	

Bağ E(ve)+Ö+ YF -kpz(öy) +ZT+Ö+YF+ kpz(öy)	Ç.A	Bağ Ö (Ö1(Tm(Ty n(S)+Tm(A)))+Ö2(A))	Z(A+z(yak))						A(S(F +s)) A(S(F+ s))	Öykü kpz+ Öykü kpz	4-279
Bağ E(ve)+Ö +YF+ZT+ZT +Ö+YF+ kpz(öy)	Bağ Ö (ÇA1+ÇA2+ÇA3)	Tm(Tyn(BA+ty)+ Tm(Tm(Tyn(S)+ Tm(A))+ Tm))	Z(A(Cc(ÖZmZ(Bağ ÖZ1(Zrf)+N(BA+nsn) +ZT(ZZm+ z(bul)))+YF(A(S(F+s)))+ şh))+z(-ken))	Ö(Z+Z(A+z(çk))))+Z2(Tm(Tyn(A+ty)+Tm(Tm Tyn(S)+Tm(A+ Tm)))+z(çk)))					A(S(F +s)) A(S(F+ s))	Basit+ Öykü kpz	4-250
YF/Ö/+ZT+Z T+YF+Bağ E (ne)+YF+Bağ E(ne)YF+ kpz(öy)			Z(Tm(Tyn(S))+Tm(Tm(Tyn (S(Sayı Ö (A+A))+Tm(A))))))	Z(Bağ Ö (Z1(Tm(Tyn(S)+Tm (ÖA))+z(yak)))+ Z1(Tm(Tyn(S(C zZT(ZTm(Tm(A+Tm))+z(yak)))+YF(F))+s-en (S(Sayı Ö (A+A))+Tm(A))))))					A(S(D F/+Ö(Tm(Ty n(S(Zr f Ö(Z(T m(Tyn (Zm)) +z(kad ar))+S)))+Tm (Tm(T yn(S)+ Tm(A)))))+s A(S(DFA(S(BÖykü)))+s)) F+s))	Basit+ Basit+ Basit+ Öykü kpz	3-203

ZT+Ö+YF+ kpz(öy)	Tm(Tyn(S(Zrf Ö(Z+S))) + Tnn(Tm(Tyn(S)+ Tnn(A))) + kuv ed(daha)							Z(Tm(Tyn(A+ Yn)+Tnn(A+ tnn))+z(bul))	A	Öykü kpz	2-144
ZT+Ö+YF+ kpz(öy)	BA							Z(BA+z(bul))	A(S(F +s))	Öykü kpz	1-321
ZT+Ö+YF+kp z(öy)	A							Z(Tm(Tyn(S) +Tnn(A)))	A(Tm(Tyn(S) Z(A+s (gibi))))+Tnn(Tm(Ty n(S)+T nn(A))))	Öykü kpz	1-328
ZT+Ö+YF+kp z(öy)	A							Z(Tm(Tyn(S) +Tnn(A))+ z(bul))	A	Öykü kpz	2-55
ZT+Ö+YF+kp z(öy)	Tm(Tyn(Bağ Ö (S1+S2+S3(CeYF(F))+ s(-mş)))+S4(Tkr Ö (S+S)))+S5+S6(CeÖ(Bağ Ö(Tm1(Tnn(Tm(Tyn(S)+Tnn(A))+tnn)) +Tm2(Tnn(Tm(Tyn(S)+ Tnn(A))+tnn)))+ZT(ZZ m+z(yak)))+YF(F))+							Z(Tm(Tyn(Tm(Tyn(S)+ Tnn(A))+tyn +Tnn(A+tnn)) +z(yak))	A(S(F +s))	Öykü kpz	2-73

ZT+Ö+YF+ kpsz(öy)	s(-an))) + Tnn(Tm (Tyn(S)+Tnn(A))))								Z(Zm+z(çuk))		A(S(F +s))	Öykü kpsz	2-88						
ZT+Ö+YF+ kpsz(öy)	Tm(Tyn(S)+Tnn(Tm (Tyn(S)+Tnn(A))))								Z(Tm(Tnn(A+ tnn)))+z(bul))		A(S)	Öykü kpsz	2-137						
ZT+Ö+YF+ kpsz(öy)	Bağ Ö(Tm1(Tyn(Bağ Ö(S1(Tm(Tyn(S)+Tnn(A)))+s(-lu))+S2(Tm(Tyn(S(Zrf Ö(Z+S))) +Tnn(A)+s(-li))+S3))+ Tnn(Bağ Ö(A+A)) +Tm2(Tyn(A+Tnn(A+t nn)))+Tm3(Tyn(S(Tm(T yn(A+lyn)+Tnn(Bağ Ö(A1(Zrf Ö(Z+S)) +tnn+A2(Z(A+z(gibi))) +tnn)))+Tnn(A))))								Z(Bağ Ö(Z1(Tm(Tyn (A+lyn)+Tnn(A+tnn)))+z(bul)))+Z2(Tm(Tyn(Tm(Tyn(Bağ Ö(S1(Zrf Ö(Z+S))+S2)) +Tnn(A))+lyn)+Tnn(A+tnn)+z(bul)))			Öykü kpsz	2-160						
ZT+Ö+YF+ kpsz(öy)	ÇA								Z(A+z(yak))		A(S(F +s))	Öykü kpsz	2-162						
ZT+Ö+YF+ kpsz(öy)	A								Z(A+z(bul))		A(S(F +s))	Öykü kpsz	2-166						

ZT+Ö+YF+ kpz(öy)	$Tm(Tyn(Tm(Tyn(Bağ \acute{O}(S1(Tm(Tyn(S)+Tnn(A))+s(li))+S2))+Tnn(A))+tyn)+Tnn(A+tnn)))$	$Z(Tm(Tyn(A+Tyn)+Tnn(A+tnn))+z(bul))$								A	Öykü kpz	2-175
ZT+Ö+YF+ kpz(öy)	$Tm(Tyn(S)+Tnn(A))$	$Z(Tm(Tyn(BA+Tyn)+Tnn(A+tnn))+z(pk))$								A(S(F+s))	Öykü kpz	2-194
ZT+Ö+YF+ kpz(öy)	$Tm(Tnn(Tm(Tyn(Bağ \acute{O}(S1+S2(Zrf \acute{O}(Z+S))))+Tnn(A))+tnn))$	$Z(Tm(Tyn(A)+Tnn(A+tnn))+z(bul))$								A	Öykü kpz	2-212
ZT+Ö+YF+ kpz(öy)	$Tm(Tyn(BA+Tyn)+Tnn(A+tnn))$	$Z(A+z(yak))$								A(S(BF+s))	Öykü kpz	2-217
ZT+Ö+YF+ kpz(öy)	$Tm(Tyn(Bağ \acute{O}(S1(Kas \acute{O}(Isn \acute{O}(Tnn(Tnn(A+tnn)))+S(Zrf \acute{O}(Z+S)))))+S2(Z(A+z(yak)))))+Tnn(Tm(Tyn(S)+Tnn(Tm(Tyn(A+Tnn(A+tnn))))))$	$Z(Tm(Tnn(A+Tnn(A+tnn))+z(bul))$								A	Öykü kpz	2-245

ZT+Ö+YF+ kpz(öy)	Zm							Z(Bağ Ö(A1 (Cc(ZT(Z)+Z T(Z)+YF(DF +kpz(şart))) A2(Cc(ZT(Z) Tm(Tyn(A+ Yn)+Tnn(A+ Tnn))+z(yak))) +YF(F)+kpz(şart))) A3(Cc (N(Cc(Ö(Zm) +YF(F+s)+şh +Ses))+YF(F)+kpz(şart))))					A(S(F +s))		Öykü kpz	2 -30-6
ZT+Ö+YF+ kpz(öy)		Tm(Tyn(S)+Tnn(Tm(Tyn(S)+Tnn(A))))						Z(Tm(Tyn(A+ Yn)+Tnn(Tm(Tyn(S)+Tnn(A)))+ z(çık))					A(S(F +s))		Basit	3 -25
ZT+Ö+YF+ kpz(öy)		Tm(Tyn(A+Yn)+Tnn(Tm(Tyn(S)+Tnn(A)))+ Tnn))						Z(Tm(Tm(A+ Tnn))+z(bul))					A(S(F +s))		Öykü kpz	3 -44
ZT+Ö+YF+ kpz(öy)		Tm(Tyn(S)+Tnn(A))						Z(Tm(Tm(A+ Tnn))+z(bul))					A		Öykü kpz	3 -82

ZT+Ö+YF+ kpz(öy)	$Tm(Tyn(S(Zrf\ Ö(Z+Zrf\ Ö(Z+S))))+Tnn(Tm(Tyn(S)+Tnn(A))))))$	$Z(Tm(Tyn(Tm(Tyn(A)+Tnn(A+tnn)))+Tnn(Tyn)+Tnn(Zm+tnn))+z(bul)))$	A	Öykü kpz	3-111
ZT+Ö+YF+ +kpz(öy)	$Tm(Tyn(Zm+tnn)+Tnn(Tm(Tyn(S)+Tnn(A))+tnn))$	$Z(Zm+z(-den\ sonra))$	A(S(B F+s))	Öykü kpz	3-237
ZT+Ö+YF+ kpz(öy)	$Bağ\ Ö(Tm1(Tm(Tyn(S)+Tnn(A))+Tm2(Tm(Tyn(S)+Tnn(A))))$	$Z+kuv\ ed(ki)$	A(S)	Öykü kpz	3-255
ZT+Ö+YF+ kpz(öy)	$Tm(Tyn(S)+Tnn(Tm(Tyn(S)+Tnn(A))))$	$Z(Bağ\ Ö(Z1(Tm(Tyn(A)+Tnn(Tyn)+Tnn(Tm(Tyn(BA)+Tnn(A))+tnn))+z(bul))+Z2(Tm(Tyn(A)+Tnn(A+tnn))+z(bul))+kuv\ de(bile)))$	A	Öykü kpz	3-258

ZT+Ö+YF+ kpz(öy)		Tm(Tyn(Tm(Tyn(S)+ Tnn(Tm(Tyn(A)+Tnn(A +tnn))))+tyn)+Tnn(A+ tnn))+kuv ed(da)						Z(Tm(Tyn(Tm(Tyn(S(Tm(Tnn(A(S(Cc(YF(F))+ s(-dik)))+tnn))))+Tnn(A))) + Tnn(A+tnn))+z(bul))	A(S(F +s))	Öykü kpz	3-265
ZT+Ö+YF+ kpz(öy)	ÖA							Z(Cc(Ö(Zm)+ YF(F))+ z(-dikça))	A(S(F +s))	Öykü kpz	4-20
ZT+Ö+YF+ kpz(öy)		Tm(Tyn(Tm(Tyn(Bağ Ö(S1(Kıs Ö(Isn Ö(Tm (Tnn(A+tnn))+S))) +S2(Kıs Ö(Isn Ö(Tm(Tnn (A))+S)))))+Tnn(A))+ tyn)+Tnn(A+tnn))							A(S(F +şart))	Öykü kpz	4-166
ZT+Ö+YF+ kpz(öy)		Tm(Tyn(A)+Tnn(A+tnn))						Z(Tm(Tyn(Bağ Ö(Tyn1 (Tm(Tyn(A)+ Tnn(A+tnn)))+ tyn))+kuv ed(da))+Tyn2(Tm(Tyn(Bağ Ö(Tyn1(A+Tnn(A+tnn))	A(S(F +s))	Öykü kpz	4-195

Bağ E(cünkü) +ZT+Ö+YF+ kpz(öy)	Tm(Tyn(S)+Tnn(Bağ Ö(A+Bağ E(ve)+A)))																		Öykü kpz				β-183				
ZT+Ö+YF+ kpz(öy)+Ses Ö+Ö+ZT+YF +kpz(öy)+YF +kpz(öy)	Tm(Tyn(S))+Tnn(A))	Tm(Tyn(Z m+ty n))+ Tnn(BA+ tmm))					Z(A(Cc(Ö(Zm)+YF(A(S(F+ s)))))+z(şart))												kuv ed Öykü kpz+ (hem de)+A Öykü Z(A+ kpz+ Z(S(F+ z(grbi Öykü kpz			β-157					
ZT+Ö+YF+kp z(öy)+Ses+ZT +YF+kpz(öy)	oooh																		A(S(F +s))+ kuv A(S(F+ ed(ya s))				Öykü kpz+ Öykü kpz			β-150	
ZT+Ö+YF+kp z(öy)+ZT		Tm(Tyn(BA+ty n))+Tnn(A+tmm))																		A(S(F +s))				Öykü kpz			β-1

ZT+Ö+YF+kp z(öy)+ZT+YF	BA			Z(Tm(Tyn(A+ Tyn)+Tnn(Tm Tyn(S)+Tnn A)))+tnn)+ z(bull))	Z(Zm+ z(-e doğru))			A(S(F +s))	A(S(F+ s))	Öykü kpz+ Basit	1-392
ZT+Ö+YF+ kpz(öy)+ZT+ ZT+Ö+YF+ kpz(öy)	Tm(Tyn(S(CeÖ(Tm(Tnn(A+tnn)))+ZT(Z Tm(Tyn(S)+Tnn(Tm(Tyn(A)+Tnn(A+tnn)))) +z(yak)))+YF(F)+s(- an)))+Tnn(A))	Zm		Z Z(S(Ce(N(Tm Tnn(A+tnn)) +nsn)+ZT(Z(A+z(-e k adar)))+YF(F)+s(-dük)))+z(-ten sonra))	Z(Tm(Tnn(A+ tnn))+z(çk))	Z(Tm(Tyn(Zm+ Tyn)+Tnn(A+tnn)))+z(yak))		Tkr Ö(BA +BA)+ kuv ed(de +s))	Öykü kpz+ Öykü kpz	Öykü kpz+ Öykü kpz	3-192
ZT+Ö+YF+ kpz(öy)+ZT+ ZT+ZT+ZT+ YF+kpz(öy)	Tm(Tyn(S)+Tnn(Tm(Tyn(S)+Tnn(A)))			Z Z(D)+kuv ed(de		Z(Ce(ZT(Zrf Ö (Z+Z)))+YF(A(S(F+s)))kpz(şart)))		Z(A+ z(yak))	A(S(F +s))	Öykü kpz+ Öykü kpz	3-154
ZT+Ö+YF+Ö +YF+kpz(öy)	Tm(Tyn(Tm(Tyn(S)+ Tnn(Bağ Ö(Tm1(Tyn A)+Tnn(A+tnn)))+Tm2(Tyn(A)+Tnn(A+tnn)))))+Tnn(A))	Ö(A+A)							A(S(F +s))	Basit+ Öykü kpz	3-202

ZT+Ö+YF+Ö +ZT+YF+kpz (öy)									Z(Tm(Tyn(A+ yn))+Tnn(Tm(Z(Cc(ÖTm(Tyn (A)+Tnn(A+tnn)))+YF(F))+z(- inceye kadar)) z(bul))	A(S(F +s))	A(S(F+ s))	Basit+ Öykü kpz	2-268
ZT+Ö+YF+Ö +ZT+YF+ kpz(öy)	Tm(Tnn(Bağ Ö(Tnn1(A+tnn))+Tnn2(A+tnn))+Tnn3(Tm(Tyn(A+ S))+Tnn(A))+tnn))								Z(Cc(N(Tm(Tyn(A+tnn))+ Tnn(Tm(Tyn(A)+Tnn(A+ tnn)))+tnn))+ YF(Tkr Ö(S(F+s)+S (F+s))))))	A(S(F +s))	A(S(F+ s))	Basit+ Öykü kpz	2-346
ZT+Ö+YF+ YF+kpz(öy)	Tm(Tyn(S)+Tnn(Tm(Tyn(S))+Tnn(Tm(Tyn(S) +Tnn(A))))))								Z(Tm(Tnn(Tm(Tyn(S))+ Tnn(A))+Tnn +z(yak))	A(S(F +s))	A(S(F+ s))	Öykü kpz	1-201

ZT+O+ZT+ YF+kpz(öy)											Z(S(Cc(N(Tm(Tyn(A+ryn)+ Tnn(A+tnn)))+ nsn))+ZT(Z(Tm(Tyn(Tm(Tnn(Tm(Tyn(S(Tm(Tnn(A(S(Cc(YF(F))+s(-nk)))+tnn A+z(bul)))+ Tnn(A+z(bul)))+ Tnn s(-ki)))+ Tnn (A))+ryn)+ Tnn(A+tnn)))+ z(bul))+kuv ed(de)								A(S(F +s))	Öykü kpz	3-48
ZT+O+ZT+ YF+kpz(öy)											Z(Tm(Tyn(S(Z(Tm(Tyn(S(Tm(Tnn(A(S(Cc(ZT(Z(S))+ZT(Z(A+ z(yak)))+YF(F)) +s(-tik)))+tnn Z(Tm(Tyn(S())) + Tnn(A)))+ z(bul)))+s- z(yak))+kuv ed(dia)								A(S(F +s))	Öykü kpz	4-237

ZT+Ö+ZT+ YF+kpz(öy)	Tm(Tyn(S)+Tnn(BA))	Z(A(Cc(ZI(Z (A+z(yak))))+ YF(BF))+ at(-naa)) +z(bul))	Z(BA+z(yak))+ kuv ed(bile)			A(S(D F+s))	Öykü kpz	4-263	
ZT+Ö+ZT+ YF+kpz(şart)	A	Z	Z(Tm(Tnn(Zm+ Tnn)))+z(yak))			A(S(F +s))	Şart kpz	2-172	
ZT+Ö+ZT+ YF+ZT+ YF+kpz(öy)	Tm(Tyn(Bağ Ö S)(Cc(ZI(Z(Tm(Tnn (Tyn(S)(Cc(ZI(Z(Tm (Tyn(Tm(Tyn(S)+Tnn (A))+tyn)+Tnn(A+tnn))+ z(bul)))+YF(F))+s(-an (A))+Tnn(Tm(Tyn(S)+ Tnn(A)))))+tnn))+z(-la))) +YF(F))+s(-an))+S2(Cc(ZI(Z(S))+YF(F))+ s(-an)))+Tnn(Tm(Tyn (A))+Tnn(A+tnn))))))	Z(Kıs ÖÇık Ö(Z(Tm(Tyn(Tm(Tm(A+ tnn)))+tyn)+ Tnn(A+tnn))+ z(çık))+Z(Tm(Tyn(A+tyn)+ Tnn(A+tnn))+ Ö(Z(A+z(çık))+ z(-e kadar))))))Z)))	Z(Kıs ÖÇık Ö(Z(Tm(Tyn(Tm(Tm(A+ tnn)))+tyn)+ Tnn(A+tnn))+ z(çık))+Z(Tm(Tyn(A+tyn)+ Tnn(A+tnn))+ Ö(Z(A+z(çık))+ z(-e kadar))))))Z)))	Z(Tm(Tyn(Tm(Tyn(Tm(Tyn(A +Tnn(A+tnn))+ tyn))+Tnn(A+tnn))))+Tnn(A+tnn)))+ z(bul))		A(S(F +s)) s)) +s))	Basit+ Basit+ A(S(F)Öykü kpz	3-40	
ZT+Ö+ZT+ ZT+YF+ZT+ YF+kpz(öy)	A	Z(Bağ Ö(ZI(Tm(Tyn (S)+Tnn(A))) +Z2(Tm(Tyn(S))+Tnn(A))+ z(bul))))))	Z(Bağ Ö(ZI(Ö A+z(yak)) +Z2))			A(S(F +s)) s))	Basit+ Öykü kpz	2-331	

ZT+Ö+ZT+ZT+YF+kpz(ö)	A				Z(CcZT(Z)+ZT(Z(S+z(ik)))+YF(F)+z(-mca))	Z(Bağ Ö(Tm1(Tm(Tm(Tyn(S)+Tnn(A))+tnn))+Tm2(Tnn(Tm(Tyn(S(CcÖ(A)+YF(F))+s(-mş))))+Tnn(Tm(Tyn(A)+Tnn(A))))+Tnn(Tm(Tyn(Tm(Bağ Ö(Tyn1(A)+Tyn2(A))+Tyn3(Tm(Tyn(S)+Tnn(A)))))+Tnn(A))+tnn)))+Tnn4(Tnn(Tm(Tyn(S(Z(A+z(bul)))+s(-ki)))+Tnn(A))+tnn))+ Bağ Ö(Z1		A(S(F+s))		Öykü kpz	2-271
----------------------	---	--	--	--	---	---	--	-----------	--	----------	-------

ZT+Ö+ZT+ ZT+YF+kpz(ö y)	Zm								Z Tm(Tyn(S(T m(Tyn(Bağ Ö(Tyn1(A)+ Tyn2(A))) Tnn(A(S(Cç N(Zm+n.sn)+ ZT(Z)+YF(BF))s(-dik))) +tnn))) A))+z(bul))	Z(Tm(Tnn(A+ tnn))+z(çık))	A(S(F +s))	Öykü kpz	3-197	
ZT/YF+ kpz(öy)+kuv ed(ki)/+Ö+Ö+ ZT+ZT+YF+ kpz(öy)	A								Z Tm(Tnn(A+ tnn))	Z Tm(Tnn(A(S(Zrf Ö(Z(Zm+z(kadlar))+S))))+tnn)+ YF(A(S(F+s))+kpz(öy)+ kuv ed(de)/+ Tyn(Tm(Tnn(A+tnn))+tyn)) +z(bul))	Z(Bağ Ö(Z1(Tm(Tnn(A +tnn))+z(yak)))+ Z2(Tm(Tnn(A+ tnn))+z(yak))))	A(S(F +s))	Öykü kpz	3-121

ZT+YF+ kpz(\$art)+Ö+ ZT+Ö+YF+ kpz(\$art)	A	Tm(Tyn(Bağ Ö(SI Z(A+z(gk)))+S2(CcZ T(Z(Tm(Tyn(A)+ Tnn(A+tnn))+z(yak))))+YF(F))+s(- er)))))+Tnn(Tm(Tyn(S) +Tnn(A))))	Z	Z						Bağ Ö (A(S))+A(S(F+ A(S)) s))	Şart kpz + Şart kpz	2-169
ZT+YF+Ö+ YF+kpz(öy)+ ZT+YF	BA		Z	Z(Zm+z(bul))						A(S(D F+s)) A(S(DF F+s)) A(S(Bk F+s))	Basit+ Öykü A(S(Bk F+s)) Basit	4-322
ZT+YF+Ö+ YF+kpz(öy)+ ZT+ZT+ZT+ YF+kpz(öy)	Tm(Tyn(A+tnn))+Tnn(A+tnn))		Z(A+z(-e doğru))	Z(A(Cc(YF(A(S DF+\$art))))))	Z(Zm+z(bul))	Z(CcZT Z(Tm(Tyn(Tm(Tyn(S)+ Tnn(A)) +tnn))+Tn n(A+tnn))+z(yak)))+YF(F)) +z(-ip))				A(S(F +s)) A(S(BF +s)) A(S(FÖykü +s))	Basit+ Öykü kpz+ A(S(FÖykü +s)) kpz	4-42

ZT+ZT+Ö+ YF+kpz(öy)										Z(Bağ Ö(Tm1 (Tnn(Tm(Tyn(S(Cc(ZT(Z(Cc(YF (F))+z(-p))) +YF (F))+s(-an))) +Tnn (Tm(Tyn (S)+Tnn(A))) + tnn)))+Tm2(Tnn(Tm(Tyn(Bağ Ö(S1+S2+S3+S4+ S5(Tm(Tyn(S)+ Tnn(A))+s(-l)))) +Tnn(A))+tnn)))+ Tm3(Tnn(Tm(Tyn(S(Tkr Ö(A+ A))+Tnn(A))+tn n)))+Tm4 (Tnn(Tm(Tyn(A)+Tnn (A))+tnn))+Tm5 (Tnn(Tm(Tyn(S) +Tnn(Tm(Tyn(S)+Tnn(A))))+tnn)))+Tm6(Tnn(Tm Tyn(S))+Tnn(Tm(Tyn(S(Tkr Ö (S+S))) +Tnn(A)	A(S(F +s))	Öykü kpz	2-86
------------------------	--	--	--	--	--	--	--	--	--	--	---------------	-------------	------

ZT+ZT+Ö+ YF+kpz(öy)	Ç.A				Z	Z(Tm(Tyn(S(Cc ZT(Z(Tm(Tyn(S Tm(Tyn(S +Tnn(A)+s(- h)))+Tnn(A))) +Tnn(A+tnn)) +z(bul))))+YF (F))+s(-an))) +Tnn(A)+tyn)+Tnn(A+tnn))+z(çtk))	Z(A+z(çtk))	A(S(F +s))	Öykü kpz	2-196
ZT+ZT+Ö+ YF+kpz(öy)						Z(Tm(Tyn(S)+ Tnn(A))+z(-den ben))		A(S(F +s))	Öykü kpz	2-263
ZT+ZT+Ö+ YF+kpz(öy)	Tm(Tyn(S)+Tnn(A) C(Cc(YF (F))+ at(-ma))))					Z(Tm(Tnn(A+ tnn))+z(bul))	Z(A+z(bul))	A	Öykü kpz	3-61
ZT+ZT+Ö+Y F+kpz(öy)						Z(Tm(Tnn(A+ tnn))+z(bul))	Z(Zrf Ö(Z+Z))	A(S(D F+s))	Öykü kpz	4-256
ZT+ZT+Ö+Y F+kpz(şart)+Z T						Z	Z(Tkr Ö(Z+Z))	A(S(F +s))	Şart kpz	2-170

ZT+ZT+Ö+ YF+ZT+YF+ kpz(öy)	Tm(Tyn(A)+Tmn(A+mn))	Z(Tm(Tyn(S)+Tmn(A)))	Z(Bağ ÖZ1 Tm(Tyn(A+tnn)) +Tmn(A+tnn))+ z(çik))+Z2(Tm(Tyn(Tm(Tyn(S) Z(Zm+z(bul)))+ s(-ki)))+Tmn(Tm Tyn(S))+Tmn(A))))+tnn)+Tmn(A+ mn))+z(çik)))	Z(+kuv ed(da)	A(S(F +s))	A(S(F +s))	Basit+ Öykü kpz	3-56
ZT+ZT+Ö+ YF+ZT+ZT+ YF+kpz(öy)	Tm(Tyn(S)+Tmn(A))	Z(A+z(-e karşı))+kuv ed(da)	Z(Tm(Tyn(Tm(Tyn(S) Tmn(Tyn(S))+Tmn (A))+tnn))+Tmn(A) S(Cc(YF(F))+ s(-dik)))+tnn))) +Tmn(A))+tnn)+ Z(Tm(Tyn(A+ tnn(Tm(Tyn(S) +Tmn(A))+tnn)))+ z(bul))	Z(Tm(Tyn(A+ tnn(Tm(Tyn(S)+ Tmn(S))+Tmn(A)) Z(Tm(Tyn(S)+ Tmn(S))+ Tmn(A)))	A(S(F +s))	A(S(F +s))	Basit+ Öykü kpz	3-57
ZT+ZT+Ö+ ZT+YF+Ö+ YF+kpz(öy)	ÇA	Z(Kıs ÖÇük Ö(Z(A+z(çik)))+Z(A+z(çik))))	Z(A)	Z(Cc(YF(F))+ z(-erek))	A(S(F +s))	A(S(F +s))	Basit+ Öykü kpz	4-302

ZT+ZT+Ö+ ZT+YF+Ö+ ZT+YF+ kpz(öy)	Bag ÖÖ1(Tm(Tyn(S)+Tnn(A)))Ö2(Tm(Tyn(S/Z(Tm(Tyn(A+yn)+Tnn(A+tnn)))+Tnn(z(bul)))+s(-ki))) +Tnn(Bag Ö (A1+A2+A3))))))	Tm(Tyn(A)+Tnn(A+tnn))		Z(Tm(Tyn(A)Cc(NÇA+nsn)+YF(F))+a(-ma))+Tnn(A+tnn))+z(-ce)	Z(Zm+z(-dan sonra))+kuvad(da) Z(Zm+z(-ce))	Z(Tm(Tyn(Bag Ö(Tyn1(A+tnn)+Tnn2(A+tnn))+Tnn(A+tnn)))+z(yak))	A(S(F+s)) A(S(F+s))	Basit+ Öykü kpz			4-269
ZT+ZT+YF+ kpz(öy)+Ö	Zm		Z Z(Bag ÖZ1(Cc(YF(A(Tm(Tyn(S)+Tnn(A))))+z(-ken))+Z2(Cc(YF(A(Tm(Tyn(S)+Tnn(Tm(Tyn(S)+Tnn(A)))))+z(-ken))))))	Z Z(Tm(Tnn(A)Cc(ZI(Z)+ZI(Tm(Tyn(A+tnn))+ZT(S(Cc(N(Tm(Tnn(A+tnn)))+nsn)+YF(F))+s(-tik))+z(-den sonra)))		A(S(Tm(Tyn(S)+Tnn(A))+s(-li)))	Öykü kpz				3-144
ZT+ZT+YF+ Ö+YF+ kpz(öy)	Tm(Tyn(Bag ÖS1(Tm(Tnn(A)S(Cc(ZI(Z)+YF(F))+s(-dik)))+tnn))+S2+S3)) +Tnn(Tm(Tyn(S)+Tnn(A))))))			Z(S(Cc(N(Tm(Tnn(A+tnn)))+nsn)+YF(F))+s(-tik))+z(-den sonra))			A(S(D(F+s)) +s)) A(S(DF+s))	Basit+ Öykü kpz			2-5

ZT+ZT+YF+ Ö+YF+kpz(öy))+ZT+YF	A	Z(Cc(YF(A)+ kpz(öy)))	Z(Tm(Tyn(Tm(Tyn(A+tyn)+Tn n(A+tnn))+tyn)+ Tnn(A+tnn))+ z(bul))	Z(Cc(ZT(Zm+ z(yak)))+YF(F)) +z(-ip))	A(S(F +s)) A(S)	A(S(F +s)) A(S)		Basit+ Öykü A(S(F +s)) Basit	3-167
ZT+ZT+YF+ Ö+ZT+YF+ ZT+YF+ kpz(öy)+kuv ed(ki)+ZT+ YF	Tm(Tnn(A+tnn))	Z(Cc(ZT(Z Tm(Tyn(S)+ Tnn(A)))+YF (BF))+z(-ip))	Z(A(Cc(ZT(ZÖ A+z(yak)))+YF(Tm(A)))+a(-me)) +z(yak))	Z(Cc(YF (A(S(F+s)))) + z(- ken))	Z(Cc(YF (A(S(F+s)))) + z(- ken))	Z(Cc(YF (A(S(F+s)))) + z(- ken))		Basit+ A(S(F Basit+ +s)) Öykü A(S(F+ kuv kpz+ s)) Basit	2-347
ZT+ZT+YF+ ZT+Ö+YF+Z T+YF+kpz(öy))	Zm	Z(Zrf Ö(Z+S))	Z(Tm(Tnn(Tm(Tyn(S(Sayı Ö(A+A)))+Tnn (BF))+a(-ma) A))+tnn))+z(bul))	Z(Tm(Tyn(A)+ Tnn(A(Cc(ZT(Z Tm(Tyn(A+tyn)) +z(iqm)))+ZT(Z Cc(YF(F))+z(- madian)))+YF(BF))+a(-ma) A))+tnn))+z(-a))	Z(Tm(Tyn(A)+ Tnn(A(Cc(ZT(Z Tm(Tyn(A+tyn)) +z(iqm)))+ZT(Z Cc(YF(F))+z(- madian)))+YF(BF))+a(-ma) A))+tnn))+z(-a))	Z(Tm(Tyn(A)+ Tnn(A(Cc(ZT(Z Tm(Tyn(A+tyn)) +z(iqm)))+ZT(Z Cc(YF(F))+z(- madian)))+YF(BF))+a(-ma) A))+tnn))+z(-a))		Basit+ Basit+ A(S(B F+s)) A(S(BF +s)) A(S(BF +s)) Öykü kpz	3-199
ZT+ZT+ZT+ Ö+YF+kpz(öy))	Tm(Tyn(S(Tm(Tyn(S)+ Tnn(A)))+Tnn(A))	Z(Cc(Ö(Tm(Tnn(A+tnn))) +YF(BF))+ z(-dğm da))	Z(Tm(Tnn(A+ tnn))+z(çk))	Z(Tm(Tyn(S)+ Tnn(A))	A(S(F +s))	A(S(F +s))		Öykü kpz	1-158

ZT+ZT+ZT+ Ö+YF+kpz(öy)	Tm(Tyn(A)+Tnn(A+tnn))	Z(Cc(ZT(Z(Tm(Tyn(A)+Tnn(A+tnn))))Z(Tm(Tyn(Tm(Tyn(Zm+tyr)+Tnn(A+tnn)))+YF(A(Tnn(A+tnn)))+Tnn(A+tnn)))+z(çk)))S(F+s)))z(-ken))	Z(Tm(Tyn(Tm(Tnn(Tm(Tyn(S)+Tnn(A))))+Tnn(A)+tnn)))+z(bul))	Z(Cc(N(Tm(Tnn(A+tnn))+nsn)+YF(F))+z(-arak))	Z(Tm(Tyn(Tm(Tyn(SZ(Tm(Tyn(Tm(Tyn(A+tyr)+Tnn(Tm(Tyn(S)+Tnn(A)+tnn))+tyr)+Tnn(A+tnn)))+z(bul))+s(-ki)))Z(Cc(N(Tm(Tnn(S)+Tnn(A))))+YF(Tm(Tyn(S)+Tnn(A)+tnn)))+z(çk)))	A(S(F+s))	Öykü kpz	1-320
ZT+ZT+ZT+ Ö+YF+kpz(öy)	Tm(Tyn(S)+Tnn(A))	Z(Tm(Tyn(Tm(Tnn(A+tnn)))+Tnn(Tyn(S)+Tnn(A))))+z(bul))	Z(Tm(Tyn(Tm(Tnn(Tm(Tyn(S)+Tnn(A))))+Tnn(A)+tnn)))+z(bul))	Z(Tm(Tyn(Tm(Tnn(Tm(Tyn(S)+Tnn(A))))+Tnn(A)+tnn)))+z(bul))	Z(Tm(Tyn(Tm(Tnn(Tm(Tyn(S)+Tnn(A))))+Tnn(A)+tnn)))+z(bul))	A(S(F+s))	Öykü kpz	3-105
ZT+ZT+ZT+ ZT+Ö+YF+kp z(öy)	Tm(Tyn(S)+Tnn(A))	Z(Tm(Tyn(Tm(Tnn(A+tnn)))+Tnn(Tyn(S)+Tnn(A))))+z(çk))	Z(Tm(Tyn(Tm(Tnn(Tm(Tyn(S)+Tnn(A))))+Tnn(A)+tnn)))+z(çk))	Z(Tm(Tyn(Tm(Tnn(Tm(Tyn(S)+Tnn(A))))+Tnn(A)+tnn)))+z(çk))	Z(Tm(Tyn(Tm(Tnn(Tm(Tyn(S)+Tnn(A))))+Tnn(A)+tnn)))+z(çk))	A(S(F+s))	Öykü kpz	3-60

Ö+YF+kpz(öy))+ZT	A(S(Cc(YF(F))+s(-an))))	Z(A(Cc(N(BA +nsn)+YF(F)) +a(-mek)) +z(yak))						A(S(F +s))	Öykü kpz	2-252 C1
Ö+YF+kpz(öy))+ZT+ZT+YF +kpz(öy)	Tm(Tyn(A+lyn))+Tnn(Tnn(Tyn(A)+Tnn(A))+ Tnn))	Z(Tm(Tyn(S) +Tnn(A))+ z(gibi)) Z(Tkr Ö(S+S))						A(Zrf Ö(Z+ S)) A(S(F+ s))	Öykü kpz+ Öykü kpz Öykü kpz	3-74 C2
Ö+ZT+YF+kp z(öy)	BA	Z(Tm(Tyn(S) +Tnn(A)))						A(S(F +s))+ kuv ed(ki))	Öykü kpz	2-148 C1
Ö+ZT+YF+kp z(öy)	Tm(Tnn(A+Tnn))	Z(Tm(Tyn(Tm(Tyn(A)+ Tnn(A+Tnn))) +Tnn(A+Tnn)) +z(çik))						A(S(B F+s))	Öykü kpz	2-296 C2
Ö+ZT+YF+kp z(öy)	BA	Z(A+z(çik))						A(S(F +s))	Öykü kpz	3-12 C2
Ö+ZT+YF+kp z(öy)	Tm(Tyn(S))+Tnn(Tm(Tyn(S))+Tnn(A))))	Z(Tm(Tyn(A+ Tyn))+Tnn(A)) +z(bull))						A(S(F +s))	Öykü kpz	3-12 C3

Ö+ZT+YF+kp z(öy)	$T_m(T_{yn}(S(Z(T_m(T_{yn}(A+ty_n)+T_{nn}(A+tnn))+z(bul))+s(-ki))))+T_{nn}(A))$	Z(Tkr Ö(S+S))					A(S(F +s))	Öykü kpz	3-32 C3
Ö+ZT+YF+ YF+kpz(öy)+ ZT+YF	BA $T_m(T_{yn}(S(CcZT(Z(T_m(T_{yn}(T_m(T_{yn}(S)+T_{nn}(A))+ty_n)+T_{nn}(A+tnn))+z(yak)))+YF(F))+s(-m\$.))))+T_{nn}(T_m(T_{yn}(S)+T_{nn}(A))))$	Z(Tm(Tyn(Tm(Tyn(S)+ Tnn(A))+ty_n) +Tnn(A+tnn)) Z(Tm(Tnn(A+ tnn))+z(çk))					A(S(F +s)) A(S(BF +s)) F+s)) Basit	Basit+ Öykü A(S(BF +s)) F+s)) Basit	4-319 C1
Ö+ZT+YF+ YF+YF+ kpz(öy)	$T_m(T_{yn}(S(CcZT(Z(T_m(T_{yn}(T_m(T_{yn}(S)+T_{nn}(A))+ty_n)+T_{nn}(A+tnn))+z(yak)))+YF(F))+s(-m\$.))))+T_{nn}(T_m(T_{yn}(S)+T_{nn}(A))))$	Z(Tm(Tyn(A+ ty_n)+Tnn(A+ tnn))+z(çk))					A(S(F +s)) s)) +s)) kpz	Basit+ Basit+ A(S(F +s)) s)) kpz	3-119 C2
Ö+ZT+YF+ ZT+YF+ kpz(öy)	A $T_m(T_{yn}(S(CcZT(Z(T_m(T_{yn}(T_m(T_{yn}(S)+T_{nn}(A))+ty_n)+T_{nn}(A+tnn))+z(yak)))+YF(F))+s(-m\$.))))+T_{nn}(T_m(T_{yn}(S)+T_{nn}(A))))$	Z(Tm(Tyn(S) +Tnn(A))+ z(-le bir))	Z				A(S(F +s)) s)) +s)) kpz	Basit+ Öykü kpz	2-174 C2

Ö+ZT+YF+ ZT+YF+ kpz(öy)	Tm(Tyn(S(Cc(ZT(Z(Tm(Tyn(S)+Tnn(A))+z(bul))) +ZT(Z(Tm(Tyn(Tm(A))+s(-lu)))+Tnn(Tm(Tyn(S)+Tnn(Tm(Tyn(S)+Tnn(A)))))+tyn)+Tnn(A+tnn))+z(bul))) +ZT(Z(Cc(ZT(Z(Cc(YF(F))+z(-ip)))+YF(F)) +z(-erek)))+YF(F))+s(-an)))+Tnn(Tm(Tyn(S)+Tnn(Tm(Tyn(Bağ Ö(S1+S2)))+Tnn(A)))) +kuv ed(dia)	Z(A+z(yak))	Z+kuv ed(de)							A(S(F A(S(F+s)))	Basıt+ Öykü kpz	3-13 3 C2
Ö+ZT+YF+Z T+YF+YF+ kpz(öy)	A	Z	Z(Zm+z(yak))							A(S(B A(S(BF A(S(FÖykü F+s))) +s)))	Öykü kpz	1-16 C2
Ö+ZT+ZT+ YF+kpz(öy)	ÖA+Bağ E(ise)		Z(S(Tm(Tyn(S)+Tnn(A+tnn))+s(-lü)))	Z(Tm(Tnn(A+tnn))+z(çk))						A(S(B F+s)))	Öykü kpz	3-11 9 C3

ZT+Ö+YF+ kpz(öy)	A										Z(Tm(Tyn(A+ yn)+Tnn(A+ nn))+z(yak))	A(S(F +s))				Öykü kpz	2-106 C2
ZT+Ö+YF+ kpz(öy)	Tm(Tyn(S)+Tnn(Tm(Tyn(S)+Tnn(A))))										Z(Tm(Tnn(A+ nn))+z(bul))	A				Öykü kpz	2-259 C1
ZT+Ö+ZT+ YF+kpz(öy)	Tm(Tyn(A)+Tnn(A+tnn))										Z(Tm(Tyn(A+ yn)+Tnn(A+ nn))+z(çık))	A(S(F +s))				Öykü kpz	2-259 C2

2.1.3.3. Özne, zarf tümleci, yüklem, kişi(Ö+ZT+YF+şh)

ÖGE YAPISI	SES Ö,SES E ve SES	Ö1	Ö2	ZT1	ZT2	ZT3	ZT4	YF1	YF2	Kip zaman	Kişi	Kuv.C.N.
Ö+ZT+YF+şh		Tm(Tyn(S(Cd(N(Zn+nsn)+YF(F) +s(-en))))+ Tnn(A))		Z(Tm(Tyn(A+ yn)+Tnn(A+tnn)))+z(yak))				A(S(F+s))		Basit	3.ÇK	1-172

Ó+ZT+YF+şh		ÇA	Z(CcZI(Z(Tm(Tyn(A+tn)+Tnn(A+tnn))+z(yak)))+YF(F))+z(-ip))				A(S(F+s))	Basit	3.ÇK	1-273
Ó+ZT+YF+şh		Tm(Tyn(S(Z(A+z(bul)))+s(-ki)))+Tnn(A))+kuv(da)	Z(CcZI(Bağ Ó(Z1(A+z(yak))+Z2(A+z(yak))+Z3(A+z(yak))+Z4(A+z(yak)))))+YF(F))+z(-ip))				A(S(DF+s))	Basit	3.ÇK	1-278
Ó+ZT+YF+şh		Bağ Ó (A1+A2+A3(Tm(Tyn(A))+Tnn(A+tnn)))+A4(Tm(Tyn(S(CcZI(Z(Tm(Tyn(A+tn)+Tnn(A+tnn)))))+Z1(Z(CcYF(F))+z(-meden)))+YF(F))+s(-an)))+Tnn(Tm(Tyn(S)+Tnn(A))))))	Z(CcZI(Z(Tm(Tyn(Tm(Tyn(S)+Tnn(A))+tn)+Tnn(A+tnn))+z(ğbi)))+YF(F))+z(-ip))				A(S(F+s))	Basit	3.ÇK	2-91

Ö+ZT+YF+şh	ÇA	Z(Bağ Ö(Z1(A+z(yak))) +Z2(A+z(yak))))					A(S(F+s))	Basit	3. ÇK	2-256
Ö+ZT+YF+şh+Ses Ö1		Bağ Ö(Ses Ö1 (Ses(vay)+Tm(Tnn(Bağ Ö(Tnn1(A+tnn)+Tnn2(ÖA+tnn)))))+Ses Ö2 (A(Tm(Tyn(Tm(Tyn(Bağ Ö(S1(Kis Öİsn Ö(Tm(Tnn(A+tnn))+S)))+ S2(Kis Öİsn Ö(Tm(Tnn(A)+S)))))+Tnn(A ÖA+Ünv A +tnn))))								
Ö+ZT+YF+şh+Ses Ö2		Z(Tm(Tyn(S(Tm (Tyn(Zm+yn)+ Tnn(A(S(Cc(YF(F))+ş(-nk))))+tnn))))+Tnn(A))+ z(yak))					A(S(DF+ emur))	Basit	3. TK	4-164
Ö+ZT+YF+şh+Ses Ö3	Zm	Z(Tkr Ö(A+A))	Z(Cc(Ö(Tm(Tnn (Bağ Ö(Tnn1 (A+tnn)+Tnn2(A+tnn)))))+YF(BF))+z(-madan))				A(S(F+s))	Basit	2. TK	4-53
Ö+ZT+ZT+ZT+YF+şh		Z Z(A+z(bul))	Z(S(Cc(ZT(Z+YF(A(S(F+s))))+şh)))				A(S(F+s))	Basit	3. ÇK	2-233

$\ddot{O}+ZT+ZT+YF+\dot{\text{ş}}h$			$Z(\text{Cc}ZT(Z(A+z(\text{bul})))\ddot{O}(Tm(\text{Tyn}(B A+tyn))+Tnn(A+tnn))))$	$Z(\text{Cc}(YF(F))+z(-arak))$	$Z(\text{Tkr}\ddot{O}(A+A))$	$A(S(DF+s))$	Basit	3.ÇK	2-253
Ses $\ddot{O}+\ddot{O}+ZT+YF+\dot{\text{ş}}h$	$Z_m+kuv ed(da)$		$Z(A+z(\text{dođru}))$			$A(S(F+iste k))$		1. TK	4-95
Ses $\ddot{O}+ZT+ZT+YF+\dot{\text{ş}}h$	$Tm(\text{Tyn}(S)+Tnn(Z_m))$	ÇA	$Z(A+z(\text{bul}))$	Z		$A(S(F+emir))$	Basit	3. TK	4-78
$\ddot{O}+ZT+\ddot{O}+ZT+ZT+YF+\dot{\text{ş}}h$	$\ddot{U}nv \ddot{O}(\ddot{O}A+\ddot{U}nv A)$	Z_m	$Z(A+z(\text{bul}))$	$Z(A+z(\text{bul}))$	$Z(A+z(yak))$		Basit	3.ÇK	4-127
$ZT+\ddot{O}+YF+\dot{\text{ş}}h$	$Tm(Tnn(A+tnn))$		$Z(\text{Cc}ZT(Z(A+z(\text{bul})))\ddot{N}(A)+YF(A(S(F+s))))$ $+kuv ed(ka)$			$A(S(BF+emir))$	Basit	3.ÇK	2-25
$ZT+\ddot{O}+YF+\dot{\text{ş}}h$	ÇA		$Z(Tm(\text{Tyn}(Tm(\text{Tyn}(A)+Tnn(A+ttn)))+tyn)+Tnn(A+ttn))+z(yak))$				Basit	3.ÇK	2-251
$ZT+\ddot{O}+YF+\dot{\text{ş}}h$	Z_m		$Z(A(\text{Cc}(YF(A(S(F+emir))))+\dot{\text{ş}}h))$			$A(S(F+emir))$	Basit	3. TK	3-187
$ZT+\ddot{O}+YF+ZT+YF+\dot{\text{ş}}h$	$Tm(\text{Tyn}(\text{Bağ}\ddot{O}(S1+S2+S3)))+Tnn(A)$		$Z(Tm(\text{Tyn}(Tm(\text{Tyn}(A+tyn)+Tnn(A+ttn))+Tnn(A+ttn))+z(\text{bul})))$				Basit+	3.ÇK	2-234

ZT+Ö+ZT+YF+şh	Bağ Ö(Bağ E(ne)+A+Bağ E(ne)+Tm(Tyn A)+Tnn(A+tnn)) +Bağ E(ne de +BA)	Z(Zm+z(-dan sonra))	Z(Zrf Ö(Z+S))	A(S(BF+s))	Basit	3.ÇK	4-112
ZT+Ö+ZT+YF+şh+ Soru E(mi)	Tm(Tyn(S(Cc YF(DF))+s(-muş)))+Tnn(Tm(Tyn (A)+Tnn(A+tnn))))	Z(A(Cc(N(BA+ nsn)+YF(A(S(F +s)))))+z(diy e))	Z(Bağ Ö (A+Tm(Tyn(A)+ Tnn(A+tnn)))+ z(yak))	A(S(F+s))+ Soru E(mi)	Basit	3.ÇK	4-11
ZT+Ö+ZT+ZT+YF+ şh	Tm(Tnn(A+tnn))	Z(A+z(çık))	Z(Kıs Ö(Çık Ö Z(Tm(Tyn(S)+ Tnn(A))+z(çık)) +Z(A+z(yak))))	Z(Tm(Tyn(Tm(Tyn(BA+ty)))+ Tnn(A+tnn)) + Tyn)+ Tnn(A+tnn)) + z(yak))	Basit	3.ÇK	4-106
ZT+Ö+YF+şh	Zm	Z		A(S(DF+s))	Basit	1.ÇK	4-199 C1
ZT+Ö+ZT+ZT+YF+ş h+ZT+YF+şh	Tm(Tyn(S)+Tnn (A))	Z(S+z(çık))	Z(Cc(YF(F))+ z(-up))	A(S(F+emirA(S(F+emir)) +))	Basit + Basit	3. TK +3. TK	1-16 C1

2.1.3.4. Özne, zarf tümleci, yüklem fiil, kişi, kip zaman(Ö+ZT+YF+şh+kpz(öy))

ÖGE YAPISI	Ö1	Ö2	ZT1	ZT2	ZT3	ZT4	YF1	YF2	YF3	YF4	Kip zaman	Kişi	Kuv.C.N.
Ö+ZT+YF+şh+kpz(öy)	Bağ Ö(BA+BA+BA+A)		Z(Bağ Ö(Z1(A+z(ak)))+Z2(Tm(Tyn(S))+Tnn(Tm(Tyn(A)+Tnn(A+tnn)))+z(bul)))				A(S(F+s))				Öykü kpz3.ÇK		2-188
Ö+ZT+YF+şh+kpz(öy)	Tm(Tyn(S)(Cc(ZT(Z(Tm(Tyn(A)+tyn)+Tnn(A+tnn))+z(yak))))+YF(F))+s(-muş)))+Tnn(Tm(Tyn(S))+Tnn(A))))+kuv ed(da)		Z(Zrf Ö(Z(Tkr Ö(Z+Z)+Z))								Öykü kpz	3.ÇK	2-248
Ö+ZT+YF+şh+kpz(öy)	Tm(Tyn(S))+Tnn(Tm(Tyn(Bağ Ö(S1(Cc(ZT(Z(A+z(yak))))+YF(BF))+s(-muş)))+S2(Cc(YF(BF))+s(-muş))))+Tnn(A))))		Z(Tm(Tyn(Tm(Tm(A+tnn))+tyn)+Tnn(A+tnn))+z(yak))				A(S(F+s))				Öykü kpz3.ÇK		4-303

Ö+ZT+YF+şh+ kpz(öy)+ZT	Bağ Ö (ÇA+ÇA+ÇA+)	Z(CçZT(Z(Tm(Tyn(BA+lyn)+Tnn(A+tmn)))+z(bul))) + YF(DF)) +z(-ip))	Z(A+z(yak))		A(S(BF+s))		Öy kü kpz	ÇK	2-273
Ö+ZT+YF+şh+ ZT/ZT+ZT+YF +şh+ZT+YF+şh +kpz(öy)	Bağ Ö(Tml (Tyn(S)+Tnn(Tm(Tyn(A)+Tnn(A+tmn))) + Tm2(Tyn(S(Z(Tkr Ö(A+A)+z(kadar))) + Tnn(Tm(Tyn(S(Tm(Tyn(S)+Tnn(BA)+s(-lu))) + Tnn(A)))) + Tm3(Tyn(S(Tkr Ö(A+A)))) + Tnn(A)))	Z(A+z(yak))	Z(Bağ Ö(ZI(Tm(Tyn(S)+Tnn(A)))+z(-le)) + ZI(Z(Tm(Tyn(Tm(Tyn(A)+Tnn(A+tmn))) + Tnn(Tm(Tyn(S)+z(bul)))) + ZI(Kas Ö(İsn Ö(Tm(Tnn(A+tmn))) + Kas Ö(Yak Ö(Z(Tm(Tyn(A)+Tnn(A+tmn))) + Tnn(A+tmn))) + z(yak))))))		A(S(F+s)A(S(F+s))		Bası+ Bası+ Öy kü kpz	3 ÇK+ 3 ÇK+ 3 ÇK	3-112
Ö+ZT+YF+şh+ ZT+YF+şh+ kpz(öy)	Bağ Ö(Ünv Ö (ÖA+Ünv A) +kuv ed(da) +A+kuv ed(de))	Z	Z(Zm+z(yak))		A(S(BF+s)A(S(BF+s))		Bası+Öy kü kpz	ÇK+ 3 ÇK	4-114

$\dot{O}+ZT+YF+ZT+YF+\dot{s}h+kpz(\dot{o}y)$	$Tm(Tyn(S)+Tmn(A))$	$Z(Kis \dot{O} \dot{C}ik \dot{O} (Z(Tm(Tyn(Tm(Tyn(S)Cc(ZI(Z(Cc(\dot{O}(Tm(Tm(Tm(Tyn(S)+Tnn(A))+mn))) + YF(F)+z(-ip))) + \dot{O}(Tm(Tnn(A+tnn))) + YF(F)+s(-ms))) + Tnn(A)+tyn)+Tnn(A+tnn))) + z(\dot{c}k)) + Z(A+z(yak)))$	$Z(Tm(Tyn(A+tyn)+Tnn(A+tnn))) + z(-e dođru))$	$A(S(F+s)A(S(F+s)))$					Basit+ Öykü kpz	3. ÇK	3-80
$\dot{O}+ZT+ZT+YF+YF+\dot{s}h+kpz(\dot{o}y)$	$Tm(Tyn(BA+tyn)+Tnn(A(S(Cc(ZI(Z(BA+z(\dot{c}k)) + YF(F)+s(-uk))) + tnn)))$	$Bağ \dot{O} (\dot{O}1(\dot{U}nv \dot{O} (BA+\dot{U}nv A)) + \dot{O}2(A(S+\dot{c}e)))$							Basit+ Öykü kpz	3. ÇK	4-227
$\dot{O}+ZT+ZT+YF+\dot{s}h+kpz(\dot{o}y)$	$\dot{C}A$	$Z(Tm(Tyn(S(Z(A+z(bul)) + s(-kl))) + Tnn(A)+z(bul)))$	$Z(S)$	$A(S(F+s)A(S(F+s)))$					Öykü kpz	3. ÇK	3-77
$\dot{O}+ZT+ZT+ZT+YF+\dot{s}h+kpz(\dot{o}y)$	$Tm(Tyn(Bağ \dot{O}(S1+S2)) + Tnn(Tm(Tyn(A)+Tnn(A+tnn)))$		$Z(Cc(N(Tm(Tyn(Tm(Tyn(A)+Tnn(A+tnn))) + Tnn(Tm(Tm(Tyn(S)+Tnn(A)+tnn)) + n.sn) + YF(F)) + z(-arak)))$	$A(S(F+s)A(S(F+s)))$					Öykü kpz3. TK		2-177

YF+kpz(öy)+ZT +Bağ E(ve) +Ö+ZT+ZT+ZT +YF+şh+kpz(öy)			ÇA	Z(Tm(Tyn(A)+Tnn(A)+tmm))	Z(Cc(N(ÇA+nsm z(-arak)) Z(Tm(Tyn(Bağ Ö(S1(ZTm(Tyn (Tm(Tyn(S)+ Tnn(A))+tyn)+ Tnn(A+tmm))+ z(bul))+s(-ki)) +S2(Z(Tm(Tyn (Tm(Tyn(Bağ Ö (S1(Tm(Tyn(Tm(Tyn(S)+Tnn (Tm(Tyn(S)+ Tnn(A)))+tyn)+ Tnn(A)(S(Cc(YF(F))+s(-dik)))+ tmm))+S2(Tm(Tyn(Tm(Tyn(S) +Tnn(A))+tyn)+ Tnn(A)(S(Cc(ZT(Z(Kis Ö(Çık Ö Z1(Tm(Tyn(S)+Tnn(A))+z(çk))+Z2(BA+ z(çk))+Ö(Zm)/+Z3))	Z(Cc(N(ÇA+nsm z(-arak)) Z(Tm(Tyn(Bağ Ö(S1(ZTm(Tyn (Tm(Tyn(S)+ Tnn(A))+tyn)+ Tnn(A+tmm))+ z(bul))+s(-ki)) +S2(Z(Tm(Tyn (Tm(Tyn(Bağ Ö (S1(Tm(Tyn(Tm(Tyn(S)+Tnn (Tm(Tyn(S)+ Tnn(A)))+tyn)+ Tnn(A)(S(Cc(YF(F))+s(-dik)))+ tmm))+S2(Tm(Tyn(Tm(Tyn(S) +Tnn(A))+tyn)+ Tnn(A)(S(Cc(ZT(Z(Kis Ö(Çık Ö Z1(Tm(Tyn(S)+Tnn(A))+z(çk))+Z2(BA+ z(çk))+Ö(Zm)/+Z3))	Z(Tm(Tyn(S) +z(yak)) Z(Tm(Tyn(+Bağ Tnn(A)(S(Cc(YF(E(ya da Tyn(A+tyn)+ Z(Tm(Tnn(A)(S(Cc(Tyn(S(Cc (N(Tm(Tyn(S(Z(A+z(bul)>+s(-ki))) +Tnn(A)) +nsn)+ YF(F))+ (A))+z(yak))	Z(Bağ Ö (S+S+S+A(S(BF+ S)) Z(Kis Ö(Çık Ö(ZZm +z(çk))+ Z(Bağ Ö(Bağ E(ya)+Z(Tm(Tyn(BA))+Tnn (A+tmm)) Z(Tm(Tyn(S) +z(yak)) Z(Tm(Tyn(+Bağ Tnn(A)(S(Cc(YF(E(ya da Tyn(A+tyn)+ Z(Tm(Tnn(A)(S(Cc(Tyn(S(Cc (N(Tm(Tyn(S(Z(A+z(bul)>+s(-ki))) +Tnn(A)) +nsn)+ YF(F))+ (A))+z(yak))	A(S(BF+A(S(F +s)) A(S(BF+A(S(F +s)) A(S(BF+A(S(F +s)) A(S(BF+A(S(F +s)) YF(F))+ (A))+z(yak))	Öykü kpz+ Öykü kpz	3.ÇK	4-285
ZT/Ö+YF+ kpz(şar)+şh+ Gös E(İşte) +ZT+YF+ZT+ YF+ZT+YF+ kpz(öy)				Z(Bağ Ö(Z1(Tm(Tyn(S)+Tnn(A))+z(çk))+Z2(BA+ z(çk))+Ö(Zm)/+Z3))	Z(Kis Ö(Çık Ö Z1(Tm(Tyn(S)+Tnn(A))+z(çk))+Z2(BA+ z(çk))+Ö(Zm)/+Z3))	A(S(BF+A(S(F +s)) A(S(BF+A(S(F +s)) A(S(BF+A(S(F +s)) YF(F))+ (A))+z(yak))	Şart kpz+ Basit+ Basit+ Öykü kpz	3.ÇK	3-69			

ZT+Ö+YF+şh+ kpz(öy)+ZT+ZT +ZT						Z(Tm(Tyn(A+tnn)) +Tnn(A)) +Tnn(A)) +z(yak)))	Z(Cc(N(Tm(Tnn(A(S(Cc(YF(DF))+ s(-ecek)))+tnn)))+msn)+YF(F)))+z(-erek))	A(S(F+s))		Öykü kpz. ÇK		4-281
ZT+Ö+YF+şh+ ZT+ZT+YF+şh+ kpz(öy)	Bağ Ö ÇA1+Ç. A2+ÇA3		Z(Tm(Tyn(A+tnn)) +Tnn(A)))+z(bul))	Z(Tm(Tyn(Tkr Ö(A+A)))+Tnn(A+tnn))+z(için))					A(S(B F/+ Soru A(S(F+s)E(mn)/ +s))	Basit+Öy kü kpz 3. ÇK+3. ÇK		3-266
ZT+Ö+ZT+YF+ şh+kpz(öy)+ZT	ÖA Tnn(Tyn(S)+Tnn (Tm(Tyn(BA))+ Tnn(A+tnn))))			Z(S)					A(S(F+ emir))	Öykü kpz. TK		3-175
ZT+Ö+ZT+YF+ YF+şh+kpz(öy)	Tnn(Tyn(S)+Tnn (Bağ Ö (Tm1 (Tyn(A) +Tnn(A+tnn))+ Tm2(Tyn(A)+ Tnn(A+tnn))))))		Z(Tm(Tyn(S)+Tnn(Tnn(Tyn(A)+Tnn(A+ tnn)))))+z(bul))	Bağ ÖZ1 (A+z(bul))+Z2(Tnn(Tyn(A)+Tnn (A+tnn))+z(bul))					A(S(F+s)A(S(F +s))	Basit+ Öykü kpz. ÇK		2-266

ZT+YF+şh+ kpz(öy)+Ö+YF	Bağ Ö(Ünv Ö ÖA+Ünv A) +Bağ E(-le) +Ünv Ö ÖA+Ünv A) +Tm(Tyn(S)+ Tnn(BA)))	Z			A(S(DF+A(S(D F+s)))	Öy kü kpz+ Basit	3 ÇK	4-188	
ZT+YF+şh+ kuv ed(da)+YF+ kuv ed(ya)+Ö +ZT+YF+şh	Zm	Z(Tm(Tyn(S)+Tnn(BA))+z(yak))	Z(Zm+z(yak))		A(S(BF+A(S(B F+s))) emr))+ kuv A(S(F ed(da) ed(ya) +s))	Basit+ Basit+ Basit	3.TK+ 1.TK	4-30	
ZT+ZT+Ö+YF+ şh+kpz(öy)+ZT	BA	Z(A+z(bul))	Z(Cc(ZT(Z(Tm(Tyn(A+ym)+ Tnn(A+tnn))+ z(bul)))+YF(F) +z(-arak))		A(S(F+s))	Öy kü kpz	ÇK	2-87	
ZT+ZT+Ö+YF+ şh+ZT+YF+şh+ kpz(öy)	Tm(Tyn(S(Cc(ZT(Z(Tm(Tyn(S)+ Tnn(BA))+z(çık))))+YF(BF))+s(-miş))+Tm(A))	Z(Zm+z(bul))	Z	Z(Tm(Tyn(Bağ Ö(S1(Z (A+z(bul)))+ s(-ki))+S2(Zrf Ö(Z+S))) Tnn(A))+ z(-la))+kuv ed(bile)	A(S(F+s) A(S(F +s))	Basit+ Öy kü kpz	3 ÇK+ ÇK	2-262	

ZT+ZT+YF+şh+ Ö+YF+kpz(öy)	Tm(Tym(ÖA+ty n))+Tnn(A+tnn))	Z	Z(A+z(yak))	A(S(F+s))A(S(B F+s))	Bası+ Öykü kpz	3.ÇK	4-139
ZT+ZT+ZT+Ö+ YF+şh+kpz(öy)	ÇA Bağ Ö(Ö1(ÇA)+Ö2(ÇA)+ Ö3(ÇA)+Ö4(Tm Tym(BA)+Tnn(A+tnn)))+Ö5(A(S(CcYF(BF))+ s(-mş))+çe)) +Ö6(A(S(CcYF (F))+s(-mş)) +çe))+Ö7(A(S(C ZT(Z(A+z(gk)))+YF(DF))+s(- mş))+çe)))	Z(Bağ Ö(Z1(A+z(bul)))+Z2(Tm(Tym(A+ty n)+Tnn(A+tnn)))+z(bul)))	Z(Tm(Tnn(Tm(Tym(Bağ Ö(S1 +S2))+Tnn(A)+z(-a)))+Z(Cc (YF))+z(-a))))	A(S(F+s))	Öykü kpz	3.ÇK	2-319
Ö+YF+şh+ kpz(öy)+ZT+YF +şh+kpz(öy)		Z(A+z(yak))		A(S(F+s))A(S(B F+s))	Öykü kpz+ Öykü kpz	3.ÇK+3.ÇK	4-276

Ö+YF+şh+ZT+ YF+şh+kpz(öy)		A(S(Cc(ZT(Bağ Ö(Z1(A+z(bull)) +Z2(Tm(Tyn(A+ Tyn)+Tnn(A+tm)))+z(bul)))))+YF(F))+s(-an)))+ kuv ed (da)	Z					A(S(BF+ s))	A(S(BF +s))	Basi+ Öy kü kpz3 ÇK+3 ÇK	3-36
Ses E+ Ö+ZT+YF+ kpz(öy)+şh		Zm	Z(Tm(Tnn(A+tm)))+ z(bul))					A(S(BF+ şart))		Öy kü kpz2 TK	4-23 C1
ZT+Ö+ZT+ZT+ YF+YF+şh+ kpz(öy)		ÇA	Z(Tm(Tyn(Tm(Tyn(Tm(Tyn(S)+Tnn(A)) +tyn)+Tnn(Tm(Tyn(A)+Tnn(A))+tm)))+ Tnn(A)(S(Cc(ZT(Zrf Ö(Z+S))+YF(F))+ ş(-duk)))+tm)))+ z(gibi))	Z(Cc(ZT(Z(Tm(Tyn(S)+Tnn(Tm Z(Tm(Tyn(Tm(Tyn(A)+ +tm)))+z(bul))) +Tnn(A+tm)) +YF(F))+ z(-arak))				A(S(BF+ s))	A(S(F +s))	Basi+ Öy kü kpz3 ÇK	3-74 C1

2.1.3.5. Özne, zarf tümleci, yüklem fiil, kuvvendirici(Ö+ZT+YF+kuv)

ÖGE YAPISI	SES ÖSESE	Ö1	Ö2	ZT1	ZT2	ZT3	YF1	YF2	YF3	Kip zaman	Kişî	Kuv	C.N.
Ö+ZT+ YF+kuv		Tm(Tym(S(Z(A+z(bul)))+s(-ki)))+ Tnn(Tm(Tym(S)+Tnn(A))))		Z(A+z(çık))			A(S)			Basit		Kuv(-dür)	1-439
Ö+ZT+ YF+kuv		Tm(Tym(S)+Tnn(A))		Z(Cc(AZrf Ö(Z+S))+kpz(şart))			A(Zrf Ö(Z+S))			Basit		Kuv(-ır)	2-68
Ö+ZT+ YF+ZT+ Ö+YF+ YF+kuv		Tm(Tym(Tm(Tnn(A+tnn)))+ Tym)+Tnn(A+tnn))	Bağ Ö Tm1(Tym(S)+ Tnn(A))+ Tm2(Tym(S)(Z(A+z(gibi))))+ Tnn(A))		Z(Tm(Tym(Tnn(A+tnn)))+ Tnn(A+tnn)))+z(bul))					Basit+ Basit+ Basit		Kuv(-ır)	4-202
ZT+Ö+ YF+kuv	Zm			Z(Cc(ZT(Z(BA+z(yak))))+YF(BF))+ z(-ince))			A(Kıs Ö(Çık Ö Z(Tm(Tym(A+ty)) +Tnn(A(Cc(YF(F)) +a(-maa))+tnn)) +z(çık))+Zrf Ö Z(S))))))					Kuv(-ır)	4-205

Ö+YF+ kuv+ZT	Tm(Tyn(S(Z(Tm (Tyn(A+tn)+ Tnn(A+tnn)))+ z(bull))+s(-ki)))+ Tnn(A))	Z					A(S(F+s))		Basit	Kuv(-tur)	I-25
Ö+YF+ kuv+ZT	ÇA+kuv(de)	Z					A(Tm(Tyn(Bağ Ö Tyn1(S(Z(Tm(Tyn (S)+Tnn(A))+z(bul)))+s(-ki)))+Bağ E (yahut)+Tyn2(A(Z(Zm+z(-dan sonra))+çe)+tnn))) +Tnn(A+tnn))) E(değil)			Kuv(-dir)	I-243
Ö+YF+ ZT+kuv	Tm(Tyn(Ünv Ö (BA+Ünv A +tn)+Tnn(A+tn n))+kuv ed(de)	Z(Tm(Tyn(Tm(Tyn(S (Tkr Ö(S+S))) +Tnn(A)))+Tnn(A+ tnn))+z(-e kadar))					A(S(F+s))		Basit	Kuv(-tur)	I-253
Ö+YF+Z T+YF+ kuv	Zm	Z+kuv ed(dia)					A(Zrf Ö(Z+S))		Basit	Kuv(-dir)	I-249
YF+kuv+ Bağ E(ki) +Ö+Ö+Z T+ YF	ÇA	ÇA	Z(Tm(Tyn(S(CcZT(Z(Tm(Tnn(A+tnn)))+ z(yak)))+YF(F))+ s(-an)))+Tnn(A))+ z(çik))				A(S(BF+s))		Basit	Kuv(-tur)	I-304

2.1.3.6. Özne, zarf tümleci, yüklem fiil, edat, kip zaman(Ö+ZT+YF+E(değil), kpz)

ÖGE YAPISI	Ö1	Ö2	ZT1	ZT2	ZT3	ZT4	YF1	YF2	YF3	Kip zaman	Kisi	Kuv	C.N.
Ö+YF+E(değil)+kpz(öy)+Ö+ ZT+ZT+YF+ZT+ZT+YF+ kpz(öy)		Tm(Tnn(A+tnn))+ kuv ed(de)	Z(Tm(Tnn(AZ(Tm(Tyn(S)+ +tnn))+z(bul l))	Z(Tm(Tyn(S)+ Tnn(A))+ z(bul))	Z(Tm(Tyn(S) Tkr Ö)))+Tnn(A) +z(bul))	Z(Tm(Tyn(Tm(A Tyn(S)+Tnn(A)) +tyn)+Tnn(A+ tnn)))+E(değil s))				Öykü kpz+ Basit+ Öykü kpz			4-254
Ö+ZT+YF+kpz(öy)+E(değil) +Soru E(mi)	Bağ Ö(A+A)		Z(Tm(Tnn(A +tnn))+ z(yak))				A(S(F+s))+E(de ğil)+Soru E(mi)			Öykü kpz			2-107
ZT+Ö+YF+E(değil)+kpz(öy)Zm	Zm		Z				A(S)+E(değil)			Öykü kpz			2-193
ZT+ZT+Ö/ZT/+YF+E(değil) +kpz(öy)	Bağ Ö(Tm1 (Tyn(S)+Tnn(A)))+ZT(Z+z (çık)))+kuv ed(da)/+Tm2(Tyn(S)+ Tnn(A))						A(S(F+s))+ E(değil)			Öykü kpz			3-67

2.1.3.7. Özne, nesne, yüklem fiil, (Ö+N+YF)

ÖGE	SES Ö,SES E ve SES	Ö1	N1	N2	YF1	YF2	YF3	Kip zaman	Kişi	Kuv	C.N.
Ö+N+YF		Zm	A(Cc(Ö(A(S(Cc(N(A+nsm)+YF(F))+s(- am))))+YF(A)+kuv(-dir)))		A(S(F+s))			Basit			I-105
Ö+N+YF		A	Trn(Trn(A(S(Cc(N(A)+YF(F))+s- acak)))+trn))+nsm		A(S(F+s))			Basit			I-225
Ö+N+YF		A(S(Cc(ZT(Z(Trn(Trn(A+trn)) +z(yak)))+YF(F))+s(-en)))	A(S(Cc(ZT(Z(Trn(Trn(A+trn)))+z(yak)) +YF(F))+s(-en))+nsm		A(S(BF+s))			Basit			I-276
Ö+N+YF		Trn(Tyn(Trn(Tyn(A+trn))+Trn(A +trn))+trn))+Trn(A(Cc(ZT(Z +ZT(Z(A+z(-la)))+ YF(BF))+a(-ma))+trn))	Trn(Tyn(Tyn(A+trn))+Trn(A(S(Cc(ZT(Z(S Trn(Tyn(S)+Trn(A))+s(-in))))+YF(F)) +s(-duk)))+trn))+nsm		A(S(F+s))			Basit			I-307
Ö+N+YF		ÖA	Trn(Tyn(A+trn))+Trn(Trn(Tyn(S)+Trn(A))+trn))+nsm		A(S(F+s))			Basit			I-358
Ö+N+YF		Zm	A+nsm		A(S(F+s))			Basit			I-462
Ö+N+YF		Ünv Ö(ÖA+Ünv A)	Trn(Trn(A+trn))+nsm		A(S(F+s))			Basit			I-476

$\dot{O}+N+YF$	$\dot{O}A$	$Tm(Tyn(SZ(Tm(Tm(A+tnn))+z(bul))+s(-ki))+Tnn(A))+nsn$	$Tm(Tyn(SZ(Tm(Tm(A+tnn))+z(bul))+s(-ki))+Tnn(A))+nsn$	$A(S(F+s))$					Basit		1-481
$\dot{O}+N+YF$	$Tm(Tyn(A+tnn))+Tnn(A+tnn))$	$Tm(Tyn(SZ(Tm(Tyn(SZrf \dot{O}(Z+S)))$	$+Tnn(A))+z(bul))+s(-ki))+Tnn(A) +nsn$	$A(S(DF+s))$					Basit		2-85
$\dot{O}+N+YF$	Zm	$Tm(Tyn(Zm+tnn))+Tnn(A(S(CcN(BA)+$	$YF(F))+s(-duk))+tnn))+nsn$	$A(S(F+s))$					Basit		2-124
$\dot{O}+N+YF$	$Tm(Tyn(BA+tnn))+Tnn(A+tnn))$	A+nsn		$A(S(F+s))$					Basit		2-214
$\dot{O}+N+YF$	BA	$Tm(Tyn(S)+Tnn(Tm(Tyn(S))+Tnn(Tm(Tyn(A)+Tnn(A+tnn))))))$		$A(S(F+s))$					Basit		2-219
$\dot{O}+N+YF$	A	$Tm(Tm(A+tnn))+nsn$		$A(S(F+s))$					Basit		3-107
				Bag \dot{O}							
$\dot{O}+N+YF$	BA	$Tm(Tyn(SZ(Tm(Tyn(A+tnn))+Tnn(A+tnn))+z(bul))+s(-ki))+Tnn(Tm(Tyn(A)+Tnn(A+tnn))))+tnsn$		$YF1(A(S(F+s)))$ $YF2(A(S(F+s)))$ $YF3(A(S(BF+s)))$					Basit+		4-67
$\dot{O}+N+YF$	$Tm(Tnn(A(CcN(Tm(Tyn(Zm+tnn))+Tnn(A+tnn))+nsn))+YF(A)+a(-ma))+tnn))$										4-201
$\dot{O}+N+YF$	$\dot{O}A$	Bag \dot{O}	$A1(CcN(Tm(Tm(A+tnn))+nsn)+kuv ed(da))+YF(A(S(F+s)))+A2(CcN(Tm(Tyn(S)+Tnn(A))+nsn)+kuv ed(de)+YF(A(S(F+s)))+sh))$	$Bag \dot{O}Ccl(Bag E(e\dot{g}er)+Zl(Z))+YF(BF+part)+kpz(oy)+Zl(Zlkr \dot{O}(S+S)))+N(Tm(Tm(A+tnn)))$							1-176

Ö+N+YF +YF		A		A+nsn				Bağ Ö(Bağ E(ne)+(F+s) +şh+Bağ E (ne de) (F+s)+şh)						Basit+Basit			1-346
Ö+N+YF +YF		ÖA		A+nsn				A(S(F+s))						Basit+ Basit			2-352
Ö+YF+B ağ																	
E(Ama)+ YF+N		A		Tm(Tmn(A+tmn))+nsn				A(S)						Basit			2-30
Ö+YF+N				Tm(Tyn(S)+Tmn(Tm(Tyn(S) Tm(Tyn(S)+Tmn(A))+s(-h))) +Tmn(A))))				A(S(F+s))						Basit			1-114
Ö+YF+N		ÇA		A+nsn				A(S(BF+s))						Basit			1-326
Ö+YF+N +YF		A		A+nsn				A(S(F+s))						Basit			1-130
Ö+YF+N +YF				Tm(Tyn(Tm(Tyn(S)+Tmn(Tm(Tyn(S)+ Tmn(Tm(Tyn(A)+Tmn(A+tmn))))))+tyn)+ Tmn(A+tmn))													3-227
Ses+Ö+N +YF	in şallah			Tm(Tyn(Zm+tyn)+Tmn(A+tmn))+nsn+ kuv ed(da)				A(S(F+s))						Basit			4-54

Bağ E(ve)+Ö +N+YF	Tm(Tyn(S)+Tnn(A))	Tm(Tyn(Tm(Tyn(A+ty)))+Tnn(A+tn)))+ Tnn(A(S(Cc(Ö(Zm)+YF(F))+s(-duk)))+tn)))+nsn	A(S(BF+s))	Basit	2-210
N+Ö+YF	Zm	Tm(Tyn(A(S(Cc(N(A+sn)+YF(F))+s(-an)))+ty)))+Tnn(A(S(Cc(Ö(Ünv Ö(BA+Ünv A)))+YF(F))+s(-duk)))+tn)))+nsn	A(S(F+s))	Basit	1-271
N+Ö+YF +YF	Zm+kuv ed(de)	Tm(Tnn(A(S(Cc(N(Zm)+YF(F))+s(-dik)))+tn)))+nsn	A(S(F+s)) Basit+ Basit	Basit+ Basit	2-351
N+YF+Ö +N	ÖA	A(Cc(Ö(Zm)+N(A+nsn)+YF(A(S(F+ emir))))))	A(S(F+s)) Basit	Basit	4-126
Ö+N+YF	Zm	Zm	A(S(F+s))	Basit	2-32 C1
Ö+YF+N +YF	Ünv Ö(BA+Ünv A)+kuv ed(de)	A(Cc(YF(A(S(F+emir)))))+Gös E(i(ste))	A(Tm(Tyn(S)+ Tnn(A))) A(S(F+s))	Öykü kpz	2-283 C2

2.1.3.8. Özne, nesne, yüklem fiil, kip zaman (Ö+N+YF+kpz(öy))

ÖGE YAPISI	SES Ö,SES E ve SES	Ö1	Ö2	N1	N2	YF1	YF2	Kip zaman	Kişi	Kuv C.N.
Ö+N+YF+kpz(öy)		ÖA		Zm		A(S(F+s))		Öykü kpz		1-70
Ö+N+YF+kpz(öy)		Tm(Tm(A+tm))		Tm(Tyn(S)+Tm(A))+ nsn		A(S(BF+s))		Öykü kpz		1-190
Ö+N+YF+kpz(öy)		BA+kuv ed(de)		Zm+nsn		A(S(F+s))		Öykü kpz		2-142
Ö+N+YF+kpz(öy)		Tm(Tyn(A)+Tm(Bağ Ö (Tm1(A+tm))+Tm2(A+ tm))))		A+nsn		A(S(BF+s))		Öykü kpz		2-167
Ö+N+YF+kpz(öy)		Tm(Tyn(S)+Tm(Tm(Tyn(S) S)+Tm(A))))		ÖA+nsn		A(S(F+s))		Öykü kpz		2-187
Ö+N+YF+kpz(öy)		BA		Zm+nsn		A(S(F+s))		Öykü kpz		2-224
Ö+N+YF+kpz(öy)		BA		Tm(Tyn(S)+Tm(Tm(Tm(Tyn(S) Tyn(S)+Tm(Tm(Tyn(S) +Tm(A))))))		A(S(F+s))		Öykü kpz		2-238
Ö+N+YF+kpz(öy)		Zm		Tm(Tm(Zm+tm))+Tm(Tm(Tyn(S)+Tm(A))+ tm))+nsn		A(S(F+s))		Öykü kpz		2-276

Ö+N+YF+kpz(öy)			Z _m +kuv ed(de)				A(CeZT(Z(A+z(bud))))+ Ö(Tm(Tyn(S)+Tnn(Tm(Tyn(A)+Tnn(A+tnn)))))+ YF(A))	A(S(F+s))	Öykü kpz	2-284	
Ö+N+YF+kpz(öy)			A				Z _m	A(S(F+s))	Öykü kpz	2-307	
Ö+N+YF+kpz(öy)			BA				Tm(Tyn(A+tnn))+Tnn(Tm(Tyn(S)+Tnn(A))+tnn)+nsn	A(S(F+s))	Öykü kpz	2-325	
Ö+N+YF+kpz(öy)			ÖA				Tm(Tyn(S)+Tnn(A))	A(S(F+s))	Öykü kpz	3-20	
Ö+N+YF+kpz(öy)			ÖA				Tm(Tyn(A)+Tnn(A+tnn))+nsn	A(S(F+s))	Öykü kpz	3-109	
Ö+N+YF+kpz(öy)			Z _m +kuv ed(da)				Tm(Tyn(Bağ Ö(Tyn1(Tm(Tm(Tm(Tyn(S)+Tnn(A))+tnn))+tyn))+Tyn2(S(Tm(Tyn(S)+Tnn(A))+s(-ü)))+Tyn3(Tm(Tnn(S(Tm(Tyn(S)+Tnn(A))+s(-ü))+tnn))+tyn)))+Tnn(Tm(Tyn(S)+Tnn(A))+tnn))+nsn+kuv ed(bile)	A(S(F+s))	Öykü kpz	3-145	

Ó+N+YF+kpz(öy)								Tm(Tyn(Bağ Ó {S}(CeZT(ZTm(Tyn(A+tyr)+Tnn(Tm(Tyn(S)+Tnn(A))))+z(qk))) YF(F)+s(-an))+S2(Tm(Tyn(SZrf Ó(Z+S))) +Tnn(A))+s(-l))+S3(Ce {ZT(ZCeN(Tm(Tyn(Tm(Tyn(S)+Tnn(A))+ tyr)+Tnn(A+tnn))+nsn) +Ó(TmsTYnt(S)+Tnn(A)))+YF(A(SDF+şar))))))+YF(BF))+s(-mez))) +Tnn(Tm(Tyn(S)+Tnn(A A))))+nsn	A(S(F+s))	Öykü kpz	3-242
Ó+N+YF+kpz(öy)								Bağ Ó(NI(BA+nsn) +kuv ed(da)+N2(Tm (Tyn(SCeYF(BF))+ s(-mş)))+Tnn(Tm (Tyn(A)+Tnn(A+tnn))) +nsn)+kuv ed(da))	A(S(F+s))	Öykü kpz	4-252
Ó+N+YF+kpz(öy)								Tm(Tyn(S)+Tnn(A)) Tm(Tyn(SZ))+Tnn(Tm(Tyn(S)+Tnn(A))) Tm(Tnn(A+tnn))	A(S(F+s))	Öykü kpz	4-306

Ö+N+YF+kpz(şart)		$Tm(Tyn(Bağ \text{ Ö}(S) + Sz(Tkr \text{ Ö}(S+S)))) + Tnn(Tm(Tyn(S) + Tnn(A))))$		$Tm(Tyn(A+ty)) + Tnn(A+tnn) + nsn$		$A(S(F+s))$	Şart kpz	2-171
Ö+N+YF+N+YF+kpz(öy)	ÖA			$Tm(Tyn(S) + Tnn(A)) + nsn$	Bağ Ö (Nl(Tm(Tyn(Tm(Tyn(S)+nn(A)))+ty)))+Tnn(A+tnn))nsn)+N2(Tm(Tnn(A+tnn))+nsn))	$A(S(F+s))$	Öykü kpz	1-129
Ö+N+YF+Ö+YF+kpz(öy)	ÖA		$Tm(Tyn(A) + Tnn(A+tnn))$	A+nsn		$A(S(F+s))$	Basit+ Öykü kpz	3-41
Ö+YF+kpz(öy)+N+Ö+YF+kpz(öy)	$Tm(Tyn(Zm+ty)) + Tnn(Tm(Tyn(S) + Tnn(A))) + kuv$ ed(daha)		$Tm(Tyn(A) + Tnn(A+tnn))$	$Tm(Tyn(Zm+ty)) + Tnn(A+tnn) + nsn$		$A(S(F+s))$	Öykü kpz+	4-255
Ö+YF+kpz(öy)+N+YF+kpz(öy)	BA			$Tm(Tyn(S(Kis \text{ Ö}Çk \text{ Ö}(Z(Tm(Tyn(S(Tm(Tyn(S) + Tnn(A)))) + Tnn(A) + z(çk)) + S)))) + Tnn(A))$		$A(S(BF+s))$	Öykü kpz	4-64
Ö+YF+N+YF+kpz(öy)	$Tm(Tyn(SZrf \text{ Ö}(Z(Tm(Tyn(A) + Tnn(A+tnn)) + z(gibi)) + S))) + Tnn(Tm(Tyn(S) + Tnn(A))))$			$Tm(Tyn(Tm(Tyn(S(Cd \text{ ZT}(Z(Kis \text{ Ö}Çk \text{ Ö}(Z(A+z(çk)) + Z(A+z(yak)) + YFF)) + s(-an))) + Tnn(A)) + ty)) + Tnn(A+tnn) + nsn$		$A(S(F+s))$	Basit+ Basit	2-159

Beğ E(Ama) +Ö+N+YF+kpz(öy)		Zm				$Tm(Tyn(Tm(Tnn(A(Cc(N(Zm)+YF(F)+a(-ma))+tnn)))+Tnn(A(S(Cc(YF(F))+s(-ük)))+tnn)))+nsn$		A(S(F+s))	Öykü kpz		3-68
Beğ E(ve)+Ö+N+YF+kpz(öy)		BA				$Tm(Tyn(A+tnn)+Tnn(A+tnn))+nsn$		A(S(F+s))	Öykü kpz		3-70
Beğ E(ve)+Ö+N+YF		$Tm(Tyn(S)+Tnn(A))$				$Tm(Tyn(Tm(Tyn(A+tnn)+Tnn(A+tnn))+tnn)+Tnn(A+tnn))+tnn)+Tnn(A(S(Cc(O(Zm)+YF(F))+s(-duk))+tnn)))+nsn$		A(S(BF+s))	Basit		2-210
E(ve)+Ö+N+YF+kpz(öy)		$Tm(Tyn(S)+Tnn(Ünv Ö (BA+Ünv A)))$				$A(Cc(N(Ünv Ö (BA+Ünv A)+nsn)+YF(F)+a(-mek)))+Tnn(A(S(Cc(O(Zm)+YF(F))+s(-duk))+tnn)))+nsn$		A(S(F+s))	Öykü kpz		3-186
N+Ö+YF+kpz(öy)		$Tm(Tyn(A)+Tnn(A+tnn))$				$Tm(Tnn(Tm(Tyn(S(Tkr(O(A+A)))+Tnn(A))+tnn)))+nsn$		A(S(F+s))	Öykü kpz		1-154
N+Ö+YF+kpz(öy)		$Tm(Tyn(A)+Tnn(A+tnn))$				$Tm(Tyn(A+tnn)+Tnn(A+tnn))+nsn$		A(S(F+s))	Öykü kpz		2-74

N+Ö+YF+kpz(öy)	Zm						Im(Tyn(A+ty)))+Tnm(A S(CcZT(ZTm(Tym(S +Tnm(A))+z(yak))))+YF(F) F))+s(-tik)))+nsn	A(S(F+s))	Öykü kpz				2-141
	Bağ Ö(Tm1(Tyn(BA)+Tnm(A+ tmm))+Bağ E(bir de)+Tm2(Tyn(Tm(Tyn(A)+Tnm(A+ tmm))+ty)))+Tnm(Tm(Tyn(S)+Tnm(A)+tmm))))						BA+nsn+Bağ E(ise)	A(S(F+s))	Öykü kpz				2-153
N+Ö+YF+kpz(öy)	Zm						Im(Tnm(A+tmm))+nsn	A(S(F+s))	Öykü kpz				2-282
	Bağ Ö(CA1+ÇA2 +Tm(Tyn(S)+Tnm(BA)))+ kuv ed(bile)						A+nsn	A(S(F+s))	Öykü kpz				3-116
N+Ö+YF+kpz(öy)	Bağ Ö(CA1+ÇA2 +Tm(Tyn(S)+Tnm(BA)))+ kuv ed(bile)						Im(Tyn(S)+Tnm(Tnm(Tyn(S)+Tnm(A))))+nsn	A(S(F+s))	Basit+ Öykü kpz				3-132
Ö+N+N+YF+kpz(öy)							Im(Tyn(S)+Tnm(A)+ tmm))	Tnm(Tyn(S)+Tnm(A))+ nsn	Öykü kpz				1-180
Ö+N+Ö+N+YF+kpz(öy)	Zm					Zm	A(S)	A(S)	Öykü kpz				2-289

2.1.3.9. Özne, nesne, yüklem fiil, kişi (Ö+N+YF+şh)

ÖGE YAPISI	SES Ö,SES E ve SES	Ö1	N1	N2	VF1	VF2	Kip zaman	Kişi	Kuv	C.N.
Ö+N+YF+şh		Z _m	Z _m +n _{sn}		A(S(F+s))		Basit	2. TK		1-426
Ö+N+YF+şh		Z _m	Z _m +n _{sn}		A(S(F+s))		Basit	1. ÇK		4-105
Ö+N+YF+şh		Z _m	A(Cc(ZT(Z(T _m (T _{yn} (Z _m +T _{yn})+T _{nn} (A+tmn))+z(bul))))+Ö(T _m (T _{yn} (S)+T _{nn} (a)))+YF(A))		A(S(F+s))		Basit	1. TK		4-220
Ö+N+YF+şh		Z _m	T _m (T _{yn} (Z _m +T _{yn}))+T _{nn} (A(S(Cc(ZT(Z(T _m (T _{yn} (S)+T _{nn} (A)))+N(A)+YF(F))+s(-dik)))+tmn))+n _{sn} +kuv ed(ki)		A(S(F+s))		Basit	1. TK		4-296
Ö+N+YF+şh+Ses Ö	T _m (T _{nn} (T _{yn} (S)+T _{nn} (A)))+T _{yn}	Z _m	Z _m		A(S(F+Istek))			1. TK		1-104
Ö+N+YF+şh+Ses Ö	T _m (T _{nn} (T _{yn} (S)+T _{nn} (A)))+T _{yn}	Z _m	Z _m		A(S(F+Istek))		Basit	1. TK		1-106

Ses+YF+şh+kuv ed(ki)+N+Ö+YF+şh	ÇA	Zm	A(Cc(ZT(Z(Tm(Tyn(A+lyn) +Tnn(A+tnn)))+z(yak))))+ YF(BF))+a(-ma))+nsn	A(S(F+emir))+kuv ed(ki)	A(S(BF+s))	Basit+ Basit	1. ÇK+ 1. ÇK	4-198
N+YF+kuv ed(de)+Ö+YF+şh+So ru E(mi)		Tm(Tyn(S)+Tnn(Tm(Tyn(S)+Tnn(BA))))	Tm(Tyn(Bağ Ö(S1(Tm(Tyn(Tm(Tyn(S)+ Tnn(A))+lyn))+Tnn(A+tnn)))) +S2(Tm(Tyn(A)+Tnn(A)))+ S3(Tm(Tyn(A)+Tnn(A+tnn))))+Tnn(Ünv Ö(BA+Ünv A)))+nsn	A(S(BF+s)) +Soru E(mi)	Basit+ Basit	1. ÇK	4-12	
N+Ö+N+YF+şh		Bağ Ö(A1(SCc(YF (F))+(-en)))+ kuv ed(de)+A2(S (Cc(YF(F))+s(- en)))+ kuv de(de))	Tm(Tyn(Bağ Ö(S1+S2(Z(Tm(Tyn(Tm(Tyn(S)+ Tnn(A)))+Tnn(A+ tnn))+z(bul))))+ Tnn(Tm(Tyn(S)+ Tnn(Tm(Tyn(A)+ Tnn(A+tnn))))))	A(S(F+s))	Basit	3. ÇK	2-32 C2	

2.1.3.10. Özne, nesne, yüklem fiil, kişi, kip zaman (Ö+N+YF+şh+kpz(öy))

ÖGE YAPISI	SES Ö,SES E ve SES	Ö1	NI	YF1	Kip zaman	Kişi	Kuv	C.N.
Ö+N+YF+şh+kpz(öy)		A(S(Cc(N(Tm(Tyn(S)+Tnn(A))+nsn)+ZT(Zrf Ö(Z+Z(A+z(yak))))+ZT(Z(BA+z(bul))))+YF(F)+s(-en))+çe)	Tm(Tyn(Tm(Tyn(S(Cc(ZT(Z(A+z(-e kadiar))))+ZT(Z(A+z(-le))))+YF(F))+s(-nuş)))+Tnn(Tm(Tyn(S))+Tnn(A))))+tyin)+Tnn(A(S(Cc(YF(F))+s(-dük))))+trn)))+n sn	A(S(F+s))	Öykü kpz	3 ÇK		3-131

2.1.3.11. Özne, nesne, yüklem fiil, kuvvetlendirme (Ö+N+YF+kuv)

ÖGE YAPISI	SES Ö,SES E ve SES	Ö1	NI	YF1	Kip zaman	Kişi	Kuv	C.N.
Ö+YF+kuv+N+YF		A	Zm+nsn	A(S(DF+s))	Basit+ Basit		Kuv(-tir)	2-80
Ö+YF+kuv+N+YF		BA	Zm+nsn	A(Tm(Tyn(S)+Tnn(A)))	Basit		Kuv(-dur)	2-81
Gös E(işte) +Ö+YF+kuv+N+YF		Tm(Tyn(S))+Tnn(Tm(Tyn(S(Cc(YF(F))+s(-muş)))+Tnn(Tm(Tyn(S(Cc(YF(F))+s(-an)))+Tnn(A))))))	Tm(Tnn(Tm(Tyn(S))+Tnn(A)))+trn)))+n sn	A(S(BF+s))	Basit		Kuv(-dir)	4-154

2.1.3.12. Nesne, özne, yüklem fil+kişi, kip zaman (N+Ö+YF+şh+kpz(öy))

ÖGE YAPISI	N1	YF1	YF2	YF3	Kip zaman	Kişi	Kuv	C.N.
N+YF+kpz(şar)+şh+Ö+YF+kuv+ YF+kuv	Ünv Ö BA+Ünv A)+nsn ş))	A(S(BF+ ş))	A(S(Zrf ÖZ(Tm(Tyn(A+tn)) +z(kadar))+S)))	A(Tm(Tyn(Tm(Tyn(S)+Tnn(Tm(Tyn(A)+Tnn(A+ tnn))))+tn)+Tnn(A+tnn))))	Şart kpz	İ ÇK	Kuv(-dir)+ Kuv(-dur)	4-208

2.1.3.13. Nesne, zarf tümleci, yüklem fil (N+ZT+YF)

ÖGE YAPISI	SES Ö.SES E ve SES	ZT1	ZT2	ZT3	ZT4	ZT5	N1	N2	N3	YF1	YF2	YF3	YF4	Kip	Kişi	Kuv	C.N.
N+ZT+YF		Z(Tm(Tnn(A+tnn)) +z(yak))					Tm(Tyn(S(Tm(Tnn(A(S(CcZT(Z(A+ z(çık)))+YF(F))+ş(- dik))+tnn))))+Tnn(Tm Tyn(S(Kis Ö(Yahn Ö(A+A))))+Tnn(A))))+nsn			A(S(F +s))				Basit			İ-38
N+ZT+YF		Z(A+z(çık))								A(S(F +s))				Basit			İ-120

N+ZT+YF	Z(A)	Tm(Tyn(S(CcÖ(Bağ Ö(A+Tm(Tyn(S)+ Tnn(A))))+YF(F))+ s(-an)))+Tnn(A))+nsn	A(S(F +s))	Basit					1-230
N+ZT+YF	Z(Tm(Tyn(A+ty n)+Tnn(A+tnn)))+ z(yak))	A+nsn	A(S(B F+s))	Basit					1-267
N+ZT+YF	Z(BA+z(bul))	Tm(Tyn(A+ty n)(A+tnn))+nsn	A(S(F +s))	Basit					1-400
N+ZT+YF	Z(Tm(Tyn(Tm(Tnn(A+tnn))+ty n)+ Tnn(A+tnn)))+ z(yak))	Tm(Tnn(A+tnn))+nsn +kuv ed(da)	A(S(F +s))	Basit					1-407
N+ZT+YF	Z(Tm(Tyn(Tm(Tyn(Bağ Ö(S1 (Z(A+z(bul))+s(-ki))+S2+S3))+Tnn(Tm(Tyn(A)+Tnn(A+tnn))+ty n)+Tnn(Tm(Tyn(S)+Tnn(Tm(Tyn(S)+Tnn(A))))+tnn))+z(yak))	A+nsn	A(S(F +s))	Basit					1-466
N+ZT+YF	Z(Tkr Ö(S+S))	A+nsn	A(S(F +s))	Basit					1-469

N+ZT+YF	Z(S(Ce(ZI(Z(Tm(Tm(A+tm)))+z(-le))) + YF(F)))+s(-mus)))+z(gbi))	Tm(Tyn(A)+Tm(A+tm)))+nsn	A(S(F+s))	Basit	2-225
N+ZT+YF	Z(Tm(Tyn(A+tm)))+Tm(A+tm)))+z(yak))	Tm(Tm(A+tm)))+nsn+kuv ed(da)	A(S(F+s))	Basit	2-338
N+ZT+YF	Z(Tm(Tyn(S)+Tm(A)))+z(yak))	Tm(Tyn(S(Tm(Tyn(S)+Tm(A)))+s(-luk))) + Tm(Tm(Tyn(S)+Tm(Tm(Tyn(S)+Tm(A)))))))+nsn	A(S(F+s))	Basit	3-232
N+ZT+YF	Z(Zm+z(kadar))	Tm(Tyn(Bag Ö(Tyn1(A+tm))+kuv ed(da)+Tyn2(A+tm))+kuv ed(da)+Tyn3(BA+tm))+kuv Eed(da)))+Tm(A(S(Ce(YF(BF)))+s(-duk)))+tm)))+nsn	A(S(F+s))	Basit	4-209

N+ZT+YF+ ZT+YF	Z(BA+z(yak))	Z(Tm(Tyn(S) +Tnn(Tm(Tyn S))+Tnn(A)))	Tm(Tnn(A+tnn))+nsn	A(S(F +s))	A(S BF+ s))	Basit+ Basit	2-226
N+ZT+YF+ ZT+YF	Z(CcZT(Z)+YF(F)))+z(-up))	Z(Tm(Tyn(A+ Tnn(Tm(Tyn(A+ Tnn(A+ Tnn)))+z(yak)))	Tm(Tnn(A+tnn))+nsn	A(S(F +s))	A(S F+s))	Basit+ Basit	3-159
N+ZT+ZT+ YF	Z(Tm(Tyn(S)+Tnn (A))+z(-e kadar))	Z	Tm(Tyn(SCcYF(F)) +s(-an)))+ Tnn(A))+ nsn	A(S(B F+s))		Basit	1-75
N+ZT+ZT+ YF	Z	Z(Tm(Tyn(S) +Tnn(A))+ z(yak))	Tm(Tyn(S)+Tnn(A)) +nsn	A(S(F +s))		Basit	1-164
N+ZT+ZT+ YF	Z(Zrf Ö(Z+Z))	Z	A+nsn	A(S(F +emir))+kuv sd (hele)		Basit	1-424
N+ZT+ZT+ ZT+YF	Z(Cc(YF(F))+ z(-up))	Bağ Ö(Z1(A+z(yak))+Z2 (Tm(Tyn(S)+ Tnn(Tm(Tyn(S))+Tnn(A))))+z(yak)))	Tm(Tnn(A+tnn))+nsn	A(S(F +s))		Basit	1-47

N+YF+ZT	$Z(Tm(Tyn(A+Tyn)+Tnn(A+Tnn))+z(yak))$					$Tm(Tyn(A)+Tnn(A+Tnn))$				A(S(F+s))			Basit		1-60
N+YF+ZT	$Z(Tm(Tnn(A+Tnn))+z(yak))$					$Tm(Tyn(A+Tyn)+Tnn(A(S(Cc(ZT(Z)+YF(A(S(BF+s))))+Tnn)))+nsn+kuv ed(da))$				A(S(F+s))			Basit		1-170
N+YF+ZT+YF	$Z(Tm(Tyn(S)+Tnn(A))+z(yak))$					A+nsn				A(S(F+s))			Basit+Basit		1-402
N+YF+ZT+YF+ZT+YF	$Z(Zm+z(yak))$					$Z(Cc(YF(A(Tm(Tyn(S(ZrfO(Z+S))+Tnn(A))))+Apz(oy))+z(dive)))$				A(S(A(S(F+s)))			Basit+Basit+Basit		3-155
N+YF+ZT+ZT+YF	$Z(A+z(yak))$					$Z(Cc(O(Tm(Tnn(A+Tnn))+YF(F))+z(-ip))+kuv ed(da))$				A(S(BF+s))			Basit		1-223
N+YF+N+ZT+YF+N+ZT+YF	Z					$Z(Z(Tm(Tyn(S)+Tnn(A))+z(yak)))$				A(S(A(S(BF+F+s)))			Basit+Basit+Basit		4-287

ZT+N+YF	Z(TmTyn(BA+ty n)+Tnn(A+tnn)) +z(bul))					BA+nsn		A(S/B F+s))		Basit		I-63
ZT+N+YF	Z(CcZT(Z(Tm Tyn(TmTyn(A) +Tnn(A+tnn)) +ty)) +Tnn(A+tnn)) +z(yak)))+YF(F) +z(-up))					Bağ Ö(Ses Ö1(Tkr Ö (Tm(Tnn(A+tnn)) +Tnn(Tnn(A+tnn)))+ Ses Ö2(Tm(Tnn(Tm (Tyn(S)+Tnn(A))+tnn)))C(YF(A)+kpz(oy)+Ö(Tm(Tyn(S)+Tnn (A(S(CcZT(Z(Tm (Tyn(A+ty)))+Tnn(A +tnn))+z(yak)))+YF(F)) +s(-en))+çe))))))		A(S/F +s))		Basit		I-98
ZT+N+YF	Z(S)					A(CcZT(Z(CcZT(Z (A+z(yak)))+YF(F)) +z(-ip)))+YF(A(S(BF+s)))+şh))		A(S/F +s))		Basit		I-132
ZT+N+YF	Z(CcÖ(TmTyn(A)+Tnn(A+tnn)))+ YF(F))+z(-anca))					Tm(Tnn(A+tnn))+nsn		A(S/F +s))		Basit		I-155
ZT+N+YF	Z(TmTyn(S(Z(Tm Tyn(S)+Tnn(A)) +z(gibi))))+Tnn(A) +z(-e karşılık))					Tm(Tyn(S)+Tnn(A))		A(S/F +s))		Basit		I-186

ZT+N+YF	Z(Tkr Ó(Z1(Cc(YF(F))+ z(-up))+Z2(Cc(YF(F))+z(-up))))	Tm(Tyn(A+ryn))+Tnn(Tm(Tyn(S(Z(A+z(gibi))))+Tnn(A)+tnn))	A(S(F+s))	Basit	I-211
ZT+N+YF	Z(Tm(Tyn(Bağ Ó(A+Bağ E(ile)+Ünv Ó(BA+Ünv A))) +Tnn(A+tnn))+ z(bul))	A(Cc(YF(Tm(Tyn(S(Cc(ZT(Z)+YF(F))+s(-en))))+Tnn(Tm(Tyn(S)+Tnn(A))))+ kuv(-tur)))	A(S(F+s))	Basit	I-245
ZT+N+YF	Z(Tm(Tyn(S(Tm(Tyn(Tm(Tyn(Tm(Tyn(S(Cc(ZT(Z(A+z(bul)))+YF(F))+s(-ms))))+Tnn(Tm(Tyn(S)+Tnn(A)))) +ryn))+Tnn(Tkr Ó(A+tnn+A+tnn)))) +Tnn(A(S(Cc(YF(F))+s(-duk))))+tnn)))+Tnn(A))+ z(bul))	Tm(Tyn(A+ryn))+Tnn(A+tnn))	A(S(D F+s))	Basit	I-281
ZT+N+YF	Z(Cc(YF(A)+kuv(dnr)))	Tm(Tyn(Tm(Tyn(A)+Tnn(A+tnn))+ryn))+ Tnn(Bağ Ó(Tnn)(A+tnn)+nsn+Tnn2(A+tnn)+n.sn))	A(S(F+s))	Basit	I-301

ZT+N+YF	Z						A+nsn			A(S(F+s))				Basit		1-455
ZT+N+YF		$Z(Tm(Tyn(S(A+sk-1))) + Tnn(Tm(Tyn(S(A)) + Tnn(A)))) + z(pk))$					$Tm(Tnn(Tm(Tyn(Bag \ O(S(CdZT(Bag \ O(Z1(A+z(bul))) + YF(F)) + z(bul)))) + YF(F)) + s(-dik))) + S2 + Bag E(ama) + S3(Tkr \ O(A+A))) + Tnn(A)) + tnn) + nsn$			A(S(F+s))				Basit		2-6
ZT+N+YF		$Z(Tm(Tyn(A+yn)) + Tnn(A+tn)) + z(yak))$					$Tm(Tyn(A+yn)) + Tnn(Tm(Tyn(Bag \ O(S1 + S2(Zrf \ O(Z+S)) + s(-l)) + S3)) + Tnn(A)) + tnn) + nsn$			A(S(F+s))				Basit		2-13

ZT+N+ZT+ ZT+YF	Z(CcZT(Z(CcN(Tm(Tnn(A+mn)))+ nsn)+O(Tm(Tyn(S) +Tm(Tm(Tyn(S)+ Tnn(A)))))+YF(F)) +z(-ip)))+N(Tm(Tyn(A+ty)))+Tnn(A+mn))+nsn)+ZT(Z)+ZT(Z(A+z(yak)))+YF(F)+z(-ip)) (Z+Z))	Z(Tm(Tyn(S(Tm(Tnn(A(S(CcYF (F))+s(-dik))) +mn))) + Tnn(A)) + z(yak))	Tm(Tyn(S(CcZT(Z(Tm(Tyn(A)+Tnn(A+ mn))+z(bul)))) + YF(F))+s(-mus))) + Tnn(A)) +nsn	A(S(F +s))	Basit	3-7							
ZT+YF+N+ YF	Z(A+z(gak))	Z(Tm(Tyn(Bağ Ö (Tyn1(Tm (Tyn(S)+ Tnn(A))+ ty)) +Tyn2(Tm (Tyn(S)+ Tnn(A)) +ty)))+ Tnn(A+ mn)) +z(yak))	A+nsn	A(S(F+s))	Basit+ Basit	2-327							
ZT+N+YF+ ZT+YF+ZT +N+ZT+YF +YF	Z Z(A+z(yak))	Z(Tm(Tnn(A+ mn)) + z(yak))	A+nsn	A(S(B F+s))	Basit+ Basit+ Basit+ Basit	1-17							

ZT+ZT+N+ YF	Z(Tm(Tyn(S)+Tnn (Tm(Tyn(S)+Tnn(A))))+z(-la))	Z(Bağ Ö(Z1(ÖA+ z(bul)))+Z2(Ö(A+z(bul))))									A						A(S(F +s))					Basit							3-22.6	
ZT+ZT+N+ YF	Z(A+z(bul))	Z(Tm(Tyn(S) Z(A+z(bul)))+ s(-ki))+Tnn (Tm(Tyn(S) Tm(Tyn(S)+ Tnn(BA)))+ s(-li)))+Tnn (A)+z(bul))										Tm(Tyn(Tm(Tyn Bağ ÖS1+S2(Cc YF (DF))+s(-an)) +S3(CcZT(ZTm(Tyn(S)+Tnn(A))+ z(yak)))+YF(F))+ s(-an))+S4(CcYF (DF))+s(-an))+S5(Cc YF(DF))+s(-an)))) +Tnn(BA))+Tnn(A+ Tnn))+nsn						A(S(F +s))					Basit							4-26.1
ZT+ZT+N+ YF	Z	Z																A(S(F +s))					Basit							4-31.4

ZT+ZT+N+ ZT+YF	Z	Z(CcZT(Z Tm(Tyn(A)+ Tnn(BA+tnn)) +z(yak)))+N(Tm(Tyn(S)+ Tnn(A)))+YF(F))+z(-ip))	A+nsn	A(S(F +s))	Basit	2-216
ZT+ZT+YF +kuv ed(ki)+N+ YF	Z Z+kuv ed(de)	Z(Zrf Ó Z+Z))	Tm(Tyn(S(CcN(Tm(Tnn(A+tnn))+nsn)+ YF(F))+s(-acak)) +Tnn(A))	A(S(F +s))+k aved(k BF+ i) s))	Basit	3-253
ZT+ZT+YF +N	Z(Zm+z(bul))	Z(Tm(Tyn(S(CcZT(Z(Tm(Tyn(S(CcZT(Z(Tm(Tyn(S(Cc(YF(F)) +s(-an)))+ Tnn(A)) +z(ck)) +YF(F))+S(- an))+Tnn(Tm(Tyn(S +Tnn(A)))z(- a))+Ó(Tm(T m(A+tnn)))/+		A(S(F +s))	Basit	1-57

ZT+ZT+YF +ZT+YF+N	Z(Tm(Tyn(S)+Tmn(A))) Z(Zrf Ö (Z+Z))	Z(Cc(N(Ses Ö(BA)))+ YF(F))+ z(-e))	Z(Bağ Ö(Z1(BA +zyak)) +Z2(Tm(Tyn(Bağ Ö(Tyn1(Tm(Tyn(A))+Tmn(Z(Tm(Ty n(S)+Tmn Z(A+z(yak)))	Tmn(A)+s(-lu))+S3(Tm(Tyn(S)+Tmn(Tm (Tyn(S)+Tmn(A))) s(-lu))) +Tmn(ÖA)))+tyn)+Tmn(A+tnn))+nsn	Bağ Ö A1(Cc Z1(Z+YF(A(S(F+ emir))))+A2(Cc(YF(Tkr Ö(A(S(F+emir)) +A(S(F+emir)))))+ Bağ E(ve+kuv ed(hem de)+A3(Cc(ZT (Z(Tm(Tmn(A+tnn)))+ z(yak)))+YF(A(S(F+ emir))))))	A(S(F+s))) Basit+ Basit	4-23 8
ZT+ZT+YF +ZT+YF+Z T+YF+N+Z T+YF	Z Z(A+z(yak))	Z(A+z(yak)))	Z(Tm(Ty n(S)+Tmn Z(A+z(yak)))	Bağ Ö A1(Cc Z1(Z+YF(A(S(F+ emir))))+A2(Cc(YF(Tkr Ö(A(S(F+emir)) +A(S(F+emir)))))+ Bağ E(ve+kuv ed(hem de)+A3(Cc(ZT (Z(Tm(Tmn(A+tnn)))+ z(yak)))+YF(A(S(F+ emir))))))	A(S(A(S(A(S(S F+s))))))) Basit+ Basit+ Basit+ Basit	4-32 4	

ZT+ZT+ZT +N+YF	Z(Tm(Tyn(S)+Tnn(A)))+z(sonra)	Z(Cc(N(A+ns n)+YF(F)))+ z(-p))	Z(Tm(Tnn(A+ nn)))+ z(yak))	Z(Tm(Tyn n(A+ty n)+Tnn (A+tnn)))+z (yak))))	Tm(Tyn(S)+Tnn(A))	A(S(F +s))	Basit	3-223
ZT+ZT+ZT +YF+YF+ ZT+YF+N+ YF	Z(Tm(Tyn(S)(Tm(Tyn(S)+Tnn(A)))+Tnn(A)))+z(-e kadar)	Z(Tkr Ö Z(S(Cc(YF(F +s))))+Z(S(Cc (YF(F+s))))))	Z(Kis Ö Çk ÖZ(A +z(çak))+A)+z(yak))	Z(Tm(Tyn n(A+ty n)+Tnn (A+tnn)))+ z(bul))	Bağ Ö(N1(Tm(Tyn(A+ty n)+Tnn(Tm(Tyn(S)+ Tnn(A))+tnn))+nsn)+ N2(A(S(Cc(ZT(Z(Tm (Tyn(A+ty n)+tnn))+z(bul))+ZT(Z Cc(YF(F))+z(-ip))) +YF(F))+s(-en))) +nsn))	A(S(F F+s)) A(S(A(S(A(S(F+s) F+s)) F+s)) F+s)) Basit	Basit+	2-320
ZT+ZT+ZT +ZT+N+YF	Z(Tkr Ö(Z+Z))	Z(Cc(ZT(Z)+ YF(BF))+ z(-madan))	Z(A+z(-tan önce))	Tm(Tnn(Tm(Tyn(S)+ Tnn(A))+tnn))	Tm(Tnn(Tm(Tyn(S)+ Tnn(A))+tnn))	A(S(B F+s))	Basit	1-83
N+ZT+YF	Z			Tm(Tm(Tm(Tyn(S)+ Tnn(A))+tnn))+nsn	Tm(Tm(Tm(Tyn(S)+ Tnn(A))+tnn))+nsn	A(S(F +s))		4-121 C4

N+ZT+YF+N+ZT+YF+kpz(öy)	Z(Bağ Ö(ZI(Tnn(Tnn(A+nn)))+z(yak)))+Z2(Tnn(Tnn(Tnn(S)+Tnn(Tnn(S)+Tnn(Tnn(Tnn(A+tnn)))))))+Z2(Tnn(Ty(Tnn(A+tnn)))))+Tnn(Tnn(A+tnn))+Tnn(A+tnn))+z(yak)))+z(yak))))))	Z(Bağ Ö(ZI(Tnn(Tnn(A+nn)))+z(yak)))+Z2(Tnn(Tnn(Tnn(S)+Tnn(Tnn(S)+Tnn(Tnn(Tnn(A+tnn)))))))+Z2(Tnn(Ty(Tnn(A+tnn)))))+Tnn(Tnn(A+tnn))+Tnn(A+tnn))+z(yak)))+z(yak))))))							Tnn(Tnn(Tnn(Tnn(S)Cc(ZI(Tnn(Tnn(A+nn)))+z(bul))) +Ö(Tnn(Tnn(S)+Tnn(Tnn(Tnn(Tnn(A+tnn)))))))+Tnn(Tnn(Tnn(S)+Tnn(Tnn(Tnn(A+tnn)))))))+YF(F))+s(-an)))+Tnn(A)))+tnn)))+nsn	A(S(F+s))A(S(F+s))A(S(F+s))A(S(F+s))E(mn)							Basit+Öykü kpz		3-47
N+ZT+YF+Soru E(mi)+kpz(öy)	Z								Önv Ö (BA+Ünv A)+nsn	A(S(F+s)))+Soru E(mn)							Öykü kpz		3-194
N+ZT+YF+ZT+YF+kpz(öy)	Z(A+z(yak))	Z							Tnn(Tnn(Tnn(Tnn(Tnn(S)+Tnn(Tnn(A)))+tnn)))+nsn	A(S(F+s))A(S(F+s))A(S(F+s))A(S(F+s))							Basit+Öykü kpz		2-309
N+ZT+YF+ZT+YF+kpz(öy)	Z(Tnn(Tnn(A+nn)))+z(yak)))+YF(F))+z(-er -mez))	Z(Cc(ZI(Z)+ZT(Z(A+z(yak)))))+YF(F))+z(-er -mez))							Tnn(Tnn(S(Tnn(Tnn(Zm+tnn)/+Tnn(Tnn(Zm)/+Tnn(A)Cc(YF(F))+s(-dk)))+tnn)))+	A(S(F+s))A(S(F+s))A(S(F+s))A(S(F+s))							Basit+Öykü kpz		3-182

N+ZT+YF+ZT+ YF+N+ZT+YF+ ZT+/ZT+/YF+ kpz(oy)	Z(Zrf Ö(Z+S))	Z(Tm(Tnn(A(S(YF(F)+tnn)+z(gib)))	Tm(Tnn(A(S) (C(YF(F)+A))))+ YF(F)+ tmm)+z(arak))	Z(Tm(Tnn(A(S)+Tnn(A) (S)+Z2(Tm(Tyn(Bağ (A))))+ Tm(Tnn(A)))+z(-le))/ Tm(Tyn(Tnn(A))))/	Bağ Ö(Z1(A +z(yak)))/ZT(Z(Tm (Tyn(S(Cc(N(Tm (Tyn(S)+Tnn(Tm (Tyn(S)+Tnn(A)))))+YF(F)+s(-miş))))+Tnn(Tm(Tyn(S)+ Tnn(A))))/	Bağ Ö (N1(A+nsn)+ N2(Ç.A+nsn)+ N3(A+nsn))	Tm(Tnn(A+ tmm(A(S(Cc(YF(F) (F)+s(-en)))+nsn))	Tm(Tyn(Bağ Ö(S1(Cc(YF(BF))+s(-miş)))+S2+S3+S4+ S5(Kas Ö(İsn Ö(Tm(Tnn(A (A+tmm)+S))))+ Tm(Tm(Tyn(A (S)+Tnn(A)))))+nsn	Basi+ Basi+ Basi+ Öy kü kpz	A(S(F+s))+s))	4-180
Bağ E(ya) +N+ZT+YF+ kpz(oy)+Bağ E(ya da)+N+ZT+YF+ kpz(oy)	Z(S) Z	Z	Tm(Tnn(A+ tmm(A(S(Cc(YF(F) (F)+s(-en)))+nsn))	Tm(Tnn(A+ tmm(A(S(Cc(YF(F) (F)+s(-en)))+nsn))	Tm(Tnn(A+ tmm(A(S(Cc(YF(F) (F)+s(-en)))+nsn))	Tm(Tnn(A+ tmm(A(S(Cc(YF(F) (F)+s(-en)))+nsn))	Öy kü kpz+ Öy kü kpz	A(S(F+s))+s))	3-83		

<p> Bağ E(ve)+N +ZT+YF+kpz(öy) </p>	<p> Z(Tm(Tyn(S)+ Tnn(Tm(Tyn(S) +Tnn(A))))+z(- e)) </p>	<p> Bağ Ö(Tm1(Tnn(A(S(Cc ZT(Zm+z(- dan sonra))) +N(Zm)+YF(F))+s(-acak))) +tnn))+Tm2(Tyn(A+tnn)+ Tnn(A(S(Cc ZT(Zm+ z(-e karşı))) +ZT(Z)+YF(F))+s(-acak))) +tnn)) </p>	<p> A(S(F+s)) </p>	<p> Öykü kpz </p>	<p> 2-290 </p>
<p> Gös E(İste)+ N+ZT+ YF+kpz(öy) </p>	<p> Z </p>	<p> Zm+nsn </p>	<p> A(S(F+s)) </p>	<p> Öykü kpz </p>	<p> I-185 </p>

N+ZT+ZT+YF+ZT +YF+YF+kpz(öy)	Z(D)	Z(Tm(Tyn(Z1(Kis Tm(Tyn(S(Ce Ö(isn (N(A)+YF(F))Ö(Tm(+s(-mş)) Tnn(A+ +Tnn(Tm(Tyn(Tnn))+S))) (S)+Tnn(A)))>+Z2(Kis +Tnn(A(Ce(Ö(isn YF(F))+a(-ma Ö(A+Z(A(+z(bul)))z(yak)))YF(F))+s z(-la))))) (-an))))+z(-la))	A+nsn	A(S(F+s))I(S(BF+s)))	A(S(F+s))A(S(F+s))	Basit+ Basit+ Basit+ Basit+ Öykü kpz	Basit+ Basit+ Basit+ Basit+ Öykü kpz	Basit+ Öykü kpz	Öykü kpz+ Öykü kpz	3-171	4-258	4-132
N+N+ZT+YF+ZT +ZT+ZT+YF+ kpz(öy)	Z	Z(Tm(Tyn(S)+Tnn(Zm+ z(-dan fl nn(A))+ sonra)) z(bul))	Z(A(CeZT)Z(Tm(Tyn(S(CeZT)Z(CeZT)Z(Tm(Tyn(Tnn(A+tnn))+ tyn)+Tnn(A+tnn)) +z(yak)))YF(F))+ z(-ip)))YF(F)) +s(-en)))Tnn(A)) +z(gibi)))ZT(Z(Tm(Tyn(S)+Tnn(Zm+ z(-dan fl nn(A))+ sonra)) z(bul)) A(S(F+s))))	A+nsn	A(S(F+s))A(S(F+s))	Basit+ Öykü kpz	Basit+ Öykü kpz	Basit+ Öykü kpz	Öykü kpz+ Öykü kpz	4-258	4-132	
YF+kpz(öy)+kuv ed(ka)+ N+ ZT+YF+kpz(öy)	Z		A+nsn	A(S)+ku A(S(BF+s)) ved(ka))	A(S)+ku A(S(BF+s)) ved(ka))	Öykü kpz+ Öykü kpz	Öykü kpz+ Öykü kpz	Öykü kpz+ Öykü kpz	Öykü kpz+ Öykü kpz	4-132		

YF+ZT+N+YF+kp z(şart)	Z(Zm+z(çık))				Zm	A(S(F+emir))	A(S(F+s))		Basit+Şart kpz	3-210
YF+ZT+YF+ZT+N+YF+kpz(öy)	Z(Cc(YF(F))+z(-madan))	Z(Tkr Ö (Z+Z))			Tm(Tyn(S)+ Tnn(A))+nsn	A(S(BF+s))	A(S(BF+A(S(D F+s))		Basit+ Basit+Öyükü kpz	4-113
ZT+kuv ed(hem)+N+YF+ZT+YF+kpz(öy)	Z(Tm(Tyn(Tm(Tnn(A(S(Cc(YF(F))+s(-dik)))+tnn Z(Cc(YF(DF)))+z(-dikça)))+kuv ed(da y))				Tm(Tnn(A+tnn)))+nsn	A(S(F+s))	A(S(BF+A(S(B F+s))		Basit+ Basit+ Öyükü kpz	3-221
ZT+N+YF+kpz(öy)	Z(A+z(çık))				Tm(Tyn(A(S(C c(ZT(Z(Tm(Tyn(A+Tnn(A +tnn))+z(çık))) +YF(F))+s(- dik)))+tnn +Tnn(Tm(Tyn(Tkr Ö(S+S))+ Tnn(A))+tnn))	A(S(F+s))		Öyükü kpz	1-149	

ZT+N+YF+kpz(öy z(diye)) +kuv ed(de)	Z(CcYFA(S(Kis Ö(Çk Ö Z(A+z(çk)+S(Zrf Ö(Z+S)))))) +kuv ed(-dir)+ z(diye)) +kuv ed(de)	Tm(Tm(A+tmn))	A(S(F+s))	Öykü kpz	I -150
ZT+N+YF+kpz(öy yak)))+Ö(Zm)+ YF(F))+z(şart))	Z(CcZT(Z(A+z(yak)))+Ö(Zm)+ YF(F))+z(şart))	Bağ Ö(A+A) Tm(Tym(Tm(Tyn(Tm(S)+Tmn(A))+tyn(-dam))+Tmn(A+tmn))+Tmn(A+tmn)) +nsn	A(S(BF+s))	Öykü kpz	I -309
ZT+N+YF+kpz(öy +tmn)))+Tmn(A))	Z(Tm(Tym(S(Tm Tmn(A(S(CcZT(Z(A+z(bul)))+ YF(F))+s(-çlk)))) +tmn)))+Tmn(A))	Bağ Ö(A1(Cc(YF(A(S(F+emr)))))+A2(Cc(YF(A(S(F+emr))))))	A(S(BF+s))	Öykü kpz	I -369
ZT+N+YF+kpz(öy Z(A+z(yak)))	Z(A+z(yak))	Tm(Tym(S)+Tmn(Tm(Tym(S)+Tmn(A))))	A(S(F+s))	Öykü kpz	I -375
ZT+N+YF+kpz(öy yn))+Tmn(A+tmn)) +z(yak))	Z(Tm(Tym(A+yn))+Tmn(A+tmn)) +z(yak))		A(S(F+s))	Öykü kpz	2 -138

ZT+N+YF+ kpz(öy)	Z(Tm(Tyn(A+ty n))+Tnn(A+tmn)) +z(çik))									Tm(Tyn(S(Tm(Tyn(S)+Tnn(A))))+Tnn(A))	A(S(F+s))				Öykü kpz		2-240
ZT+N+YF+ kpz(öy)	Z(Tm(Tnn(A+tmn))+z(yak))									Tm(Tyn(S)+Tnn(Tm(Tyn(S))+Tnn(Tm(Tyn(A))+Tnn(A+tmn))))	A(S(F+s))				Öykü kpz		2-246
ZT+N+YF+ kpz(öy)	Z+kav ed(de)									Tm(Tyn(S)+Tnn(Tm(Tyn(A))+Tnn(A+tmn))))+nsn	A(S(F+s))				Öykü kpz		2-288
ZT+N+YF+ kpz(öy)	Z									Tm(Tnn(A(S(Cc(ZT(Z(Tm(Tnn(A(S(Cc(YF(F))+s(-dik)))+tmn))+z(bul))))+ZT(Z(A+z(yak))))+YF(BF))+s(-nk)))+tmn))+nsn	A(S(F+s))				Öykü kpz		2-298

ZT+N+YF+kpz(öy)																							
ZT+N+YF+kpz(öy) Z															A(S(F+ şart))						Öykü kpz	4-200	
ZT+N+YF+kpz(öy) ZT Tm(A)+z(-e kadar)															A(S(F+s) ş))							Öykü kpz+ Öykü kpz	3-260
ZT+N+YF+kpz(öy) Z Z(A(S(CeZT(Z Tm(Tm(A+tmn)) +z(yak)))YF(F +s(-en))) +z(yak))															A(S(F+s) ş))							Öykü kpz	1-356

ZT+N+YF+kpz(öy))+ZT	Z(S+z(çk))	Z(Cç(YF(F)))+ z(-maadan))		A					A(S(F+s))				Öykü kpz		I -12
ZT+N+YF+N+YF +kpz(öy)	Z			$Tm(Tnn(A+tnn)))+nsn$	$Tm(Tnn(A+tnn)))+nsn$				$A(S(F+s))$				Basit+ Öykü kpz		4 -45
ZT+N+YF+ZT+N +YF+YF+ZT+YF+z(-mca)))+ kpz(öy)	Z(Cç(Ö(A)+ YF(BF)))+ kuv ed(da)	Z(A+z(-a karsı))	Z+ kuv ed(de)	$Tm(Tnn(A+tnn)))+nsn$	$Tm(Tnn(A+tnn)))+nsn$				$A(S(F+s))$	$A(S(BDF+F+s))$			Basit+ Basit+ Basit+ Öykü kpz		3 -200
ZT+N+ZT+YF+kp z(öy)	Z(A+z(çk))	Z		$Tm(Tnn(A+tnn)))+nsn$	$Tm(Tnn(A+tnn)))+nsn$				$A(S(F+s))$				Öykü kpz		I -318
ZT+N+ZT+YF+N +YF+kpz(öy)	Z(Tnn(Tyn(Tnn (A+tnn)))+tyn) +Tnn(A+tnn)))+ z(çk))	Z(Cç(YF(F)))+ z(-erek))		$Tm(Tnn(A+tnn)))+nsn$	$Tm(Tnn(A+tnn)))+nsn$				$A(S(F+s))$				Basit+ Öykü kpz		2 -207
ZT+N+ZT+YF+N +ZT+YF+kpz(öy)	Z(Tkr Ö(A+A))	Z(Tnn(Tyn(S) +Tnn(A)))	Z	A+nsn	Zm+nsn				$A(S(F+s))$				Öykü kpz		I -133

ZT+YF+kpz(oy)+ ZT+N+YF	Z(A+z(bul))	Z																	Öykü kpz+ Öykü kpz	2-46
ZT+YF+kpz(oy)+ ZT+N+YF+kpz(oy)	Z+kuved(da)	Z(Tm(Tnn(A +tnn)))+z(çak))																	Öykü kpz+ Öykü kpz	3-79
ZT+YF+kpz(oy)+ ZT+N+YF+kpz(oy)	Z(Zrf Ö(Z+Z))	Z(S(Cc(ZT(Z A+z(yak))) +YF(F)))+s(- muş))																	Öykü kpz+ Öykü kpz	3-98
ZT+YF+kpz(şart)+ Ö+ZT+Ö+YF+ kpz(şart)	Z	Z																	Şart kpz + Şart kpz	2-169
ZT+YF+N+ZT+ZT +YF+kpz(oy)	Z(A+z(-le))	Z(Tm(Tyn(S) +Tnn(A)))+ z(yak))	Z(Tm(Tyn(S)+ Tnn(A)))+ z(çak))																Basit+ Öykü kpz	3-238

	Z(Tm(Tyn(Tm(Tyn(S)+Tnn(A)+tyn)+Tnn(A+mn)))+z(yak))	Z(Tm(Tyn(Tm(Tyn(S)+Tnn(A)+tyn)+Tnn(A+mn)))+z(yak))	Z(Tm(Tyn(Tm(Tyn(S)+Tnn(A)+tyn)+Tnn(A+mn)))+z(yak))	Z(Tm(Tyn(Tm(Tyn(S)+Tnn(A)+tyn)+Tnn(A+mn)))+z(yak))	Z(Tm(Tyn(Tm(Tyn(S)+Tnn(A)+tyn)+Tnn(A+mn)))+z(yak))	ZT+YF+ZT+N+YF+kpz(öy)+ZT+YF+kpz(öy)	
	Tm(Tyn(Bağ Ö(S1+S2(Tm(Tyn(S)+Tnn(A))))+Tnn(A)))	Bağ Ö(Tml(Tyn(S)(Cc(ZT(Z(BA+Z(çik))))+ZT(Z(Cc(YF(F))+z(-arak))))+YF(F))+s(-an))) +Tnn(Tm(Tyn(S)+Tnn(A))))+nsm+Tm	Z(Tm(Tyn(Tm(Tyn(S)+Tnn(A)+tyn)+Tnn(A+mn)))+z(yak))	Z(Tm(Tyn(Tm(Tyn(S)+Tnn(A)+tyn)+Tnn(A+mn)))+z(yak))	Z(Tm(Tyn(Tm(Tyn(S)+Tnn(A)+tyn)+Tnn(A+mn)))+z(yak))	ZT+YF+ZT+N+YF+kpz(öy)+ZT+YF+kpz(öy)	
	Tm(Tyn(Tm(Tyn(S)+Tnn(A)+tyn)+Tnn(A+mn)))+z(yak)	Z(Tm(Tyn(Tm(Tyn(S)+Tnn(A)+tyn)+Tnn(A+mn)))+z(yak))	Z(Tm(Tyn(Tm(Tyn(S)+Tnn(A)+tyn)+Tnn(A+mn)))+z(yak))	Z(Tm(Tyn(Tm(Tyn(S)+Tnn(A)+tyn)+Tnn(A+mn)))+z(yak))	Z(Tm(Tyn(Tm(Tyn(S)+Tnn(A)+tyn)+Tnn(A+mn)))+z(yak))	ZT+YF+ZT+N+YF+kpz(öy)+ZT+YF+kpz(öy)	
	Tm(Tyn(Tm(Tyn(S)+Tnn(A)+tyn)+Tnn(A+mn)))+z(yak)	Z(Tm(Tyn(Tm(Tyn(S)+Tnn(A)+tyn)+Tnn(A+mn)))+z(yak))	Z(Tm(Tyn(Tm(Tyn(S)+Tnn(A)+tyn)+Tnn(A+mn)))+z(yak))	Z(Tm(Tyn(Tm(Tyn(S)+Tnn(A)+tyn)+Tnn(A+mn)))+z(yak))	Z(Tm(Tyn(Tm(Tyn(S)+Tnn(A)+tyn)+Tnn(A+mn)))+z(yak))	ZT+YF+ZT+N+YF+kpz(öy)+ZT+YF+kpz(öy)	
	Z(Tm(Tyn(Tm(Tyn(S)+Tnn(A)+tyn)+Tnn(A+mn)))+z(yak))	Z(Tm(Tyn(Tm(Tyn(S)+Tnn(A)+tyn)+Tnn(A+mn)))+z(yak))	Z(Tm(Tyn(Tm(Tyn(S)+Tnn(A)+tyn)+Tnn(A+mn)))+z(yak))	Z(Tm(Tyn(Tm(Tyn(S)+Tnn(A)+tyn)+Tnn(A+mn)))+z(yak))	Z(Tm(Tyn(Tm(Tyn(S)+Tnn(A)+tyn)+Tnn(A+mn)))+z(yak))	ZT+YF+ZT+N+YF+kpz(öy)+ZT+YF+kpz(öy)	

ZT+ZT+N+YF+kpz(öy)	Z(Bağ Ö(Z1(Bağ Ö(A+Bağ E(-le)+A))+Z2(Tm(Tyn(S(Cc(YF(F)+s(-en)))+Tnn(Bağ Ö(A+A))) +z(-le))))	Z(BA+z(yak))	Zm+nsn	A(S(BF+s))										Öykü kpz	4-267
ZT+ZT+N+ZT+YF+YF+ZT+N+YF+kpz(öy)	Z(CcÖ(Tm(Tyn(A)+Tnn(A+tmn)))+ZT(Z(A+z(yak))))+YF(F)+z(-ince))	Z(Cc(YF(A)Zm+E(değl)))+z(-cikten)) Z(S)	Zm+nsn	A(S(BF+s))	A(S(DF+A(S(F+s)))	ÇA								Basit+ Basit+ Öykü kpz	3-208
ZT+ZT+N+ZT+YF+YF+kpz(öy)	Z(CcÖ(Tm(Tyn(A)+Tnn(A+tmn)))+ZT(Z(Tm(Tnn(Z(Tm(A+tmn)))+YF(F)+z(yak)))))+z(-meden)) z(yak)	Z(A+z(bul))	Tm(Tm(A+tmn)+nsn)	A(S(F+s))	A(S(F+s))									Basit+öykü kpz	1-372
ZT+ZT+YF+N+YF+kpz(öy)	Z(CcÖ(Tm(Tyn(S)+Tnn(Tm(Tyn(BA)+Tnn(A+tmn))))+YF(F)+z(-nce))	Z(A+z(-ekadar))	BA+nsn	A(S(DF+A(S(F+s)))	A(S(DF+A(S(F+s)))									Basit+ Öykü kpz	2-150

ZT+ZT+YF+N+YF+kpz(öy)	Z(Tm(Tyn(S)+Tmm(A))+z(bul))	Z(Tm(Tyn(A)+tyn)+Tmm(A))+Tmm(Tm(Tyn(S)+Tmm(A))+tmm))	Z(Cc(ZT(Z(A+z(yak))))+YF(F))+z(-p))	Z(Tm(Tyn(S)+Tmm(A))+z(yak))	Z(A+z(yak))	Z(Cc(ZT(Z(A+z(yak))))+YF(F))+z(-p))	Z(BA+z(yak))	Tm(Tyn(A)+tyn)+Tmm(Bağ Ö(Tmm1(Tm(Tyn(S)+Tmm(A))+tmm))+nsn/+Tmm2(Tm(Tyn(S)+Tmm(A))+tmm))+nsn/)))+kuv ed(bile)	A(S(DF+A(S(F+s)))	A(S(DF+A(S(F+s)))	Basıt+ Öykü kpz	3-137
ZT+ZT+YF+ZT+ZT+N+YF+kpz(öy)	Z(Tm(Tyn(S)+Tmm(A)))	Z(Tm(Tyn(S)+Tmm(A))+z(bul))	Z(A+z(yak))	Z(Tm(Tyn(S)+Tmm(A)))	Z(A+z(yak))	Z(A+z(yak))	Z(BA+z(yak))	Tm(Tyn(S)+Tmm(A))	A(S(F+s)A(S(BF+s)))	A(S(F+s)A(S(BF+s)))	Basıt+ Basıt+	3-211
ZT+ZT+ZT+YF+N+YF+kpz(öy)	Z(Tm(Tyn(A)+Tmm(A)+tmm))+z(bul))	Z(Tm(Tyn(A)+Tmm(A))+z(bul))	Z(Tm(Tyn(S)+Tmm(A)))	Z(Tm(Tyn(S)+Tmm(A)))	Z(A+z(yak))	Z(A+z(yak))	Z(A+z(yak))	Bağ Ö(N1(ÖA+nsn)+N2(ÖA+nsn)+N3(ÖA+nsn))	A(S(F+s)A(S(F+s)))	A(S(F+s)A(S(F+s)))	Basıt+Öykü kpz	3-198
E(Eğər)+ZT+ZT+N+YF+kpz(öy)	Z(A(Cc(Ö(BA)+E(öste)+Tm(Tyn(S)+Tmm(A))))+kpz(şart))	Z(A(Cc(Ö(BA)+E(öste)+Tm(Tyn(S)+Tmm(A))))+kpz(şart))	Z(Gös E(öste)+Tm(Tyn(S)+Tmm(A)))	Z(Gös E(öste)+Tm(Tyn(S)+Tmm(A)))	Z(Gös E(öste)+Tm(Tyn(S)+Tmm(A)))	Z(Gös E(öste)+Tm(Tyn(S)+Tmm(A)))	Z(Gös E(öste)+Tm(Tyn(S)+Tmm(A)))	Bağ Ö(A1(Cc(YF(A(S(F+emir))))+S(es(BA))))+A2(Cc(Ö(A)+YF(A(Tm(Tyn(A)+Tmm(A))))))	A(S(F+s)A(S(F+s)))	A(S(F+s)A(S(F+s)))	Öykü kpz	3-209

2.1.3.15. Nesne, zarf tümleci, yüklem fil, kişi (N+ZT+YF+şh)

ÖGE YAPISI	SES Ö,SES E ve SES	ZT1	ZT2	ZT3	N1	N2	YF1	YF2	YF3	YF4	Kip zaman	Kişi	Kuv	C.N.
N+ZT+YF+şh		Z(Cc(YF(F))+z(-p))z(yak))	Z(Tm(Tyn(Tm(Tyn(A)+Tmm(A+tmn)))+Tmm(Tyn(Syn))+Tmm(Tm(Tyn(Syn))+Tmm(A)+Tmm)))		ÇA+msn		A(S(F+s))				Basit	3 ÇK		2-232
N+ZT+ZT+YF+şh +Bağ E +ZT+YF+şh		Z(Cc(ZI(Z(Tm(Tyn(Tm(Tyn(S)+Tmm(Tm(Tyn(S)+Tmm(A)))+Tmm(Tm(Tyn(S)+Tmm(A)+Tmm)))	Z(A+z(yak))	Z(Tm(Tyn(A)+Tmm(A+tmn)))+z(yak))	Tm(Tyn(BA+yn))+Tmm(A+tmn))+msn+ kuv ed(de)		A(S(F+s))	A(S(F+ms))			Basit+ Basit	3 ÇK+ 3 ÇK		2-257
N+YF+Ses Ö+ZT+YF+şh+N		Z(S)+kuv ed(ki)			Zm+msn	A(Cc(N(BA+msn)+YF(F))+a(-ma))+msn	A(S(F+e))	A(S(BF+ms))			Basit+ Basit	2.TK		4-41
Ses+ZT+N+YF+şh	Ses(Abovv)	Z(Tm(Tmm(A+tmn)))+z(-e kadar))			Tm(Tyn(S(Tkr Ö(S+S)))		A(S(F+s))				Basit	2.TK		4-17

YF+Ses	$Tm(Tnn(A+tnn))$	Z(S)			$Zm+nsn$	A(S(DF+emir)) A(S(F+s))	Basit+	2.TK	4-69
$\acute{O}+N+ZT+YF+\acute{s}h$					$Tm(Tnn(A+tnn))+nsn$	A(S(BF+s)) A(S(F+s))	Basit+	1.ÇK+	
$YF+\acute{s}h+N+ZT+YF+\acute{s}h$		Z(S)					Basit	1.ÇK	4-191
$YF+\acute{s}h+ZT+N+ZT+YF+\acute{s}h$		$Z(A(Cc(YF(A(S(BF+s))+kpz(\acute{s}art)+\acute{s}h)))$		$Z(Zrf\acute{O}(Z+Z))$	$Tm(Tyn(Tm(Tnn(Zm+tnn))+yn)+Tnn(A+tnn))+nsn$	A(S(BF+emir)) A(S(BF+s))	Basit+	2.ÇK+	
$YF+\acute{s}h$							Basit	1.TK	4-89
$YF+ZT+N+kuv$		$Z(Tm(Tyn(S)+Tnn(A))+z(yak))$		$Z(Tm(Tnn(A+tnn))+z(yak))$	$Zm+nsn+kuv$	A(S(F+emir)) A(S(F+s))	Basit+	2.TK	4-18
$ed(da)+ZT+YF+\acute{s}h$					$ed(da)$		Basit		
$YF/ZT/+kuv ed(-ki)+N+YF+\acute{s}h+kuv ed(ki)+ZT$		$Z(Zm+z(\acute{c}k))$			Zm	A(S(DF/ZT(Z(Zm+z(yak)))) A(S(F+s))+kuv(ki))	Basit+	3.ÇK	4-1
$ZT+N+YF+\acute{s}h$		$Z(A(Cc(YF(A(S(BF+\acute{s}art))+\acute{s}h)))$			$Zm+nsn$	A(S(BF+s))	Basit		2-35
$ZT+N+YF+\acute{s}h$		$Z(Kis\acute{O}(\acute{C}k\acute{O}(Z(A+z(\acute{c}k))+Z))+z(yak))$			$Tm(Tnn(A+tnn))+nsn$	A(S(BF+s))	Basit	1.TK	2-95

ZT+N+YF+şh		Z(Kis Ö(Çık Ö Z(S(Cc(ZT(Z(A+z ç(çık))) + YF(F)) + s(dük)) + z(çık)) + Z(Tm(Tyn(S(Tm(Tyn(S+Tnn(A)))) + Tnn(A)+z(-e kadar)))))) + kuv edf(bile)						Tm(Tnn(A(S Cc(N(Tm(Tnn (A+tnn)) + nsn) + ZT(Z)+YF(F)) + s(- ac.ak))) + tnn)) + nsn)	A(S(BF+ s))			Basit	1. TK	2-119	
ZT+N+YF+şh		Z(A(Cc(YF(F)) + ç(-mek)))						A+tnsn	A(S(F+s))				Basit	1. TK	4-290
ZT+N+YF+şh+Ba ğ E (hem de)+ZT+YF+ZT+ YF+şh		Z(Zrf Ö(Z+Z))	Z(Tm(Tyn(Zm+ty n)) + Tnn(A+tnn)) + z(yak))					A+tnsn	A(S(F+s))	A(S(F +s))			Basit+ Basit+ Basit	1. TK 3. ÇK+ 3. ÇK	4-151
ZT+N+YF+şh+Ses Ö		Z(Zm+z(çin))						Tm(Tyn(S)+ Tnn(A)) + Tyn(S) + Tnn(A))	A(S(F+s))				Basit	1. TK	1-117
ZT+N+YF+şh+ZT		Z	Z(A+z(bul))					Tm(Tyn(S)+ Tnn(Tm(Tyn(S) + Tnn(A))))	A(S(F+s))				Basit	1. TK	2-94
ZT+N+YF+ZT+ YF+şh		Z(Tm(Tyn(S)+Tnn(A)) + z(çık))						Tm(Tnn(A+ tnn)) + nsn	A(S(F+s))	A(S(F +s))			Basit+Ba sit	2. TK	1-441

ZT+N+ZT+YF+şh		Z(Tm(Tnn(A(S(Cc(N(A+nsm)+YF(DF)))+s(-tik))))+tmn)+z(-den dolay))	Z						A(S(BF+gerek))	Basit	1.ÇK		4-204
ZT+YF+şh+Bağ						Tm(Tyn(S)+Tnn(A))+nsm+kuv ed(da)			A(S(BF+A(S(BF+s))))	Basit+	1.ÇK+		
E(ya)+N+kuv ed(da)+YF+şh	Z		Z							Basit	1.ÇK		4-61
ZT+YF+şh+N			Z			Tm(Tyn(A+ty p))+Tnn(A+tmn)))+nsm			A(S(F+s))	Basit			1-99
ZT+YF+şh+Ses										Basit+	2.ÇK+		
Ö+YF+şh+ZT+YF+şh+N+YF+So ru E(mi)+şh	Ses Ö (Tm(Tnn(A+tmn))) z(yak))	Z(Tm(Tnn(Tm(Tyn(S)+Tnn(A))+tmn)))+z(yak))	Z	Z(Cc(YF(F))+z(-p))					A(S(F+s))+s))	Basit +	2.ÇK+		
ZT+ZT+N+YF+şh		Z(S(Cc(YF(F))+s(-er)))		Z(A+z(yak))					A(S(F+e A(S(B F+s))))	Basit+	2.ÇK+		4-6
ZT+ZT+N+YF+şh		Z(Tm(Tyn(S)+Tnn(A))+z(yak))		Z(A+z(diye))						Basit	1.TK		1-107
ZT+ZT+N+YF+şh				Z(A+z(diye))		Zm+nsm			A(S(F+e mır))	Basit	3.TK		1-125

ZT+ZT+N+YF+şh		Z(Tm(Tyn(Tm(Tyn(S)+Tnn(A)))+Tnn(A+tnn)))+z(bul))	Z(Zm+z(çk))		BA+nsn	A(S(F+s))		Basit	1. TK	4-24.5
ZT+ZT+N+YF+şh +N+YF+şh		Z	Z		Tm(Tyn(Tm(Tyn(S)+Tnn(A)))+tnn)+nsn	A(CcZT) Z(A(Cc(YF(F)+al(-mek))				
ZT+ZT+N+YF+şh +Ses Ö	Tm(Tnn(Tm(Tyn(S)+Tnn(A)))+tnn))	Z(CcÖ(Tm(Tyn(Zm+tnn))+Tnn(A+tnn)+YF(F)+z(-madan))	Z(A+z(çin))		Tm(Tyn(S)+Tnn(A))	A(S(F+s))		Basit	1. TK	1-11.0
ZT+ZT+N+YF+şh +ZT+YF+şh		Z(A(CcZT(ZKis Ö(Çk Ö(Z(Tm(Tyn(Tm(Tyn(S)+Tnn(A)))+tnn)+Tnn(A+tnn)))+z(çk))+Z(A))))+N(Tm(Tyn(Zm+tnn)+Tnn(A+tnn)))+nsn)+YF(A(S(F+s))))+z(şart))	Z(Zm+z(yak))+kuv ed(da)	Z(A(CcN(Tm(Tnn(Tm(Tyn(S)+Tnn(A)))+tnn))+nsn)+YF(A(S(F+s))))+kuv ed(de))	BA	A(S(F+emr))		Basit+ Basit	3. ÇK+ 1. TK	4-33
ZT+ZT+YF+şh+N		Z(Zrf Ö(S+Z))	Z(A+z(yak))		Zm+nsn	A(S(F+s))		Basit	1. TK	4-31

ZT+N+YF+şh+ kuv ed(bile)	Z(Tm(Tyn(S)+Tnn(A)))+z(çık)	Z(Tm(Tyn(A(S)+Tnn(A(Cc(YF(F)))+a(-ş)))))+z(bul))	Z(Tm(Tyn(S)+Tnn(A)))+z(bul))	Tm(Tm(A+nsn))	A(S(F+şa t))					Basit	3.ÇK	1-348 C1
ZT+ZT+N+YF+şh +ZT+N+YF+şh	Z(A+z(gibi))	Z(Tm(Tyn(A(S)+Tnn(A(Cc(YF(F)))+a(-ş)))))+z(bul))	Z(Tm(Tyn(S)+Tnn(A)))+z(bul))	A+nsn	A(S(F+s))					Basit + Basit	1.TK+ 1.TK	2-101 C2

2.1.3.16. Nesne, zarf tümleci, yüklem fil+kişi+ kip zaman (N+ZT+YF+şh+kpz(öy))

ÖGE YAPISI	SES Ö,SESE ve SES	ZT1	ZT2	ZT3	N1	N2	YF1	YF2	Kip zaman	Kişi	Kuv	C.N.
N+ZT+YF+şh+k pz(öy)		Z(Tm(Tyn(S)+Tnn(A)))+z(yak))			ÇA+nsn		A(S(F +s))		Öykü kpz	3.ÇK		2-229
N+ZT+YF+şh+k pz(öy)		Z(A+z(gibi))			Tm(Tyn(S)+Tnn(A)))+nsn		A(S(F +s))		Öykü kpz	3.ÇK		2-279
N+ZT+YF+şh+ N+ZT+YF+şh+ kpz(öy)		Z(Tm(Tm(Tm(Tyn(S) {Zrf Ö(Z+S)})) +Tnn(A))+Tnn)))+ z(-e kadar))	Z(Tm(Tyn(S)+Tnn(Tm(Tyn(S)+Tnn(A)))))+z(-le))		Bağ Ö(Ünv Ö (BA+Ünv A))+Bağ E(-le)+Tm(Tyn(A) +Tnn(A+tnn)))+nsn +kuv ed(da)	Tm(Tyn(Tm(Tyn(S) +Tnn(Tm(Tyn(S)+ Tnn(A)))))+Tyn)+ kuv ed(da)+ Tnn(A+tnn)))+nsn	A(S(F +s))	A(S(F +s))	Basit+ Öykü kpz	3.ÇK+ 3.ÇK		2-280

N+ZT+ZT+ZT+ YF+şh+kpz(öy)	Z(Ünv Ö(OA+Ünv A)+z(-la birlikte))	Z(Zrf Ö(Z(S+S))	Z(A+z(yak))	Tmf(Tyn(A+tyr)) Tnn(Zm+tnn))+nsn	A(S(F +s))	Öykü kpz	3 ÇK	4-140
Ses+YF+şh+kuv ed(kü)+ZT+ZT+ N+YF+şh+ kpz(öy)	Z(Tmf(Tyn(S(Z(OA+ z(-dan önce))))+ Tnn(Tm (Tyn(Tm (Tyn(S(Tkr Ö(S+S))) +Tnn(A)))+Tnn(A(Z +mn))))))	Z(Tmf(Tyn(Tm(Tyn(S(Ce ZT(ZTmf(Tyn(S(Z(Tmf Tyn(S(Tm(Tyn(A+tyr))))+ Tnn(A))+z(bul)))+s(-ki))) +Tnn(Tmf(Tyn(OA)+Tnn(A+tnn)))))+YF(F)+s(-en)))+Tnn(Tmf(Tyn(BA+tyr))+Tnn(A+tnn)))+ Tnn(A)))+Tnn(A(Z +mn))))))	Tmf(Tyn(S)+Tnn(A))+nsn	A(S(F +istek))+kuv A(S(F Basit+Öykü ed(kü) +s))	Öykü kpz	2 ÇK+3 ÇK	4-197	
YF+kpz(öy)+ZT +N+YF+şh+kpz(öy)	Z(Tmf(Tyn(Tmf(Tyn(A+tyr))+kuv ed(da) +Tnn(A+tnn))+tyr))+ Tnn(A+tnn))+z(yak))	Tmf(Tyn(Bağ Ö (S1(Z(A+z(gibi)))+ S2(Cc(YF(BF))+ s(-an)))+Tnn(A)))+nsn	A(S(F +şart)) +s))	Öykü kpz+ Öykü kpz	3 ÇK	4-196		
ZT+N+YF+şh+ kpz(öy)	Z(Tmf(Tnn(A+tnn)))+ z(yak))	BA	A(S(F +s))	Öykü kpz	3 ÇK	2-146		
ZT+N+YF+şh+ kpz(öy)	Z(A+z(yak))	Tmf(Tyn(S)+Tnn(A))	A(S(F +s))	Öykü kpz	3 ÇK	4-308		

ZT+N+ZT+YF+ şh+kpz(öy)	Z(A(CcÖ(A)+ZT(Z(S)))+YF(A(S(DF+şart))))))	Z(Zm+z(yak))	Tm(Tyn(S)+Tnn(A)))+nsn	A(S(F+s))	Öykü kpz	3.ÇK	3-251
ZT+YF+ZT+N+ YF+şh+kpz(öy)	Z(Tm(Tm(A+tnn)))+z(şk))	Z(Tkr Ö(Z+Z))	Ünv Ö(BA+Ünv A))+nsn	A(S(D F+s)) A(S(F+s))	Basit+ Öykü kpz	3.ÇK	4-172
ZT+ZT+YF+ZT +N+YF+şh+kpz(öy)	Z(Tm(Tyn(Tm(Tyn(S)+Tnn(A)))+z(-e kadart)))	Z(Bağ Ö (A1(CcÖ(Tm(Tyn(S)+Tnn(A)))+YF(A(Tm(Tyn(Zm+tnn)))))+A2(CcÖ(Tm(Tyn(S)+Tnn(A)))+YF(+kuv ed(da A))))))	Z(Cc(YF(F)) +z(- ip)) Tm(Tyn(S(Tm(Tyn(S)+Tnn(A)))+Tnn(A)))+Tnn(A)))+kuv ed(bile A))	A(S(F+s)) A(S(F+s))	Basit+ Öykü kpz	3.ÇK+3.ÇK	4-272

2.1.3.17. Nesne, zarf tümleci, yüklem fiil+kuvvetlendirme (N+ZT+YF+kuv)

ÖĞE YAPISI	SES Ö,SES E ve SES	ZT1	N1	YF1	YF2	Kip zaman	Kişi	Kuv	C.N.
N+YF+kuv+ZT		Z	Tm(Tyn(A(CcÖ(A)+YF(BF)+a(-mek))))+Tnn(A+tnn))+nsn	A(S(F+s))		Basit		Kuv(-tur)	-241

2.1.3.18. Nesne, zarf tümleci, yüklem fil, kişi, kuvvetlendirme (N+ZT+YF+şh+kuv)

ÖGE YAPISI	ZT1	ZT2	N1	YF1	YF2	Kip zaman	Kişi	Kuv	C.N.
N+YF+şh+ZT+ZT+YF+şh+kuv	Z(Tm(Tnn(A+tnn)))+z(yak))	Z(Tm(Tyn(S)+Tnn(A))+z(-le))	Tm(Tyn(A+yn))+Tnn(A(S(Cc(Ö(A)+YF(F))+s(-dkk)))+tnn))+nsn	A(S(F+s))	A(S(F+s))	Basit	3.ÇK+3.ÇK	Kuv(-dır)	1-244

2.1.3.19. Nesne, zarf tümleci, yüklem fil, kişi, kip zaman, edat (N+ZT+YF+şh+kpz(öy)+E(değil)

ÖGE YAPISI	SES Ö,SES E ve SES	ZT1	N1	YF1	Kip zaman	Kişi	Kuv	C.N.
N+ZT+YF+kpz(öy)+şh+E(değil)+Soru E(mi)		Z(Bağ Ö (S1+S2+S3(Cc(ZT(Z(Tm(Tyn(A+yn))+Tnn(A+tnn))+z(bul)))+ZT(Z)+YF(F))+s(-mıs))))	Tm(Tnn(A+tnn))+nsn	A(S(F+s))+E(değil)+Soru E(mi)	Öykü kpz	2.TK		2-62

2.1.3.20. Nesne, zarf tümleci, yüklem fil, kişi, edat (N+ZT+YF+şh+ E(değil)

ÖGE YAPISI	ZT1	N1	YF1	Kip zaman	Kişi	Kuv	C.N.
ZT+N+YF+şh+E(değil)+Soru E(mi)	Z(Cc(N(A+nsn)+YF(F))+z(-mca))	Tm(Tyn(Tm(Tyn(S(Z(Tm(Tyn(A+yn))+Tnn(A+tnn))+z(bul)))+s(-ki)))+Tnn(A))+yn))+Tnn(A(S(Cc(YF(F))+s(-dkk)))+tnn))+nsn	A(S(F+s))+E(değil)+Soru E(mi)	Basit			2-63

2.1.4. Dört Ögeli Cümleler

2.1.4.1. Özne, zarf tümleci, nesne, yüklem fiil(Ö+ZT+N+YF)

ÖGE	SES	Ö1	Ö2	Ö3	ZT1	ZT2	ZT3	ZT4	N1	N2	YF1	YF2	YF3	YF4	YF5	Kip zama	Kişi	Kuv	C.N.
Ö+ZT +N+ YF	Ö,SES E ve SES				Z(A(Cc(YF(A (S(F+s))))+N (Zm+nsn))))+ z(şart))				N(Tm(Tyn(Tm(Tyn(Zm+ty)))+ Tnn(A+tn))))+ Tnn(A(S(Cc(YF (F)))+s(-dk))))+ tnn)+nsn		A(S(F+s))					Basit			1-122
Ö+ZT +N+ YF	ÖA				Z(Tm(Tyn(S) +Tnn(Tm(Tyn (S(Cc(ZT(Z)+ YF(F)))+s(-en)))+Tnn(A))))+ z(yak))				Tm(Tyn(S)+Tnn(A))		A(S(BF+s))					Basit			1-215
Ö+ZT +N+ YF	ÖA				Z(Tm(Tyn(BA+ty)))+Tnn (A+tn)))+ z(çık))				Tm(Tyn(A+ty)))+ Tnn(A+tn))+nsn		A(S(F+s))					Basit			1-390

Ó+ZT +N+ YF	Tm(Tym(S)+ Tnn(Tm(Tym(A)+Tnn(A+ tm))))							Z(Tm(Tym(S) +Tnn(A)))								A(S(F+s))						Basit			2-92
Ó+ZT +N+Y F	Tm(Tym(S)+ Tnn(A))							Z(CcZ)(Z(Tm(Tnn(A+ tm))))+ZT(Z(S(Cc(YF(A(S(F+s))))+s(-miş) +z(gibi))))+ ZT(Z(Tkr Ó (Z+Z)))+YF(F) +z(-arak))								A(S(F+s))						Basit			2-98
Ó+ZT +N+Y F+Ó+ YF	Tm(Tnn(A +tm))							Z(Zm+z(yak))									A(S(BF+A(S(F+s) s)))					Basit+ Basit			2-350
Ó+ZT +N+ YF+ ZT	ÓA A							Z Z(Zm+ z(yak))									A(S(F+s))					Basit			2-111

Ó+ZT +N+Y F+ZT	ÓA	Z(Bağ Ö (Z1(A+z(bul))) +Z2(Tm(Tyn(S(CcZT(ZCc (YF(F))+z(-up))) + YF(F)) + s(-en))) + Tnn(BA)) + z(bul))))	Z(Tm(Tyn(A+tnn)) + Tnn(A+tnn)))+z(yak))	Tm(Tyn(S(Zrf Ö (Z+S))+Tnn(Tm(Tyn(S)+Tnn(A)))))	A(S(F+s))														Basit	2-335	
Ó+ZT +N+ YF+ ZT+ YF	ÓA	Z(Tkr Ö(Z(Cc(YF(F)))+z(- e))+Z(Cc(YF(F))+z(-e))))	Z(Tm(Tnn(A+tnn)))+z(yak))	Kas Ö(Çlk Ö (Tm(Tyn(A+tnn)) +Tnn(A(S(Cc(YF(F))+s(-dik)) +tnn))))+Tm(A)))+Z(çk)+Tm(Tyn (S))+Tnn(A)))	A(S(F+s)) A(S(F+s))														Basit	1-90	
Ó+ZT +N+ ZT+ YF	A	Z	Z(S)	Tm(Tnn(Zm+tnn)))+nsn	A(S(F+s))															Basit	2-76

<p>O+ZT +YF/Z</p>	<p>T+N+</p>	<p>YF+O +YF+</p>	<p>O+YF</p>	<p>A</p>	<p>Z(Cc)ZT(Z(T m(Tym(S(Tm Tyn(BA+byn) +Tmt(A(S(Cc YF(F))+s(-duk Tyn(A Tm t))+Tmt(Tm(A))+z(-e A))+ A+ do(aru)))YF(tm))BF))+z(-arak))</p>	<p>Tm Tmt Tyn(A Tm t))+Tmt(Tm(A))+z(-e A))+ A+ do(aru)))YF(tm))BF))+z(-arak))</p>	<p>Z(Cc)ZT(Z(T m(Tym(S(Tm Tyn(BA+byn) +Tmt(A(S(Cc YF(F))+s(-duk Tyn(A Tm t))+Tmt(Tm(A))+z(-e A))+ A+ do(aru)))YF(tm))BF))+z(-arak))</p>	<p>Z(Tm(Tyn(S Tmt(Tyn(S))+Tmt(A))+s(- ki))) +Tm(Tm(Tyn(S Tmt(Tmt(A(S(Cc(YF))+s(- duk))) +Tm))) +Z(S(Cc)YF(Tm(A)))))+z(yak))</p>	<p>Tm(Tm(A+tm)) +nsn</p>	<p>A(S(DF/ ZT(Z)+s))+kuv(ki A(S(DF+ A(S(F +s))))</p>	<p>A(S(B F+s)) F+s))</p>	<p>Basit+ Basit + Basit+ Basit</p>	<p>4-2</p>
<p>O+ZT +YF+ N+YF +ZT+ ZT+Y F</p>				<p>OA</p>	<p>Z F+s))))</p>	<p>A+nsn</p>	<p>A(S(F+s) A(S(F+s) A(S(F +s))</p>	<p>Basit+ Basit+ Basit</p>				<p>2-344</p>	

ZT+Ö +YF+	Z(TmT(Tyn(Tm(Tyn(S)+Tnn(Tm(Tyn(S(Z(A+z(çk))) +Tnn(A)))) +Tnn(A+Tnn)))+z(yak)))	Z(A+z(-ar))+z(çk))	Zm	Tm(Tyn(S(Z(Tm(Tyn(A+Tnn)+Tnn(A+Tnn))+z(bul))) +s(-ki))) +Tnn(A))	Zm	Tm(Tyn(S)+Tnn(Tyn(S(Tm(Tyn(S)+Tnn(A)))) +Tnn(A))))+nsn	A(S(F+s))	Basit	4-18 5
ZT+Ö +YF+	Z(TmT(Tyn(Tm(Tyn(S)+Tnn(Tm(Tyn(S(Z(A+z(çk))) +Tnn(A)))) +Tnn(A+Tnn)))+z(yak)))	Z(A+z(-ar))+z(çk))	Tm(Tyn(S(Z(Tm(Tyn(A+Tnn)+Tnn(A+Tnn))+z(bul))) +s(-ki))) +Tnn(A))	Zm	Tm(Tyn(S)+Tnn(Tyn(S(Tm(Tyn(S)+Tnn(A)))) +Tnn(A))))+nsn	A(S(F+s))	Basit	3-13	
N+ZT +YF+	Z(TmT(Tyn(Tm(Tyn(S)+Tnn(Tm(Tyn(S(Z(A+z(çk))) +Tnn(A)))) +Tnn(A+Tnn)))+z(yak)))	Z(A+z(-ar))+z(çk))	Tm(Tyn(S(Z(Tm(Tyn(A+Tnn)+Tnn(A+Tnn))+z(bul))) +s(-ki))) +Tnn(A))	Zm	Tm(Tyn(S)+Tnn(Tyn(S(Tm(Tyn(S)+Tnn(A)))) +Tnn(A))))+nsn	A(S(F+s))	Basit	3-13	
ZT+Y F	Z(TmT(Tyn(Tm(Tyn(S)+Tnn(Tm(Tyn(S(Z(A+z(çk))) +Tnn(A)))) +Tnn(A+Tnn)))+z(yak)))	Z(A+z(-ar))+z(çk))	Tm(Tyn(S(Z(Tm(Tyn(A+Tnn)+Tnn(A+Tnn))+z(bul))) +s(-ki))) +Tnn(A))	Zm	Tm(Tyn(S)+Tnn(Tyn(S(Tm(Tyn(S)+Tnn(A)))) +Tnn(A))))+nsn	A(S(F+s))	Basit	3-13	
ZT+Ö +ZT+	Z(TmT(Tyn(Tm(Tyn(S)+Tnn(Tm(Tyn(S(Z(A+z(çk))) +Tnn(A)))) +Tnn(A+Tnn)))+z(yak)))	Z(A+z(-ar))+z(çk))	Tm(Tyn(S(Z(Tm(Tyn(A+Tnn)+Tnn(A+Tnn))+z(bul))) +s(-ki))) +Tnn(A))	Zm	Tm(Tyn(S)+Tnn(Tyn(S(Tm(Tyn(S)+Tnn(A)))) +Tnn(A))))+nsn	A(S(F+s))	Basit	3-29	
N+YF	Z(TmT(Tyn(Tm(Tyn(S)+Tnn(Tm(Tyn(S(Z(A+z(çk))) +Tnn(A)))) +Tnn(A+Tnn)))+z(yak)))	Z(A+z(-ar))+z(çk))	Tm(Tyn(S(Z(Tm(Tyn(A+Tnn)+Tnn(A+Tnn))+z(bul))) +s(-ki))) +Tnn(A))	Zm	Tm(Tyn(S)+Tnn(Tyn(S(Tm(Tyn(S)+Tnn(A)))) +Tnn(A))))+nsn	A(S(F+s))	Basit	3-29	

ZT+Ö +ZT+ N+YF	ÖA	Z(A(CdÖ(A +N(A+nsn)+ YF(A(S(F+s)))))+z(ken))	Z	Tm(Tyn(S(Z(A+ z(bul)))+s(- ki))) + Tmn(Tm(Tyn(A)+Tmn(A+ mn)))) + nsn	A(S(F+s))						Basit				3-104
----------------------	----	--	---	---	-----------	--	--	--	--	--	-------	--	--	--	-------

N+YF +Ö+ ZT	ÖA	Z(Cc(YF(F)))+ z(-erek))	Bağ Ö(A1(Cc(O(Zm) +kuv ed(de)+YF(A(S(BF+s))))+şh+ YF(A(S(F+s))))+ şh))+A2(Cc(Ö Tm(Tyn(Tm(Tnn (A+tnn)))+tyn)+ Tnn(A+tnn)))+ YF(A(S(BF+S)))) +kpz(soy)))+A3(Cc(ÖTm(Tyn(Zm+tyn))+Tnn(A +tnn)))+YF(A(Z(A+z(yak))))+kpz (soy))+kuv ed(dia))+YF(A(S(BF+s))))+kpz(soy)))+A4 (Cc(ÖTm(Tnn(Ünv ÖÖA+Ünv A))+tnn)))+YF(A (S(F+s))))))	A(S(F+s))	Basit	4-167
-------------------	----	----------------------------	---	-----------	-------	-------

N+YF +Ö+ ZT+N	ÖA	Z(CcZT(Z(Tr Ö(S+S))) +YF(F)) z(-erek))	A(CcÖ(A)+YF(A(Tm(Tyn(A+Tyn))))))	A(Cc(ZT(Zm)+Ö(Zm))+ZT(ZTm(Tm(Tyn(S)+Tm(A)) +Tyn)+Tm(A+Tnn)) z(yak)) +NTm(Tyn(A)+Tm(A+Tnn))	Basit	4-181	
N+ZT +Ö+ YF	Tm(Tyn(S(CcZT(Z(A+z(yak)))))+YF(BF(A+yF)))+Tnn(Tm(Tyn(S)+Tm(A))))	Z(Tm(Tyn(Tm(Tyn(S)+Tnn(A))+Tyn)+Tm(A+Tnn)) +z(yak))	ÖA+nsm	A(S(F+A(S(F+s)))	Basit	1-378	

N+ZT	Z(A(S(Cc(N(Z(A+z(yak))																		
+ZT+	Tm(Tmm(A+	Z																		
ZT+	z(yak)))YF(FFBağ	Z(Tm(Tym(
YF+Ó)))+s(-dkk)))	Ó(S1+S2))																		
+ZT+	+z(-tan	+Tm(A))+																		
YF	sonra))	z(yak))	Z	Z(A+z(yak))														Basit+	Basit	4-75
Ó+N+	Z(Cc(N(Tm(
YF+	Tym(Tm(Tym(
ZT+N	S(Kas Ó(Yak	Ó(Z(Tm(Tmm(
+ZT+	A+tmn))+	A+tmn))																		
ZT+	z(yak)))A)))	+Tm(A))+ym																		
YF+))+Tmm(A+tmn))+nsn)+YF(F)																		
YF))+z(-p))	Z(Zm+	Z	A+nsn	A+nsn															
Ó+N+	Z(Tm(Tym(
YF+	Tm(Tym(S(Tm																			
ZT+	(Tym(S))+Tmm(A)))")+Tmm(A))																		
ZT+))+Tmm(A+tmn))+z(bul))	Z(A+z(çk))	A+nsn																
YF))+z(bul))																			
Ó+N+																				
YF+																				
ZT+																				
ZT+																				
YF																				
Ó+N+																				
YF+																				
ZT+																				
ZT+																				
YF																				
Ó+N+																				
YF+																				
ZT+																				
ZT+																				
YF																				

<p>Ó+N+ ZT+Y F+ZT</p>	<p>ÓA</p>	<p>Z</p>	<p>Z(Zm+ z(yak))</p>	<p>Ó(N1(A+nsn)+N 2(Tm(Tyn(S(Tm(Tyn(S)+Tnn(A)) +s(-lb))) +Tnn(A)) +nsn)+N3(A+nsn)+N4(Tm(Tyn(S))+Tnn(Tm(Tyn(S) +Tnn(A))))+nsn) +N5(A+nsn)+N6 {A(CeZT(Z(A+ z(bud))) +O(Zm)+ YF(A)+O(Zm)+ YF(A)+kpz(şart)))+N7(A+nsn)+ N8(A+nsn))</p>	<p>A(S(F+s))</p>	<p>Basıt</p>	<p>4-13 4</p>	<p></p>	<p></p>	<p></p>	<p></p>	<p></p>	<p></p>	<p></p>	<p></p>	<p></p>	<p></p>	<p></p>	<p></p>	<p></p>	<p></p>
<p>Ó+YF +ZT+ ZT+N +YF</p>	<p>Zm+kuv ed(da)</p>	<p>Z</p>	<p>Z(OA+ z(şak))</p>	<p>Z(CeZT(Z(T m(Tnn(A+tnn))+z(yak)))+N(Tm(Tyn(S(Tkr Ó(A+A))) +Tnn(A+tnn)))+YF(F)+ z(-up))</p>	<p>A(S(F+s))</p>	<p>Basıt</p>	<p>3-22 5</p>	<p></p>	<p></p>	<p></p>	<p></p>	<p></p>	<p></p>	<p></p>	<p></p>	<p></p>	<p></p>	<p></p>	<p></p>	<p></p>	<p></p>

Ö+ZT+N +YF+kpz (öy)																			Öykü kpz					3-81	
Ö+ZT+N +YF+kpz (öy)																				Öykü kpz					3-185
Ö+ZT+N +YF+kpz (öy)	Zm																			Öykü kpz					4-173

Ö+ZT+N +YF+kpz (öy)	Tm(Tnn(A +tmm))	Z(Bağ Ö(Z1(A+z(yak)))+ Z2(A+z(yak)))+Z3(A+z(yak))+Z4(Tm(Tyn(S)+Tnn(A))+ z(yak))))	Z(A(Cc(N(Tm(Tnn(BA+tmm)))+ nsn))+YF(BF))+a(- mek))+ z(için))							A(S(F+s))	Öykü kpz	4-273
Ö+ZT+N +YF+kpz (öy)+ZT	Zm+k uv ed(da)	Z(BA+z(yak))								Tm(Tyn(S)+Tnn (A))	Öykü kpz	3-156
Ö+ZT+N +YF+O+ N+ZT+Z T+YF+k pz(öy)	Zm	Z(Tm(Tnn(Tm(Ty n(S)+Tnn(A))+tmm))+z(bul))	Z(A(Cc(ZT Z(ÖA+z(y ak)))+YF(F)))+a(- mak))+z(ya k))							A(S(F A(S(F+s))+s))	Bası+ Öykü kpz	3-234

Ö+ZT+N +ZT+YF +Ö+N+ ZT+YF+ kpz(öy)	Tm(Tyn(S Cc(YF (F)))+ s(-an Tyn(A)))+ +Ö+N+ Tnn(A)))+ +tnn))	Z(Tm(Tnn(Tm(Tyn(S)+Tnn(A)))+ tnn)))+z(-la))	Z(Tm(Tyn(S))+Tnn(Tm (Tyn(S)+ Tnn(A))))+ z(-la))		Tm(Tnn(A+tnn))BA+ nsn	A(S(BF+sA(S(F)) +s))	Basit+ Öykü kpz	3-52	
Ö+ZT+N +ZT+YF +Ö+ZT+ N+ZT+ YF+kpz(öy)	Ünv Ö(BA +Ünv Ö(BA A))+ +Ünv kuv ed(da)	Z(A(Cc(YF(A(S(F +s)))))+z(şart)) Z	Z(Tm(Tyn(Tm(Tyn(A +Tnn(A+ tnn)))+Tnn(A+tnn)))+ z(yak))	Z(Tm(Tyn(Tm(Tyn(A +Tnn(A+ tnn)))+Tnn(A+tnn)))+ z(yak))	Ünv ÖBA+ Ünv A)+nsn	A(S(F (F+s)) +s))	Basit+ Öykü kpz	3-188	
Ö+ZT+N +ZT+YF +ZT+YF +ZT+ZT +YF+kpz (öy)	Ünv Ö(A+ Ünv A)	Z Z(A+z(şak))	Z(CcZT(Z Z(Cc(N(Tm Tnn(A+tnn)))+nsn)+YF (F))+z(- arak)))+N Tm(Tnn(A +tnn))+nsn +ZT(Z(Tm(Tyn(A+tnn +Tnn(A+ tnn)))+z(yak ed(da)	Z(Tm(Tnn(Tm(Tyn(S) +Tnn(A))+ tnn)))+ z(yak))	A(S(F A(S(BF+ s)) +s))	Basit+ Basit+ Öykü kpz	3-134		

Ö+ZT+ YF+N+ ZT+YF+ kpz(öy)											Bağ Ö(N1(A+nsn)+N 2(A+nsn)+N3(A +nsn)+N4(Tnn Tyn(S)+Tnn(A))))					A(S(BF+sA(S(F +s)))		Basi+ Öykü kpz		4-178		
Ö+ZT+ YF+ZT/ YF+kpz(şart)/+N+ YF+Soru E(mi)+ kpz(öy)							Z(Zrf Ö(Z+S))				Z(A(CcYF (BF))+a(- mak))+ z(için))											
											Z(Tkr Ö(Bağ Ö(Z+Bağ E(değilse)+ Z)+Bağ Ö(Z+Bağ E(değilse)+ Z(Tnn(Tyn(S)+Tnn(A)))))+YF(A(S(F+s)))+ kpz(şart)+ E(eğer))											
							Z(A+z(yak))												Basi+ Öykü kpz		3-97	

Ö+ZT+ YF+ZT+ ZT+N+ YF+ZT+ ZT+YF+ kpz(öy)					Z(Cc(N(Tm Tnn(A+tmn)))+nsn)+ZT Z(Tkr Ö(S+S))) + Z(Zrf Ö(Z+Z(A+ z(çk))))))	Z(A(Cc(ZT(Z(Cc(ZT(Z(A+z(yak)))) +YF(F))+ z(-ip))+kuv Z(S(ed(de)))+N(Tm(ÇA+nsn))+ Tyn(S) +Tnn(ZT(Z(A+ z(çk)))+YF(A+tmn)) (F))+a(-me)))+z(yak))))						A(S(BF+s) A(S(B F+s) s))	Basit+ Basit+ Öyü kpz	3-118
Ö+ZT+ ZT+N+ YF+kpz(öy)					Z(A(Cc(Ö(Tm(Tyn Tm(Tyn(Tm(Tyn(S))+Tnn(A))+tyn(- den))+Tnn(A+tmn)) +tyn))+Tnn(A+tmn))Z(Tm(Tyn())+YF(A(Z(A+z(bulS))+Tnn(A))))))))	Zm+nsn						A(S(BF+s))	Öyü kpz	4-122

Ö+ZT+ ZT+YF+ kpz(öy)+ N	A(S(C z(YF(F))+s(- an))))	Zm+ kuv ed(de)	Z(Bağ Ö(Z1(Cc(YF(F))+ z(-arak))+Z2 {Cc(NÇ A+nsn)+ YF(F))+z(-arak))))	Z(Kis Ö(Çık Ö(Z(A+ z(çık)))+Z(A +z(yak))))	Z(Zm+ z(yak))			Tm(Tm(Zm+tmn))+nsn	A(S(F+s))	Öykü kpz	4-108
Ö+ZT+ ZT+YF+ Ö+ZT+N +YF+kpz (öy)	ÖA	Zm+ kuv ed(de)	Z(Tm(Tyn(S)+Tnn (A))+z(çık))		Z(Zm+ z(yak))			Tm(Tm(Tm(Tyn(Bağ Ö(S1+S2))+Tm(A))+tmn))+nsn	A(S(DF+A(S(F +s)) s))	Basit+ Öykü kpz	4-77
Ö+ZT+ ZT+ZT+ N+YF+ ZT+N+ YF+kpz(öy)	BA		Z(S+z(kuv ed(de))))	Z(A+z(yak))	Z(Tm(Tyn(S))+Tnn(A))	Z(A+z(çık))		Tm(Tyn(S(Z(Tm(Tyn(A) +Tnn(A+tmn))+z(- le))))+ Tnn(A))	A(S(F A(S(F+s)) +s))	Basit+ Öykü kpz	4-264

YF+N+ ZT+YF+ ZT+YF+ Ö+YF+k pz(oy)	Zm	Z(A+z(yak))	Z(Tm(Tyn(S(CeZ)(Z(Tkr Ö(Z+Z))) + YF(F))+s(- an))) +Tnn(A)))+z(yak))	Tm(Tnn(A+tnn)) +nsn	A(S(BF+sA(SF A(S(F+s))))	A(S(BF+sA(SF A(S(F+s))))	A S F + Öykü kpz	Basit+ Basit+ Basit+ Öykü kpz	2-305
ZT+N+ YF+Ö+N +YF+ZT +YF+kpz (oy)	Tm(Tyn(S) +Tnn(A)) kuv ed(de)	Z(A(Cc(ÖBA)+ YF(A(S(F+s)))))+z(A+z(yak)) (şart))	Tm(Tyn(Tm(Tyn(S)+Tnn(Zm))+Hyn))+Tnn(A S(Cc(YF(F))+ st-ecek)))+tnn)))+nsn	Zm+ns N	A(S(DA(S(BF+ A(S(F+s))F+s)) s))	A(S(DA(S(BF+ A(S(F+s))F+s)) s))	Basit+ Basit+ Öykü kpz	Basit+ Basit+ Öykü kpz	4-328
ZT+N+ YF+Ö+ YF/ZT/+ kpz(oy)	Tm (Tyn(Bağ Ö(S)(Z(Tm(Tyn(S) Z(Tm(Tnn(A +tnn)) +z(bul)))+s(- ki))	Z(Tm(Tyn(S)+Tnn (A))	Zm+nsn	A(S(D F/ZT(Z)))+s A(S(F+s)))	A(S(D F/ZT(Z)))+s A(S(F+s)))	Basit+ Öykü kpz	Basit+ Öykü kpz	3-4	

ZT+Ö+N +YF+kpz (öy)	BA	Z	Tm(Tyn(A+tyñ) +Tnn(A(S(CcZ T(Z(Tm(Tyn(A+ tyñ)+Tnn(A+tnn)))+z(bul)))+YF(F))+s(-duk)))+tnn))+nsn	A(S(F+s))	Öykü kpz	2-143
ZT+Ö+N +YF+kpz (öy)	BA	Z(A+z(bul))	Tm(Tyn(S(Zrf ÖZ.+Tkr Ö(S+S))))+Tnn(A))	A(S(F+s))	Öykü kpz	2-303
ZT+Ö+N +YF+kpz (öy)	Tm(Tyn(S) +Tnn(Tm(Tyn(A)+Tnn(A+tnn)))	Z(Zrf Ö(Z(Zm+z(çk)))+ Z(Tm(Tyn(A+tyñ)) +Tnn(A+tnn))+ z(-e kadar)))	A+nsn	A(S(F+s))	Öykü kpz	3-51
ZT+Ö+N +YF+YF +kpz(öy)	Zm	Z(CcÖ(ÖA)+N(Zm+nsn)+YF(F))+ z(-meden çok önce))	ÖA+nsn	A(S(F +s))+k ıv ed(bile))	Basit+ Öykü kpz	2-334

ZT+Ö+N +YF+ZT +N+YF+ kpz(öy)	Z(A(C(Ö(Tm(Tym(S(Cc(YF(F) S(Cc(N(A)+YF(F))) +s(-en))) + +s(-acak)) +Tmm(A))) +ZT(Z((A+tmn)) + Zrf ÖZ+S)+z(bul)ym)+Tmm(A)))+kuv ed(bile)) +tmn)) + YF(A(S(F+s)))) + z(şart))	Z(CcZT(Tmm(Tym(Tmm(Tym(A(S(Cc(N(A)+YF(F))) +s(-en))) + +s(-acak)) +Tmm(A))) +ZT(Z((A+tmn)) + Zrf ÖZ+S)+z(bul)ym)+Tmm(A)))+kuv ed(bile)) +tmn)) + YF(A(S(F+s)))) + z(şart))	Zm	Zm	Zm+nsn	Tmm(Tmm(A+tmn)) +nsn	A(Cc(YF(F) +YF(A (S(F+ jistik))) +şh))	A(SF A(S(F+s))+s))	Basit+ Öykü kpz	1-160
ZT+Ö+N +ZT+YF +N+ZT+ YF+kpz(öy)	Z(A(Cc(Ö(Zm)+ ZT(Z(Kıs ÖÇık ÖZ(Tmm(Tym(A+ ym)+Tmm(A+tmn)) + z(yak)))+Z(A+z(-e doğru)))))) +YF(A(S(YF+s))) +şh)) + z(-ken))	Z(Tmm(Tym(S)+Tmm(A+ tmn)))+z(bul)))	ÖA	Zm	Zm+nsn	Tmm(Tym(S(CcZT(Z(A+z(bul))) + YF(F)) +s(-en))) + Tmm(Tmm(Tym(S) +Tmm(A)))) + nsn	A(SF A(S(F+s))+s))	Basit+ Öykü kpz	4-82	

ZT+ZT+ N+ZT+ YF+kpz(öy)+kuv ed(ka)+Ö +ZT+ZT +YF+kpz (öy)	BA	Z(S+z(kuv ed(de))) Z(A(Cc(N(Tm(Tyn (Tm(Tyn(S)+Tnn(A))+yn)+Tnn(A+ Tnn))+nsn)+YF(A (S))+Tnn(Tm S(F+şart)))+kpz(öy)+şh)))	Z(Tm(Tyn(S) +Tnn(A)) +z-e karşın))	Z(Tm(Tyn(S) +Tnn(A)) Z(Zrf Ö(Z(Zm+z(S)+Tnn(A))) kadar))+Z))	Z(Tm(Tyn(S) +Tnn(A)) Z(Tm(Tyn(S) +Tnn(A)) A))+ z(bul))+nsn))	Z(Tm(S) +Tnn(BF))+a(-me)) +nsn))	ÖN1(A(S(Cc(Z T(Z(BA+z-le))) +YF(F))+)) +nsn))	ÖN1(A(S(Cc(Z T(Z(BA+z-le))) +YF(F))+)) +nsn))	A(S(F+s))A(S +kuv ed(ka))	Öykü kpz+ Öykü kpz	4-230
ZT+ZT+ YF+kpz(öy)+N+Ö +YF+ZT +Ö+YF+ kpz(öy)	Tm(Tyn(S) +Tnn(A))	Z(Tm(Tyn(S) +Tnn(A)) +z-e karşın))	Z(Tm(Tyn(S) +Tnn(A)) Z(Zrf Ö(Z(Zm+z(S)+Tnn(A))) kadar))+Z))	Z(Tm(Tyn(S) +Tnn(A)) Z(Tm(Tyn(S) +Tnn(A)) A))+ z(bul))+nsn))	Z(Tm(S) +Tnn(BF))+a(-me)) +nsn))	ÖN1(A(S(Cc(Z T(Z(BA+z-le))) +YF(F))+)) +nsn))	ÖN1(A(S(Cc(Z T(Z(BA+z-le))) +YF(F))+)) +nsn))	A(S(F+s))A(S +kuv ed(ka))	Öykü kpz+ Öykü kpz	4-60	
ZT+ZT+ YF+kpz(öy)+N+Ö +YF+ZT +Ö+YF+ kpz(öy)	Tm(Ty n(Tm(Tnn(A +tnn)) +yn)+ Tnn(A +tnn))	Z(Tm(Tyn(S) +Tnn(A)) +z-e karşın))	Z(Tm(Tyn(S) +Tnn(A)) Z(Zrf Ö(Z(Zm+z(S)+Tnn(A))) kadar))+Z))	Z(Tm(Tyn(S) +Tnn(A)) Z(Tm(Tyn(S) +Tnn(A)) A))+ z(bul))+nsn))	Z(Tm(S) +Tnn(BF))+a(-me)) +nsn))	ÖN1(A(S(Cc(Z T(Z(BA+z-le))) +YF(F))+)) +nsn))	ÖN1(A(S(Cc(Z T(Z(BA+z-le))) +YF(F))+)) +nsn))	A(S(F+s))A(S +kuv ed(ka))	Öykü kpz+ Öykü kpz	3-246	

N+Ö+ZT +YF+kpz (öy)	Tm(Tyn(S +Tnn(A))	Z(Tkr Ö(S+S))	Z(A/CcZT (Z(Tm(Tyn(A+ryn)+ Tnn(A+tnn))+z(yak))))+YF(A(S(F+ s)))) z(şart))	Tm(Tyn(Tm(Tyn(S(Cc(YF(F)+s(- en)))+Tnn(A))+ ryn)+Tnn(A+tnn)))+nsn	A(S(F+s))	Öykü kpz	1-351
N+YF+N +YF+Ö+ YF+kpz(öy)+ZT+ ZT+Ö+ YF+kpz(öy)	Tm(Tyn(BA+ ryn)+ Tnn(A +tnn)) A	Z(Zrf Ö(Z+Z))	Z(Tm(Tyn(A+ryn)+ Tnn(A+tnn))+z(yak))))+YF(A(S(F+ s)))) z(şart))	Tm(Tnn(A+tnn)) A+nsn	A(S(F+s))	Basit+ Basit+ Öykü kpz+ Öykü kpz	4-298
N+ZT+Ö +YF+kpz (öy)	Tm(Tnn(Zm+ tnn)) +kuv ed(de)	Z(Cc(YF(F))+ z(-mcaya kadar))		Tm(Tyn(Zm+ryn)+Tnn(Zm+Tnn)))+nsn	A(S(F+s))	Öykü kpz	4-138
N+ZT+ ZT+Ö+ YF+kpz(öy)	Tm(Tyn(Bağ Ö(SI(Cc(ZT Z(Cc(Z(Cc(Z(Tm(Tyn(S))+Tnn(Tm Tyn(A)+ Tnn(A+tnn))))))	Z(Tm(Tyn(S)+Tnn (Tm(Tyn(S)+Tnn (A)))))+z(gibi))	Z(Tm(Tyn(S))+Tnn(Tm Tyn(A)+ Tnn(A+tnn))))	Tm(Tyn(A+ryn)+Tnn(A+tnn)) nsn	A(S(F+s))	Öykü kpz	2-269

Ö+N+YF +kpz(öy) +ZT+Ö+ ZT+ZT+ ZT+YF+ kpz(öy)	Ünv Ö(ÖA +Ünv A)	Zm+ kuv ed(dia)	Z(Zm+z(yak))	Z(Bağ Ö(A+ Bağ E(-la)+dik)))+z(- ere))	Z(Tm(Tyn(Zm)+Tnn(A(S(CcYF (BF)))+s(- Z(CcYF(D (BF)))+z(- ere))	Tm(Tyn(S(Z(A+ z(bul)))+s(-ki))) +Tnn(Tnn(Tyn(S (A))) +nsn+kuv ed(de)			A(SF A(S(F+s))+s))	Öykü kpz+ Öykü kpz	4-149
Ö+N+YF +N+YF+ N+YF+Ö +ZT+YF +kpz(öy)	Tm(Tyn(Tm(Tyn(S) +Tnn(A))+ yn)+ Tnn(A +tmm))		Z(Tm(Tyn(S)+Tnn (Tm(Tyn(S)+Tnn (A)))+z(-le))			Tm(Tyn(S)+Tnn (A))+nsn			A(SF A(S(F+s))+s))	Öykü kpz	4-176
Ö+N+YF +N+ZT+ YF+ZT+ YF+kpz(öy)	BA		Z(Zm+z(yak))	Z(Tm(Tyn(S)+Tnn(A)) +z(-den ber))		Tm(Tnn(A +tmm))			A(SF A(S(F+s))+s))	Bası+ Bası+ Öykü kpz	3-63

Ö+N+ZT +YF+kpz (öy)	ÖA	Z								Tm(Tyn(BA+ryn) + Tmm(A(S(Cc YF(F)) + s(-duk))) + tnn)) + nsn	A(S(F+s))	Öykü kpz	2-297
Ö+N+ZT +YF+kpz (söy)	BA	Z(Zrf Ö(Z+Z))								BA+nsn	A(S(F+s))	Söylen i kpz	2-149
Ö+N+ZT +YF+N+ YF+kpz(öy)	Tm(Tyn(BA)+ Tmm(A +tnn))	Z(Tm(Tyn(Tm(Tyn(SCc(ZT(ZCc ZT(ZTm(Tyn(A +Tnn(A+tnn)) + z(yak))) + YF(F)) + z(-ip))) + kuv ed(de) + YF(F)) + s(-en))) + Tnn(Tm (Tyn(S(Say Ö(A +A))) + Tnn(A))) + Tnn(-den)) + Tnn (A+tnn)) + z(yak))) + kuv ed(bile)								Bağ Ö (Al(Cc (ÖTm (Tyn(Zm +ryn +Tnn(A+tnn)) + YF(A))) + A 2(Cc(ZT(Z +YF(A (S(F+s)))) + A 3(Cc(N (Tm(Tnn(A +tnn))	A(S(F+s)) A(S(F (F+s)) + s))	Basır+ Öykü kpz	4-169

Ö+N+ZT +YF+N+ ZT+YF+ kpz(öy)	ÖA	Z(A+z(gibi))	Z(S)	Zm+nsn	A+nsn	Tm(Tnn(A +tnn)) +nsn	A(S(F A(S(F+s)))	Basit+ öykü kpz	1-374
Ö+N+ZT +YF+Ö+ ZT+ZT+ YF+kpz(öy)	Tm(Tnn(S) Tnn(A (bul)))+ +tyn)+s(-ki Tnn()))+ Tnn(Tnn Tnn(S) Tnn(+Tnn(Tnn(S) A))+ +Tnn(Tnn(A))))	Z	Z(Tm(Tyn(Tm(Tyn(S) Z(Tm(Tyn(+Tnn(A)))+S(Ikr Tnn(A+tnn) Ö(S+S))) +z(yak)) Tnn(A)))	Zm+nsn			A(S(B A(S(F+s))F+s))	Basit+ öykü kpz	2-291
Ö+N+ZT +YF+ZT +YF+kpz(öy)	Znr+ kuv ed(dia)	Z(A+z(çık))	Z(Tm(Tnn(A+tnn)))+ z(yak))	N(Tm(Tyn(Bağ Ö(S1+S2+S3)))+ Tnn(BA))+nsn			A(S(F A(S(F+s)))	Basit+ öykü kpz	2-42

Ö+N+ZT +YF+ZT +YF+kpz (öy)	ÖA	Z	Z(A+z(ök))	Z(CdN(Bağ Ö(Ses Ö(Tm(Tyn(A+byn)+ Tnn(Tnn(Tyn(S)+ Tnn(A))+tn n))+Ses Ö Tm(Tnn(Tnn(Tyn(S) +Tnn(A))+ Tnn))) +YF (F)+z(-e))	Tnn(Tyn(Zm+tn)+Tnn(A(S(Cc(N(Tnn(Tyn(Bağ Ö(S1+S2(Zrf Ö (Z+S))))+Tnn(Tnn(Tyn(S)+Tnn (A))))+YF(F))+ s(-duk))))+tnn)) +n sn						A(S(F+s)) F+s))	A(S(B F+s))	Basit+ Öykü kpz	2-155	
Ö+N+ZT +YF+ZT +YF+ZT +YF+kpz (öy)	Tnn(A +tnn))	Z	Z(A+z(- ken))									A(S(D,A(S(F+s) F+s)))	A(S(F+s)) F+s))	Basit+ Basit+ Öykü kpz	2-208

Ö+N+ZT +ZT+YF +kpz(öy)	Ünv Ö(A+ Ünv A)	Z(Bağ Ö(Z1(Zm+ z(yak)))+Z2(BA+ z(yak)))+Z3(Ünv ÖA(S+tnn)) (BA+Ünv A)+z(-e kadar))	Z(Tm(Tyn(S(Cc(N(Tm (Tnn(A+tnn) +nsn)+YF (F))+s(-en (Cc(YF(F)))) +Tnn(A)))+z(-a)) + z(-le birlikte))	Tm(Tyn(S)+Tnn (BA(D))) +nsn	A(S(F+s))	Öykü kpz	3-206
Ö+N+ZT +ZT+ZT +YF+ZT +YF+kpz (öy)	Ünv Ö(BA +Ünv A)	Z(Tm(Tyn(S)+Tnn (A))) Z(BA+ z(yak))	Z(Tm(Tyn(S(Cc(N(Tm (Tnn(A+tnn) +nsn)+YF (F))+s(-en (Cc(YF(F)))) +Tnn(A)))+z(-a)) + z(-le birlikte))	Tm(Tyn(A+tnn) +Tnn(A+tnn)) + nsn	A(S(F A(S(F+s)) +s))	Basit+ Öykü kpz	2-281
Ö+YF/N/ +N+ZT+ YF+kpz(öy)	BA	Z(Tm(Tyn(S(Cc(YF(F))+s(- maz)))+Tnn(Tm(Tyn(S)+Tnn(A))))+z(bul))	Z(Tm(Tyn(S(Cc(N(Tm (Tnn(A+tnn) +nsn)+YF (F))+s(-en (Cc(YF(F)))) +Tnn(A)))+z(-a)) + z(-le birlikte))	Zm+nsn	A(S(DF/ N(Tm(Tyn(S) Tnn(Tyn(S)+Tnn(A))) +Tnn(A)) +nsn) +kuv edA(S(F (bile)/+s)) +s))	Basit+ Öykü kpz	4-266

Ö+N+ZT +ZT+YF +kpz(öy)	ÖA	Z	Z(Tkr Ö(A+A))	Tm(Tyn(A+ty) +Tnn(A+tnn)) +msn	A(S(F+s))						Öykü kpz	2-345 C2
Ö+YF+Ö +YF+Ö+ YF+kpz(öy)+ZT+ N+YF	Tm(Tyn(Zm+ ty)+ Tnn(A +tnn))	Tm(Tnn(A +tnn)) Z(A(Cc(YF(A(SF +s))))))									A (S (F + kpz+ Basit	4-121 C2

2.1.4.3. Özne, zarf tümleci, nesne, yüklem fil, kişi(Ö+ZT+N+YF+şh)

ÖGE YAPISI	SES ÖSES E ve SES Ö1	ZT1	ZT2	ZT3	ZT4	ZT5	N1	YF1	YF2	YF3	YF4	YF5	Kip zaman	Kişi	Kuv	C.N.
Ö+ZT+N +YF+şh	Zm	Z(CcZT(Z(A +z(yak)))+YF(F))+z(-ip))					Tm(Tyn(S)+Tnn (A))+msn	A(S(F+s))					Basit	I.TK		I-121

Ö+ZT+N +YF+şh	Tm(Tym(S(Cc(YF(DF))+s(-müş)) +Tmm(A))	Z(Cc(N(A+nsm)+YF+F))+ z(-ip))								Tm(Tym(Tmm(S)+Tmm(A))+Tmm)+Tym)+Tmm(A(S(CcÖ(A)+YF(F)))+s(-duk))) A(S(F+s))	Basit	3.ÇK	1-251
Ö+ZT+N +YF+şh	Ö(Tm(Tym(S(Cc(ZT(Z(S))+YF(F))+s(-an)))+Tmm(A)) kuv ed(de)	Z(S)								Tm(Tym(Ünv Ö(BA+ÜnvA))+ym)+Tmm(A+mm)) A(S(F+s))	Basit	3.ÇK	1-286
Ö+ZT+N +YF+şh	Zm Zm+kuv ed(de)	Z Z(Zm+z(yak))								Bağ Ö(Nl(Tmm(Tmm(A(S(Cc(N(Zm+nsm)+ZT(Z)+YF(F))+s(-acak)))+nsm)+)))+nsm)+N2(Tmm(Tmm(A(S(Cc(N(Tmm(A+mm))+nsm)+ZT(Z)+YF(BF)))+s(-acak)))+nsm)+nsm)) A(S(F+stek))	Basit	1.ÇK	4-210
Ö+ZT+N +YF+şh	Zm+kuv ed(de)	Z(Zm+z(yak))								Zm+nsm A(S(F+s))	Basit	1.TK	4-246

Ö+ZT+N +YF+şh+ kuv ed(da) +ZT	Tm(Tnn(A+tnn)) Z(BA+z(bul))	Z(A(CcÖ(Tm(Tyn(S))+Tnn(Tm(Tyn(A+ Tyn)+Tnn(A+tnn)))))+ ZT(Z(A(CcÖ(Tm(Tyn(S(Tm(Tyn(S)+ Tnn(A))))+Tnn(A)))+ kuv ed(da)+YF(Z(Tm (Tnn(A+tnn))+z(bul)))))))+ZT(Z(A(Cc(N)))))+YF(Tkr Ö (F+F)))+a(-mak)) +z(yak))))))	BA+nsn	A(S(F+s))+ kuv ed(da)	Basit	3.ÇK	4-35
Ö+ZT+N +ZT+YF +şh	Tm(Tnn(A+tnn)) Bağ Ö(Ö1(A)+Ö2(Tm(Tyn(Zm)+Tnn(A))) +Ö3(Tm(Tyn(Zm) +Tnn(Tm(Tyn(S Cc(YF(BF)))+s(- miş)))+Tnn(A)))))) Z(S)	Z(Zrf Ö(Z+S))	Tm(Tnn(A+tnn)) +nsn	A(S(F+s))	Basit	1.ÇK	4-190

Ö+ZT+N +ZT+YF +şh+ZT+ YF+şh	Zm	Z(Zm+z(-dan sonra))	Z	Z	Tm(Tm(Zm+tmnA(S(F+ gerek))))))+nsn	A(Kıs Ö(Çık Ö(Z(A +z(çık))+S(Tm(Ty n(S(Zrf Ö(Z+S))))+ Tm(A))))))	Basit	1.ÇK	4-57
Ö+ZT+ YF+şh+ kuv(ki)+ N+kuv (ki)	Zm	Z(Zm+z(yak))			Bağ Ö(AI(Cc(N(Zm +nsn)+YF(A(S(F+s))) +şh))+A2(Cc(N(Zm+nsn)+ ZT(Z)+YF(A(S(DF+istek))) +şh)))A(S(F+s))+ kuv ed(ki)		Basit	1.TK	4-214

YF+şh+ kuv ed(e mi)+Ö+Z T+N+YF +kuv ed(de)	Bağ Ö(O1(BA)+O2(Tm Tyn(SZ(A+z(bul)+s(-ki))))+Tnn (BA)))+kuv ed(de)))	Z(Tm(Tyn(Tm(Tyn(S)+ Tnn(A))+tnn)) +z(yak)))								Tm(Tyn(S(Tm(Tyn(S)+Tnn(A)) +s(-lu)))+Tnn (A))	A(SF A(S(DF+s)) +s)))+ kuv ed(e mi) kuv ed(de)	Basit+ Basit2. ÇK	4-27	
ZT+YF/+ ZT/+şh+ kuv ed(de)+ Ses+N+Z T+Ö+YF +şh+Ses vay+vay										Tm(Tnn(Tm(Tyn(A)+Tnn(A))/ +tnn)))+nsn ed(de)	A(S(BF/ZT Z(Tm(Tyn(Tnn(A +tnn))+tyn) +Tnn(A+ tnn))+z(çak) +s)))+kuv ed(de)	Basit+ Basit2. TK Basit2. TK	4-163	
ZT+YF+ şh+Ö+N	ÖA	Z(A(Cc(N(Tm Tyn(S)+Tnn(A))+nsn))+YF(A(S(F+s)))+şh +Ö(ÖA)))+ z(diye))								A(CcÖ(Tm(Tyn (A)+Tnn(A+tnn)))+YF(A(Z)))) A(S(F+s))	Basit	4-73		

<p>Bağ</p> <p>E(Ama)+</p> <p>YF+şh+</p> <p>kuv ed</p> <p>(ki)+N+</p> <p>YF+şh+</p> <p>kuv ed</p> <p>(ki)+Ö+Z</p> <p>T+YF</p>	<p>Z(Kıs Ö(Çık</p> <p>Ö(Z(Tm(Tyn(</p> <p>Bağ Ö(SI(</p> <p>Tm(Tyn(S(</p> <p>Tnn(A))+S2(</p> <p>Tm(Tyn(S)+</p> <p>Tnn(A))))+</p> <p>Tnn(A))+</p> <p>z(bul))+Z(Tm</p> <p>+Tnn(Tm(Tyn(A)+</p> <p>Tnn(A+tnn))))</p>	<p>Tm(Tyn(A)+Tnn</p> <p>(A)+tnn))+nsn</p>	<p>A(S(D</p> <p>F+s))+A(S(</p> <p>BF+</p> <p>ed(ki) s))</p>	<p>Basit+</p> <p>Basit+ Basitl. ÇK</p>	<p>1. ÇK+</p> <p>1. ÇK</p>	<p>4-194</p>
<p>N+YF+Ö</p> <p>+ZT+YF</p> <p>+şh+zT+</p> <p>YF+şh+</p> <p>ZT+YF</p>	<p>Z(Tm(Tnn(A+tnn)))+zZ(BA+</p> <p>z(yak))</p> <p>Z(S)</p>	<p>Zm+nsn</p>	<p>A(S(A(S(</p> <p>F+s)BF+</p> <p>s))</p>	<p>Basit+</p> <p>Basit+ 1.TK+</p> <p>Basitl. TK</p>	<p>4-47</p>	
<p>N+ZT+Ö</p> <p>+YF+şh</p>	<p>Tm(Tyn(S)+Tnn(</p> <p>A))+kuv ed(da)</p> <p>Z-kuv ed(ki)</p>	<p>Tm(Tyn(Ünv</p> <p>Ö(BA+Ünv</p> <p>A)+tyn)+Tnn(</p> <p>Tm(Tyn(S)+Tnn</p> <p>(A))+tnn))+nsn</p> <p>A(S(F+s))</p>	<p>Basit</p>	<p>3. ÇK</p>	<p>1-274</p>	

Ö+N+YF +şh+kuv ed(ki)+ ZT+YF+ ZT+ZT+ ZT+YF+ şh+ZT	Zm	Z(Zm+z(çık))	Z(B.A+z(ile(-len)))	Z(Bağ Ö(Z1(A(Ce(N(Tm(Tyn(S)+ Tm(Tm(Tyn(S)+ Tm(A)))) +YF(A(S F+s)))+şh) +kuv ed(da))) +Z2(A(Cc {N(Tm(Tyn(A)+ Tm(A+m h))+nsn)+ YF(A(S(F +s)))+şh)+ Z(A(Tyn(A)+ kuv ed(da) Ce(N(Tm(A+)))+Z3(A(Zm))mn))+ Ce(N(Tm(+YF(z(yak))+ Tyn(S)+ F))+ Z2(Tm(Tm(A))+ al(- Tyn(BA) nsn)+ZT(mek + Tm(A+ Z(Tm(Tm)))+z(mn))+ (A+mn))+ yak))z(yak)))	A(S(F+s))+ kuv(ki)	A(S(D F+s))	A(S(F+s))	+Basit Basit+BasitL.TK+ 2.TK	4-3
---	----	--------------	---------------------	--	-----------------------	----------------	---------------	------------------------------------	-----

Ö+YF+şh+N+Z T+YF+şh	ÇA	Z(Tm(Tyn(Tm(Tyn(A+ Tyn))+Tnn(A+ Tnn))+tyn))+ Tnn(A+tnn))+ z(çık))						A(S(F +s))			Basit	3.ÇK+ 3.ÇK	1-166
N+YF+Ö +YF+kuv ed(da)+ ZT+YF+şh+kuv ed(da)+ ZT+YF+şh	Tm(Tyn(S)+Tnn Tm(Tyn(Bağ Ö(S1+S2(Tm(Tyn(Tm(Tyn(S)+Tnn(A))+tyn))+Tnn(A)))+ S3(Tm(Tyn(A)+ Tnn(A)))))+Tnn(Ünv Ö(ÖA+ÜnvDF) A)))))	Z(A(Cc(YF(DF)))+a(-mak))+z(için))	Z(A(Cc(N(BA+nsn+ YF(F)))+a(-mek))+z(yak))					A(S(B F+s))+ kuv ed(d e))			Basit+ Basit + Basit+2.ÇK+ Basit	2.ÇK	4-9
Ö+ZT+N +ZT+YF +şh+Soru E(mü)	Zm	Z	Z(Cc(N(A)+YF(A(S(F+s)))))+z(-ken))					A(S(F+s))+ Soru(mü)			Basit	2.TK	2-109 C1
Ö+YF+şh+kuv ed(ki)+Ö +N+ZT+ YF+şh	Zm+kuv ed(de)	Z(Zrf Ö(Z+Z))						A(S(F+s))+ kuv ed(ki +s))			Basit+ Basit	2.ÇK+ .TK	4-221 C1

Ö+ZT+N +YF+şh+ kpz(öy)	Bağ Ö(Tm(Tyn (S(Zrf Ö(Z+S)))) +Tnn(S(A))) Bağ E(-sa)+A+ ÇA+Bağ E(-sa))	Z/Cc(ZT(Z(Tm(Tyn(A+ tyn)+Tnn (A+tnn)) +z(bul))+ YF(F))+ z(-up))	A	A(S(F +s))	Öykü kpz	3.ÇK	2-274
Ö+ZT+N +YF+şh+ YF+şh+ Bağ E(Ama)+ ZT+YF+ kpz(öy)+ şh	A(S(CcZT(Z(Zm+z(çk)))+YF (F))+s(-en)))	Z/Bağ Ö(Z1(Tm (Tyn(S)+ Tnn(A))) +Z2(Cc(Ö(A)+ YF(F))+ z(-ncaya Z(Zm+ kadar)))) z(yak))	Tm(Tyn(Tm(Tyn(Bağ Ö(SI (Tm(Tyn(S)+ Tnn(A))+s(-lu)))+S2(Tm(Tyn(S)+Tnn(A))+s(-li)) +S3(Tm(Tyn(S)+Tnn(A))+ s(-lü))))+ Tnn(Tm(Tyn(S))+Tnn(Tm(Tyn(S)+Tnn(A))))+tyn)+ Tnn(A)(S(Cc(ZT(Z(Tm(Tyn S(Tm(Tyn(S) +Tnn(A))))+ Zm+Tnn(A)))	A(S(F A(S(F+s) DF+ s))	Basit+ Basit+ Basit3.ÇK	3.ÇK+3. ÇK+	3-103

ZT+Ö/ YF+kpz(öy)+ZT +YF+şh+ N+ZT+ YF+şh+ kpz(öy)	Bag ÖÜnv Ö (OA+Ünv A) +YF(A(S(F+ şart)))kpz(öy)/ +Bag E(ya da) +BA)	Z	Z(Zm+ z(yak))	Z(Zm+ z(yak))	Z(Zm+ z(yak))	Tm(Tnn(A(S(CcZT(Z(ÖA +z(yak))))+YF (BF))+s(-ecek)))+tmm)))+nsn	A(Cc(Ses Ö(Ses E+ Kis Ö (Yahn Ö(A+ A)))+ Ö(Zm) +ZT(Z)YF(A(S(F +emir))ZT(Z)+YF (A(S(F +emir)))))	A(S(F +s)) A(S(DF+ s)) A(S(F+s))	Basi+ Öykü kpz	3.ÇK+3. ÇK	3-6
ZT+Ö+N +YF+kpz (öy)+Bag E(ve hem de)+N+ YF+şh+ kpz(öy)	Tm(Tyn(S)+Tnn (Zm))	Z(Zm+ z(yak))	Tm(Tyn(S)+ Tnn(A))				A(S(F +s)) A(S(F+s)) A(S(F+s))	Öykü kpz+ Öykü kpz			3-65

ZT+YF+ sh+kpz (oy)+Ö+ ZT+N+ YF+kpz(öy)	Ünv Ö(A+Ünv A)	Z	Z(Zm+ z(yak))	Zm	A(S(F +emir) A(S(F+s)))	Öykü kpz+ Öykü kpz	3.ÇK 3.ÇK	3-136
ZT+ZT+ N+YF+ sh+Ö+N +YF+N+ YF+kpz(öy)	Zm	Z(ÖA+ z(bul))	Z(Zm+ z(yak))	ÖA+nsn	Tm(Tyn(S) +Tm(A)) nsn	Basit+ Basit+ Öykü kpz	3.ÇK 3.ÇK	3-236

Ö+N+ZT +YF+şh+ kpz(öy)	Tm(Tyn(A)+Tnn (A+tm))	Z(Kis Ö(Çak Ö Z(Tm(Tyn(A+ Tnn)+Tnn (A+tm)) +z(ak)))+ Z(A+z(-e doğru)))	Tm(Tnn(Tm(Tyn(S(Z(Tm(Tnn,A+tm)) +z(bul)))+s(- k))) +Tnn(A)) +tm)))+ nsn	A(S(F +s))	Öykü kpz	3 ÇK	3-87 C2
Ö+ZT+N +YF+şh+ kpz(öy)	Bağ Ö(A+Bağ E(-la)+A)+kuv ed(da)	Z(Bağ Ö(A+A))	Zm+nsn	A(S(D F+s))	Öykü kpz	3 ÇK	4-155 C2

2.1.4.5. Özne, zarf fümlenci, nesne, kuvvetlendirme(Ö+ZT+N+YF+kuv)

ÖGE YAPISI	SES Ö,SES E ve SES	Ö1	ZT1	ZT2	ZT3	ZT4	N1	VF1	VF2	Kip zaman	Kişi	Kuv	C.N.
ZT+Ö+N+YF+	Ünv												
ZT+ZT+ZT+YF +kuv	Ö(BA+Ü nv A)	Z	Z(Cc(YF(F))+ z(-p))	Z(A+z(bul))	Z(A+z(yak))	BA+nsn	A(S(F+s))			Basit		Kuv(-nr)	1-238
N+ZT+Ö+YF+ ZT+YF+kuv	A	Z(Zm+z(yak))	Z(Cc(N(Zm+nsn)+ YF(F))+z(-arak))			Tm(Tyn(S) +Tnn(A))+nsn	A(S(F+s))			Basit+		Kuv(-ür)	4-147

2.1.4.6. Özne, zarf tümleci, nesne, kişi, kip zaman, kuvvetlendirme(Ö+ZT+N+YF+şh+kpz(öy)+kuv)

ÖGE YAPISI	Ö1	ZT1	ZT2	ZT3	ZT4	N1	YF1	YF2	Kip zaman	Kişi	Kuv	C.N.
N+YF+şh+kuv +Bağ E(ya) +Ö+ZT+ZT+ YF+kpz(öy) BA		Z(Tm(Tyn(Tm(Tyn(S(Tm(Tm(Tm(A(S(Cc(YF(F)+s(uk))))+Tm(Tm(Tyn(S)+Tm(Tm(Tyn(S(Sayı Ö(A+A))))+ Tm(AZ(A+z(yak)))))))+Tm(A+tm)))+z(-ce)))	Z(yak)			A(Cc(Ö(A)+ZT(Z(A+z(yak))))+ YF(A(S(F+s))))	A(S(BF+Basit+s))	Öykü kpz3 ÇK			Kuv(-dir)	3-204

2.1.4.7. Özne, zarf tümleci, nesne, kişi, kuvvetlendirme(Ö+ZT+N+YF+şh+kuv)

ÖGE YAPISI	Ö1	ZT1	ZT2	ZT3	ZT4	N1	YF1	YF2	Kip zaman	Kişi	Kuv	C.N.
Ö+YF+şh+kuv ed(ki)/N+ZT+ZT +ZT+ZT+YFkuv		Z(A+z(- a))	Z(A+z(yak))	Z(D)	Z(A+z(yak))	YF(A(S(F+istak)))+şh+kuv ed(ki)/Tm(Tyn(SZ(Zm+z(bul)))+s(-ki)))+Tm(A)) +nsn	A(S(B F+s))		Basit	3. ÇK	Kuv(-dir)	4-211

2.1.5. Sadece Seslenme Öbeğinden Oluşan Cümleler

CÜMLE NUMARASI	ÖGE YAPISI	SES Ö,SESE ve SES
1-112	Ses E+Ses Ö	Ses+Tm(Tm(Tyn(S)+Tnn(A))+tyn))
1-20	Ses Ö	Ünv Ö(BA+Ünv A)
1-389	Ses Ö	Bağ Ö(Ses Ö(Tm(Tyn(S)+Tnn(A)))+Ses1(D)+Ses2(D))
3-148	Ses Ö	Bağ Ö(Ses+Bağ E(hem de)+Ses)
3-178	Ses Ö	Bağ Ö(N(Zm+nsn)+Tm(Tyn(A)+Tnn(A+tnn))+A+N(Zm+nsn))
4-98	Ses Ö	Ses E(Haydi)+ÖA
4-162	Ses Ö	Bağ Ö(Ses Ö1(Ses(vay)+A(Tm(Tnn(A(S(Cc(YF(DF)))+s(-duk)))+tnn)))+Ses(vay))+Ses Ö2(Ses(vay)+A(Tm(Tyn(S(Tm(Tnn(A(S(Cc(ZI(ZI(Tm(Tnn(Tyn(S)+Tnn(A))+z(yak)))+YF(BF)))+s(- duk)))+tnn)))+Tnn(Tm(Tyn(S(Tm(Tnn(A+tnn)))+Tnn(Tnn(ÖA+tnn)))+Ses(vay)))

2.2.Ögelerin Yapısal Özellikleri

2.2.1. Özne

ÖGE ADI	YAPI TÜRÜ	YAPI OLUŞUMU(TEMEL)	YAPI OLUŞUMU(ÖZEL)	CÜMLE NUMARASI
1.ÖZNE	1.1.SÖZCÜK (Ad- Birleşik Ad- Çoğul Ad- Özel Ad- Zamir)	YAPI OLUŞUMU(TEMEL) 1.1.1.S+Ø	YAPI OLUŞUMU(ÖZEL)	1-51,1-100, 1-102, 1-122, 1-130, 1-146, 1-175,1-225, 1-231, 1-258, 1-262, 1-324, 1-325, 1-327, 1-328, 1-339, 1-346, 1-388, 1-403, 1-425,1-445, 1-454, 2-30, 2-50, 2-55, 2-59, 2-76, 2-80, 2-103, 2-111, 2-117, 2-121, 2-131, 2-133, 2-166, 2-169, 2-172, 2-200, 2-204, 2-221, 2-258, 2-265, 2-268, 2-271, 2-301, 2-302, 2-307, 2-331, 2-336, 2-339, 3-5, 3-9, 3-14, 3-18, 3-22, 3-28, 3-35, 3-38, 3-59, 3-90, 3-92, 3-96, 3-107, 3-120, 3-121, 3-122, 3-126, 3-167, 3-217, 3-247, 4-2, 4-14, 4-22, 4-37, 4-55, 4-59, 4-147, 4-206, 4-271, 4-291, 4-293, 4-294, 4-297, 4-307, 4-318, 4-325, 2-50, 3-126, 3-245, 4-298, 1-16 C2, 1-55 C3, 1-178 C2, 2-53 C2, 2-53 C3, 2-106 C1, 2-106 C2,2-116 C2, 2-174 C2, 3-12 C4, 3-32 C2, 3-88 C2, 3-115 C2, 3-113 C1, 4-120 C2, 4-225 C1, 1-373, 3-78, 2-202, 3-100, 4-311, 2-33, 1-1, 1-3, 4-239, 4-249, 4-253 4-254, 4-264, 4-266, 4-312, 4-317, 4-322, 4-38, 4-40, 1-7 C1, 1-7 C2, 2-148 C1, 2-183 C2, 3-12 C2, 4-199 C2, 4-225 C2, 4-319 C1, 2-228, 3-150, 1-317, 2-142, 3-140, 1-313, 1-2, 1-39, 1-166, 1-273, 1-304, 1-305, 1-313, 1-326, 1-470, 2-162, 2-173, 2-196, 2-205, 2-241, 2-251, 2-256, 2-264, 2-319, 3-11, 3-50, 3-77, 4-248, 4-279, 4-302, 1-304, 1-470, 2-158, 2-264, 4-176, 4-285, 4-302, 2-197 C1, 2-197 C2, 3-74 C1, 2-209, 1-243, 1-14, 1-8, 1-70, 1-77, 1-86, 1-90, 1-127, 1-129, 1-143, 1-157, 1-162, 1-167, 1-168, 1-174, 1-176, 1-215, 1-229, 1-330, 1-333, 1-352, 1-358, 1-359, 1-371, 1-374, 1-376, 1-379, 1-390, 1-394, 1-395, 1-396, 1-416, 1-443, 1-481, 2-19, 2-155, 2-184, 2-297, 2-312, 2-316, 2-322, 2-324, 2-333, 2-335, 2-337, 2-342, 2-344, 2-349, 2-350, 2-352, 2-353, 3-20, 3-23, 3-29, 3-41, 3-97, 3-104, 3-109, 3-118,

			<p>3-123, 3-185, 3-215, 3-266, 4-20, 4-62, 4-70, 4-72, 4-73, 4-75, 4-77, 4-80, 4-82, 4-110, 4-125, 4-126, 4-128, 4-129, 4-131, 4-134, 4-167, 4-181, 4-219, 4-71, 2-345 C2, 3-84 C1, 3-115 C1, 4-101, 3-119 C3, 1-123, 1-226, 1-382, 4-122, 1-19, 1-22, 1-26, 1-48, 1-52, 1-104, 1-105, 1-106, 1-119, 1-121, 1-159, 1-160, 1-221, 1-249, 1-271, 1-323, 1-350, 1-426, 1-462, 2-34, 2-36, 2-123, 2-124, 2-127, 2-141, 2-193, 2-276, 2-282, 2-289, 2-294, 2-305, 2-306, 2-334, 3-15, 3-62, 3-68, 3-143, 3-144, 3-168, 3-187, 3-197, 3-199, 3-207, 3-234, 3-235, 3-236, 4-3, 4-30, 4-47, 4-53, 4-57, 4-95, 4-105, 4-117, 4-118, 4-142, 4-173, 4-179, 4-185, 4-187, 4-198, 4-205, 4-208, 4-210, 4-213, 4-214, 4-220, 4-222, 4-240, 4-244, 4-296, 2-289, 3-152, 3-168, 3-192, 4-127, 4-193, 4-236, 4-309, 1-348 C2, 2-32 C1, 2-109 C1, 2-283 C1, 4-23 C1, 4-111 C2, 4-152 C1, 4-153 C1, 4-199 C1, 4-221 C2, 4-221 C1, 2-215, 2-42, 2-253, 3-139, 3-145, 3-156, 3-225, 3-227, 3-246, 4-143, 4-146, 4-170, 4-177, 4-186, 4-270, 4-278, 4-313, 4-148, 4-149, 4-229, 2-191 C2, 2-284, 2-351, 3-239, 4-246, 4-21, 4-77, 4-117, 4-221 C1</p>
	<p>1.2 SÖZCÜK ÖBEGİ (İsim Tamlaması- Sıfat Tamlaması- Bağlama Öbeği- Unvan Öbeği- Tekrar Öbeği- Öbeği) Kısaltma</p>	<p>1.2.1. SÖ+Ö</p>	<p>1-21, 1-58, 1-67, 1-89, 1-190, 1-196, 1-205, 1-207, 1-25, 1-270, 1-414, 1-417, 1-429, 1-446, 2-4, 2-25, 2-130, 2-152, 2-168, 2-208, 2-230, 2-244, 2-347, 3-71, 3-76, 4-35, 4-106, 4-130, 4-273, 4-275, 4-286, 4-306, 1-270, 2-230, 2-231, 2-316, 2-346, 2-350, 3-71, 3-76, 3-121, 3-151, 4-55, 4-124, 1-96 C2, 1-200 C1, 1-200 C2, 2-296 C2, 4-121 C2, 4-121 C2, 2-9, 2-20, 3-55, 4-323, 4-254, 4-49, 2-346, 4-2, 2-212, 2-310, 3-42, 1-248, 1-319, 2-242, 2-315, 3-66, 2-191 C1, 4-86, 4-304, 1-197, 1-199, 3-127, 3-151, 3-240, 3-243, 1-260, 3-173, 1-36, 1-40, 4-164, 4-79, 4-163, 4-138, 3-161, 4-85, 1-81, 1-154, 1-275, 1-320, 2-74, 2-88, 2-158, 2-267, 3-56, 3-94, 3-248, 3-261, 4-76, 4-109, 4-195, 4-251, 3-41, 4-255, 4-269, 2-174 C1, 2-259 C2, 2-345 C1, 3-87 C2, 3-133 C1, 3-37, 2-167, 2-23, 1-88, 1-180, 1-182</p>

<p>1-234, 1-300, 1-303, 1-306, 1-427, 2-38, 2-71, 2-85, 2-314, 4-42, 4-315, 2-353, 3-52, 4-121 C3, 4-171, 2-165, 3-74 C2, 1-43, 2-293, 1-44, 1-252, 1-113, 1-457, 2-231, 2-291, 3-44, 4-169, 4-268, 4-236, 2-295, 1-282, 4-227, 2-211, 2-214, 2-217, 3-1, 3-2, 3-3, 4-298, 2-252 C2, 4-250, 2-164, 1-431, 3-11, 1-347, 2-269, 3-40, 4-43, 2-245, 3-16, 2-5, 3-125, 2-169, 3-4, 2-171, 2-203, 3-95, 2-177, 3-48, 2-73, 2-234, 2-176, 2-268, 4-174, 4-139, 3-5, 2-128, 3-116, 4-161 C2, 3-234, 1-172, 4-74, 3-192, 4-11, 1-251, 3-52, 2-72, 2-1, 1-378, 2-275, 2-267, 1-286, 2-277, 2-340, 2-329, 2-248, 3-119 C2, 4-115, 3-26, 1-137, 4-193, 3-241, 4-102, 1-94, 1-31, 2-53 C1, 1-158, 1-269, 1-156, 1-464, 3-248, 1-428, 3-240, 2-179, 2-291, 1-387, 1-483, 1-278, 4-234, 1-439, 3-33, 2-213, 2-272, 4-153 C3, 3-49, 3-46, 2-254 C1, 3-13, 3-32 C3, 4-284, 1-25, 3-257, 4-194, 4-252, 1-437, 2-159, 4-215 C2, 2-144, 3-91, 3-111, 1-6, 1-64, 1-142, 1-187, 1-259, 1-279, 1-292, 1-335, 1-351, 1-353, 1-357, 1-393, 1-397, 1-44, 1-458, 2-51, 2-60, 2-68, 2-69, 2-70, 2-86, 2-98, 2-145, 2-170, 2-182, 2-194, 2-210, 2-233, 2-235, 2-278, 3-17, 3-34, 3-57, 3-60, 3-61, 3-80, 3-82, 3-86, 3-105, 3-117, 3-129, 3-135, 3-152, 3-164, 3-242, 4-54, 4-60, 4-145, 4-165, 4-235, 4-310, 1-353, 3-3, 3-129, 1-16 C1, 1-418 C1, 2-148 C2, 4-152 C2, 1-332, 1-32, 1-33, 1-274, 2-163, 4-328, 3-139, 3-205, 4-263, 4-43, 3-183, 2-266, 4-265, 3-5, 1-192 C2, 2-90, 2-92, 2-161, 3-51, 4-256, 3-235, 2-296 C1, 3-175, 4-303, 4-9, 3-84 C2, 3-165, 1-62, 4-154, 4-93, 1-116 C1, 1-114, 2-39, 2-137, 2-187, 2-195, 2-304, 3-25, 3-154, 3-258, 4-92, 4-144, 4-247, 4-300, 4-309, 2-259 C1, 3-12 C3, 3-252, 4-12, 4-10, 1-201, 3-81, 3-186, 3-65, 4-78, 1-97, 1-126, 1-204, 2-7, 4-202, 3-246, 1-479, 2-247, 2-83, 2-255, 3-73, 1-307, 2-249, 4-48, 4-251, 1-404, 4-166, 2-175, 3-262, 1-84, 2-134, 3-124, 4-124, 4-176, 3-193, 3-202, 3-265, 3-243, 2-8, 4-97, 1-253, 1-246, 1-283, 4-120 C1, 1-124, 4-121 C2, 3-157, 4-192, 4-255, 3-237,</p>		
--	--	--

			4-255, 3-21, 2-286, 3-62, 2-96, 2-107, 2-201, 2-108, 2-11, 4-155 C2, 2-93, 2-32 C2, 2-91, 2-188, 4-112, 2-273, 4-250, 4-281, 3-37, 4-232, 3-132, 4-190, 4-226, 4-27, 4-233, 4-27, 4-271, 4-280, 4-279, 4-269, 4-316, 4-227, 3-85, 1-263, 2-274, 2-57, 1-136, 3-255, 2-270, 2-197 C3, 1-305, 2-153, 2-160, 3-35, 3-84 C2, 3-67, 4-202,, 1-255, 4-29, 3-180, 3-112, 3-179, 2-292, 3-6, 4-188, 4-1141-72, 3-202, 4-165, 1-30 , 4-277, 1-109, 1-438, 3-134, 3-136, 3-206, 3-140, 1-238, 1-254, 1-256, 1-261, 1-264, 1-288, 1-293, 2-281, 2-287, 3-188, 3-249, 3-259, 4-243, 4-319 C2, 3-188, 2-283 C2, 1-472, 1-476, 4-10, 4-90, 4-94, 4-100, 4-104, 4-127, 4-148, 4-149, 4-160, 4-182, 4-211, 4-184, 4-158, 1-128, 4-87, 4-88, 4-175, 4-201, 1-366, 2-250, 4-93, 4-136, 1-42, 2-10, 4-63, 2-308,
		1.3.1. Cc+Ø	3-254, 4-40, 4-233, 4-99, 3-131, 4-203, 1-277, 4-108, 2-252C1, 3-36, 1-310, 4-71, 1-329, 1-276, 1-329, 3-103, 1-214, 1-314, 1-316, 2-264
	1.3. CÜMLECİK (İsim Fül Cümlecik- Sıfat Fül Cümlecik- Bağımsız Cümlecikler)		

2.2.2. Zarf tümleci

ÖGE ADI	YAPITÜRÜ	YAPILUŞUMU(TEMEL)	YAPILUŞUMU(ÖZEL)	CÜMLE NUMARASI
2.ZARF TÜMLECI	2.1.SÖZCÜK (Ad- Birleşik Ad- Sıfat- Özel Ad- Zamir)	2.1.1. S+Ø		1-14, 1-17, 1-19, 1-22, 1-25, 1-27, 1-31, 1-68, 1-88, 1-99, 1-103, 1-144, 1-164, 1-179, 1-185, 1-202, 1-209, 1-218, 1-219, 1-238, 1-240, 1-241, 1-243, 1-248, 1-254, 1-258, 1-259, 1-268, 1-280, 1-313, 1-330, 1-337, 1-343, 1-367, 1-387, 1-417, 1-437, 1-444, 1-451, 1-455, 1-457, 1-471, 1-477, 1-478, 2-28, 2-40, 2-44, 2-54, 2-56, 2-70, 2-76, 2-94, 2-111, 2-113, 2-115, 2-120, 2-143, 2-155, 2-168, 2-169, 2-170,

<p>2-172, 2-186, 2-193, 2-196, 2-208, 2-216, 2-222, 2-233, 2-234, 2-264, 2-265, 2-291, 2-297, 2-298, 2-301, 2-315, 2-316, 2-329, 2-333, 2-340, 2-341, 2-344, 3-1, 3-6, 3-10, 3-14, 3-36, 3-54, 3-96, 3-102, 3-120, 3-122, 3-134, 3-136, 3-144, 3-150,3-153, 3-164, 3-168, 3-174, 3-175, 3-184, 3-189, 3-192, 3-194, 3-208, 3-219, 3-231, 3-266, 4-37 4-45, 4-51, 4-52, 4-55, 4-58, 4-61, 4-63, 4-66, 4-68, 4-70, 4-114, 4-118, 4-119, 4-132, 4-133, 4-134, 4-139, 4-141, 4-163, 4-177, 4-188, 4-193, 4-200, 4-202, 4-210, 4-236, 4-244, 4-258, 4-287, 4-292, 4-304, 4-310, 4-314, 4-317, 4-320, 4-322,4-324, 1-27, 1-29, 1-50, 1-75, 1-78, 1-216, 1-218, 1-237, 1-292, 1-310, 1-318, 1-330, 1-333, 1-364, 1-382, 1-383, 1-417, 1-424, 1-441, 1-463, 2-4, 2-9, 2-46, 2-59, 2-65, 2-169, 2-209, 2-239, 2-262, 2-278, 2-309, 2-311, 2-329, 2-341, 3-5, 3-11, 3-18, 3-30, 3-83, 3-104, 3-121, 3-150, 3-154, 3-157, 3-168, 3-176, 3-177, 3-189, 3-190, 3-197, 3-207, 3-245, 4-57, 4-58, 4-77, 4-78, 4-82, 4-83, 4-118, 4-119, 4-148, 4-193, 4-204, 4-229, 4-236, 4-241, 4-261, 4-271, 1-133, 1-279, 1-423, 1-459, 1-478,1-484, 2-26, 2-40, 2-41, 2-97, 2-103, 2-177, 2-216, 2-324,2-331, 2-341, 2-347, 3-23, 3-24, 3-92, 3-101, 3-102, 3-158,3-175, 3-188, 3-215, 3-260, 4-57, 4-75, 1-313, 2-347, 3-54, 3-90, 3-153, 3-154, 4-118, 4-327, 1-7 C1, 1-16 C2, 1-178 C2, 1-344 C2, 1-344 C3, 2-109 C1, 2-345 C2, 3-88 C2, 4-120 C1, 4-121 C4, 4-199 C1, 1-344 C2, 2-174 C2, 2-198 C1, 4-319 C2, 1-16 C1, 4-120 C2, 1-55 C1, 1-230, 2-163, 1-423, 4-302, 2-264, 2-301, 2-31, 1-13, 1-48, 1-132, 1-194, 1-250, 1-286, 2-179, 2-227, 2-339, 3-5, 3-28, 3-83, 4-47, 4-69, 4-129, 4-190, 4-191, 4-291, 1-374, 2-76, 2-77, 3-77, 3-175, 4-123, 2-170, 3-189, 3-208, 4-287, 4-281, 4-215 C1, 2-259 C2, 2-296 C1, 1-355, 4-41, 4-44, 2-239, 4-26, 4-50, 3-</p>		
--	--	--

		<p>266, 3-31, 2-161, 2-176, 2-275, 4-230, 4-264, 2-116 C1, 2-174 C1, 1-85, 1-249, 1-362, 3-79, 3-93, 3-28, 4-63, 4-68, 3-26, 3-56, 3-193, 4-70, 2-332, 3-134, 1-239 C2, 1-261, 2-288, 3-191, 3-253, 4-97, 4-257, 3-101, 3-200, 3-112, 3-133 C2, 1-274, 3-255, 1-127, 1-315, 1-367, 2-27</p>	<p>1-76, 1-77, 1-187, 1-223, 1-227, 1-312, 1-364, 1-375, 1-394, 1-458, 2-162, 2-217, 2-228, 2-261, 2-305, 2-309, 2-326, 3-3, 3-11, 3-97, 3-108, 3-112, 3-130, 4-24, 4-276, 4-279, 4-301, 4-308, 4-318, 1-107, 1-118, 1-175, 1-329, 1-342, 2-90, 2-215, 2-222, 2-257, 2-273, 2-287, 3-9, 3-52, 3-99, 3-158, 3-204, 3-211, 3-234, 3-246, 4-31, 4-128, 4-139, 4-163, 4-211, 4-244, 4-264, 4-281, 4-297, 4-324, 4-327, 4-328, 1-74, 1-218, 1-232, 1-322, 1-330, 1-382, 1-383, 2-1, 2-311, 3-18, 3-196, 3-230, 4-127, 4-140, 4-285, 4-324, 1-238, 1-484, 3-196, 3-220, 4-24, 4-75, 4-211, 3-101, 3-154, 4-327, 2-183 C2, 3-84 C2, 3-133 C2, 1-239 C2, 4-319 C2, 3-264, 4-7, 1-50, 1-64, 1-17, 1-178 C1, 3-14, 2-226, 3-156, 4-49, 2-281, 4-51, 4-267, 4-47, 3-211, 4-263, 2-348, 3-214, 4-121 C1, 1-464, 1-73, 1-109, 2-209, 2-350, 3-63, 3-65, 3-126, 3-140, 3-155, 3-185, 3-212, 4-4, 4-8, 4-13, 4-19, 4-21, 4-46, 4-147, 4-149, 4-214, 4-246, 4-277, 1-137, 2-103, 2-111, 3-1, 3-6, 3-103, 3-110, 3-136, 3-142, 3-153, 3-188, 3-215, 3-236, 3-251, 4-21, 4-30, 4-50, 4-66, 4-114, 4-134, 4-168, 4-251, 4-26, 4-304, 2-330, 3-6, 4-52, 4-77, 4-123, 3-208, 1-344 C1, 4-120 C2, 4-161 C2, 4-25, 4-33, 1-16 C2</p>
<p>2.1.2. S+z</p>	<p>2.1.2.1. S+(n/y)A/</p>	<p>1-29, 1-229, 1-370, 1-371, 2-4, 2-46, 2-47, 2-50, 2-87, 2-166, 2-205, 2-303, 3-61, 3-78, 4-78, 4-127, 4-12, 4-227, 4-229, 4-261, 1-262, 1-306, 1-361, 2-47, 2-94, 2-233, 3-233, 4-127, 1-191, 1-238, 1-313, 1-</p>	
	<p>2.1.2.2. S+(n)DA/</p>		

			361, 2-218, 1-372, 2-53 C1, 1-177, 1-177, 1-321, 1-400, 1-459, 4-35, 4-305, 1-339, 4-236, 3-236, 1-57, 1-59, 2-51, 2-118, 2-262, 3-235, 4-48, 4-322, 4-42, 4-309, 3-46, 1-468, 1-480, 4-236
		2.1.2.3. S+(n)DAn/	1-120, 1-128, 1-149, 1-204, 1-208, 1-264, 1-318, 1-382, 1-401, 1-413, 1-439, 2-42, 2-255, 2-327, 3-91, 3-151, 3-243, 4-16, 4-106, 4-282, 1-337, 1-396, 1-465, 1-484, 2-1, 2-155, 2-196, 3-134, 4-72, 4-86, 4-109, 4-133, 4-151, 4-274, 1-240, 1-327, 1-367, 3-13, 3-190, 3-198, 2-341, 4-264, 1-35 C2, 3-12 C2, 3-17, 1-82, 3-190, 4-71, 3-225, 1-12, 1-16 C1, 1-432, 2-88, 2-102, 3-210, 4-1, 4-3, 4-245, 3-240, 1-100
		2.1.2.4. S+(düğenleri)	3-200, 1-355, 1-28, 3-244, 1-269, 1-327, 1-350, 1-147, 1-125, 4-95, 4-42, 1-443, 2-349, 3-94, 3-123, 1-134, 2-105, 2-150, 1-366, 2-200, 3-57, 1-191, 1-235, 1-374, 1-445, 1-446, 1-484, 2-132, 2-177, 2-279, 2-113, 2-131, 2-47, 4-84, 4-170, 2-101 C2, 1-110, 2-208, 3-101, 3-62, 4-211, 2-44, 4-24, 3-23, 1-270, 3-217, 2-87, 1-365, 1-83, 3-246, 4-3, 2-120, 4-225 C2, 2-324, 4-158, 4-269, 2-287, 4-57, 4-92, 4-112, 4-258, 4-228, 4-269, 3-237, 1-392, 4-56, 1-117, 4-209, 3-260, 2-278
		2.2.1. SÖ+0	4-155 C2, 4-270, 4-272, 2-306, 2-116 C2, 4-285, 2-62, 4-233, 4-26, 4-120 C2, 3-256, 3-171, 2-331, 3-123, 1-285, 3-69, 3-220, 4-323, 3-46, 2-176, 3-112, 3-40, 2-119, 3-87 C2, 4-194, 4-106, 3-40, 3-80, 1-478, 3-123, 1-51, 1-133, 4-53, 2-346, 2-253, 2-345 C2, 3-97, 1-162, 3-193, 1-81, 1-198, 1-231, 1-351, 1-357, 1-416, 1-469, 1-472, 2-75, 1-224, 1-294, 1-451, 1-458, 2-118, 2-348, 3-151, 4-55, 2-267, 2-317, 2-332, 3-32 C3, 3-87 C1, 4-121 C5, 3-74 C2, 1-151, 3-261, 1-74, 2-281, 1-232, 1-237, 1-90, 2-319, 2-320, 2-328, 1-37, 1-152, 1-61, 1-83, 1-361, 2-170, 2-340, 4-113, 4-172, 1-1, 1-211, 1-257, 2-264
	2.2. SÖZCÜK ÖBEGİ (İsim Tamlaması - Sıfat Tamlaması - Bağlama Öbeği - Tekrar Öbeği - Zarf Öbeği - Kısılma Öbeği - Unvan Öbeği)		

		<p>2-322, 1-363, 1-419, 4-285, 1-79, 1-302, 2-328, 3-198, 2-113, 2-291, 1-369, 4-197, 4-297, 1-93, 1-158, 2-112, 4-264, 1-78, 1-262, 1-283, 1-328, 1-339, 2-3, 2-31, 2-92, 2-97, 2-195, 2-281, 2-323, 2-324, 3-4, 3-24, 3-56, 3-72, 3-92, 3-211, 4-218, 4-231, 4-234, 4-238, 1-133, 1-205, 1-289, 1-327, 1-415, 1-482, 2-120, 2-264, 3-39, 3-102, 4-234, 4-315, 2-17, 3-57, 4-230, 4-324, 2-148 C1, 2-148 C2, 3-84 C1, 4-217, 3-199, 3-18, 3-246, 1-264, 4-270, 4-270, 2-269, 1-322, 3-203, 1-449, 2-226, 4-60, 1-167, 1-405, 1-373, 1-223, 3-118, 3-119 C3, 2-173, 1-95 1-147, 4-31, 4-217, 4-217, 1-297, 3-46, 4-140, 2-248, 4-101, 4-230, 3-135, 3-199, 4-178, 4-180, 1-73, 1-76, 2-115, 4-22, 4-112, 4-190, 1-16 C1, 1-424, 2-149, 3-2, 3-13, 3-22, 3-94, 3-98, 3-123, 4-151, 4-239, 4-293, 4-298, 3-7, 3-253, 4-89, 4-238, 4-256, 1-78, 4-221 C1, 1-84, 1-93, 4-152 C3, 4-155, 3-209, 2-198, 3-118, 1-100, 2-45, 3-171, 4-79, 4-171, 4-315, 2-17, 2-218, 4-211, 2-40, 3-202</p>	<p>2-322, 1-363, 1-419, 4-285, 1-79, 1-302, 2-328, 3-198, 2-113, 2-291, 1-369, 4-197, 4-297, 1-93, 1-158, 2-112, 4-264, 1-78, 1-262, 1-283, 1-328, 1-339, 2-3, 2-31, 2-92, 2-97, 2-195, 2-281, 2-323, 2-324, 3-4, 3-24, 3-56, 3-72, 3-92, 3-211, 4-218, 4-231, 4-234, 4-238, 1-133, 1-205, 1-289, 1-327, 1-415, 1-482, 2-120, 2-264, 3-39, 3-102, 4-234, 4-315, 2-17, 3-57, 4-230, 4-324, 2-148 C1, 2-148 C2, 3-84 C1, 4-217, 3-199, 3-18, 3-246, 1-264, 4-270, 4-270, 2-269, 1-322, 3-203, 1-449, 2-226, 4-60, 1-167, 1-405, 1-373, 1-223, 3-118, 3-119 C3, 2-173, 1-95 1-147, 4-31, 4-217, 4-217, 1-297, 3-46, 4-140, 2-248, 4-101, 4-230, 3-135, 3-199, 4-178, 4-180, 1-73, 1-76, 2-115, 4-22, 4-112, 4-190, 1-16 C1, 1-424, 2-149, 3-2, 3-13, 3-22, 3-94, 3-98, 3-123, 4-151, 4-239, 4-293, 4-298, 3-7, 3-253, 4-89, 4-238, 4-256, 1-78, 4-221 C1, 1-84, 1-93, 4-152 C3, 4-155, 3-209, 2-198, 3-118, 1-100, 2-45, 3-171, 4-79, 4-171, 4-315, 2-17, 2-218, 4-211, 2-40, 3-202</p>
2.2.1. SÖ+z		<p>2.2.1.1. SÖ+(m/y)A/</p> <p>3-149, 1-216, 4-111 C1, 1-170, 1-199, 1-244, 1-325, 1-380, 1-391, 1-411, 2-15, 2-16, 2-100, 2-107, 2-130, 2-146, 2-246, 2-308, 3-182, 4-84, 4-165, 4-300, 2-42, 3-95, 3-201, 4-18, 1-372, 1-385, 3-22, 3-223, 4-46, 4-66, 4-71, 1-344 C2, 1-453, 4-36, 1-17, 1-38, 1-58, 1-82, 1-90, 1-229, 3-128, 3-129, 2-9, 3-129, 3-129, 4-6, 1-438, 3-134, 1-27, 1-201, 2-172, 1-159, 2-14, 4-170, 2-257, 3-112, 3-193, 2-106 C2, 3-32 C1, 3-128, 1-222, 1-292, 1-175, 1-167, 1-267, 2-13, 2-138, 2-330, 2-338, 4-280, 1-219, 1-280, 1-373, 1-385, 2-335, 3-159, 4-70, 4-94 1-342, 2-14, 2-329, 3-84 C2, 2-14, 1-4, 1-60, 1-86, 1-172, 4-309, 3-146, 1-184, 3-137, 4-241, 1-146, 2-260, 4-283, 1-224, 3-27, 4-75, 4-269, 4-195, 1-9, 1-17, 3-35, 3-35, 2-36, 2-3, 2-305, 3-7, 2-337, 4-91, 1-283, 2-344, 4-164, 1-471, 3-106, 4-100, 2-243, 4-260, 3-90, 3-69,</p>	

<p>2-220, 2-265, 1-193, 1-402, 2-213, 2-229, 3-38, 3-232, 3-259, 4-18, 1-164, 1-188, 1-459, 3-10, 3-90, 3-238, 4-158, 4-217, 1-344 C1, 4-237, 1-40, 4-275, 4-30, 4-168, 4-260, 2-57, 3-249, 1-215, 2-185, 4-100, 1-125, 1-5, 1-43, 1-407, 1-452, 4-303, 2-14, 3-54, 3-188, 2-251, 2-349, 2-232, 4-196, 3-5, 4-106, 1-466, 4-169, 4-197, 3-153, 3-54, 3-158, 2-291, 4-27, 1-378, 2-73, 3-128, 3-122, 4-317, 4-185, 2-34, 3-115 C2, 1-482, 3-192, 4-151, 1-115, 3-176, 1-406, 2-37, 2-36, 1-47, 4-180, 2-176, 4-149, 4-11, 4-278, 2-183 C1, 2-256, 3-32 C2, 4-273, 1-24, 4-324, 4-228, 2-317, 3-121, 3-47, 3-47, 3-59, 4-3, 4-7, 3-177, 3-203, 4-275, 3-206, 2-320, 1-18, 1-69, 4-156, 2-95</p>	<p>2-5, 3-121, 1-324, 2-137, 2-190, 2-245, 3-44, 3-82, 3-86, 3-89, 3-207, 4-43, 4-144, 4-254, 4-256, 4-278, 2-259 C1, 4-23 C1, 3-199, 3-105, 3-234, 2-230, 4-100, 2-101 C2, 1-368, 2-131, 1-347, 2-212, 3-160, 3-198, 3-248, 2-267, 3-12 C3, 1-465, 2-17, 2-144, 2-175, 2-97, 3-16, 3-92, 4-115, 1-83, 2-320, 2-198 C1, 4-161 C1, 4-326, 2-268, 1-392, 2-230, 3-30, 4-281, 1-428, 1-427, 1-63, 1-72, 4-206, 2-173, 2-189, 1-245, 4-266, 3-201, 3-193, 2-190, 4-254, 2-65, 3-24, 3-197, 1-281, 3-77, 3-50, 4-314 1-438, 1-9, 1-192 C1, 1-270, 1-279, 1-383, 2-55, 2-89, 2-277, 3-137, 3-183, 3-252, 4-253, 3-193, 4-97, 4-254, 4-258, 4-100, 4-230, 2-116 C2, 4-120 C2, 2-101 C2, 2-41, 4-319 C2, 4-82, 2-223, 2-266, 4-192, 2-116 C2, 1-217, 2-315, 4-253, 2-317, 2-189, 3-221, 4-219, 1-335, 3-120, 3-174, 3-252, 4-202, 3-105, 3-31, 1-294, 3-74 C1, 1-362, 3-111, 3-115 C1, 1-287, 1-454, 2-234, 3-167, 2-296 C1, 2-182, 4-141, 3-19, 1-403, 1-255, 3-265, 2-332, 1-396, 3-57, 3-48, 2-332, 1-102, 1-257, 3-233, 3-239, 4-245, 3-29, 4-319 C1, 3-40, 2-270, 3-124, 3-64, 2-266, 2-271, 2-319, 2-335, 2-151, 2-188, 3-226</p>
	<p>2.2.1.2. SÖ+(m)DA/</p>

	<p>2.2.1.3. SO⁺(n)DAm/</p> <p>2-160, 3-258, 3-72, 2-331, 2-267, 4-131, 2-112, 3-239, 3-135, 4-84, 4-243, 4-248, 4-251, 4-93, 3-56, 3-35, 4-250, 1-45, 1-178 C2, 1-397, 1-423, 1-474, 2-39, 2-78, 2-103, 3-90, 3-118, 3-214, 4-172, 4-271, 1-158, 2-40, 2-121, 2-342, 3-79, 3-192, 4-47, 4-277, 1-162, 3-197, 3-174, 1-418 C1, 3-119 C3, 4-319 C1, 4-91, 1-78, 1-157, 4-136, 1-147, 2-331, 1-74, 1-342, 1-456, 1-483, 2-204, 2-240, 3-9, 3-217, 3-257, 2-259 C2, 3-119 C2, 3-57, 4-309, 3-25, 1-390, 2-194, 4-52, 2-6, 1-304, 2-61, 1-399 C2, 1-334, 1-441, 4-77, 4-85, 4-248, 2-51, 3-238, 1-348 C1, 3-184, 2-207, 1-187, 2-296 C2, 1-166, 3-43, 2-263, 3-60, 1-320, 3-27, 4-159</p>
<p>2.2.1.4. SO⁺ (diğerleri)</p>	<p>1-280, 4-267, 3-144, 3-91, 4-108, 4-310, 3-174, 4-117, 3-103, 4-204, 3-173, 1-77, 4-180, 1-168, 3-206, 4-17, 4-325, 1-8, 4-270, 3-224, 1-394, 3-117, 2-319, 1-289, 2-280, 1-403, 2-122, 3-52, 4-251, 4-269, 3-199, 2-323, 2-140, 1-412, 1-302, 3-100, 4-161 C2, 4-236, 2-330, 4-313, 3-23, 3-80, 2-84, 3-243, 4-226, 4-327, 2-262, 3-88 C1, 2-281, 2-57, 1-193, 3-27, 1-57, 3-230, 4-271, 1-148, 2-320, 2-56, 1-265, 4-237, 1-186, 1-239 C2, 3-171, 1-320, 3-46, 3-61, 3-63, 4-315, 1-393, 2-61, 1-75, 3-260, 1-256, 4-230, 2-353, 3-74 C2, 2-59, 2-60, 3-222, 2-243, 4-83, 3-249, 2-17, 4-156, 4-24, 2-174 C2, 1-244, 4-122, 4-249, 4-168, 3-223, 4-254, 2-342, 4-259, 2-269, 1-368, 3-226, 3-52, 2-290, 3-228, 4-176, 2-280, 4-160, 4-177, 3-266, 1-363, 3-171, 1-253, 3-204, 2-205, 4-272, 2-38, 3-74 C1, 1-272, 4-149, 4-312, 4-140</p>
<p>2.3. CÜMLECİK (Bağımsız Cümlecikler- İsim Fiil Cümlecği- Sıfat</p>	<p>2.3.1. Ce+Ö</p> <p>4-262, 4-305, 4-33, 4-60, 4-262, 4-161 C1, 4-122, 4-89, 4-44, 4-42, 4-121 C1, 4-121 C2, 1-296, 4-290, 4-186, 4-96, 4-305, 4-327, 4-309, 4-258, 4-225 C2, 4-70, 4-305, 4-221 C2, 1-153, 2-68, 2-69, 3-149, 3-118, 2-346, 3-201, 3-251, 3-209, 3-157, 2-115, 2-215, 3-162, 3-163,</p>

Fiil Cümleciği)		
2.3.2. Cc+z	<p>2.2.1.1. Cc +/(m/y)A/ 2.2.1.2. Cc +/(m)DA/ 2.2.1.3. Cc +/(m)Dam/ 2.2.1.4. Cc +Zarf Fiil Eki</p>	<p>3-187, 4-173, 3-188, 3-167, 1-301, 2-35, 1-11, 1-275, 2-25, 2-253, 2-218, 3-196, 3-222, 3-122, 3-222, 2-348, 1-408, 2-60, 3-154, 2-41, 1-472, 2-181, 3-48, 2-19, 1-107, 2-19, 2-336, 2-344, 3-101, 3-98, 3-46, 2-26, 2-233, 1-240, 4-103</p> <p>4-270, 2-252 C1, 4-9, 2-254 C2, 3-125, 4-3, 1-322, 4-35, 4-25, 4-111 C1, 3-118, 3-234, 2-347, 1-356</p> <p>4-76, 4-263</p> <p>1-125</p> <p>2-48, 4-118, 4-109, 4-250, 4-82, 4-100, 4-311, 4-160, 1-77, 2-27, 4-90, 2-109 C1, 1-385, 2-300, 2-63, 3-223, 1-379, 1-470, 2-36, 1-251, 1-137, 2-43, 3-158, 1-310, 4-233, 1-473, 3-230, 2-208, 2-299, 3-29, 1-161, 1-101, 3-33, 4-285, 4-238, 2-121, 1-237, 4-281, 4-7, 3-105, 1-159, 1-188, 3-26, 3-24, 4-7, 3-22, 2-47, 1-58, 4-311, 2-139, 4-326, 1-428, 2-3, 3-220, 4-199 C2, 3-60, 3-201, 1-329, 3-245, 1-248, 4-180, 4-170, 2-177, 3-215, 4-147, 3-88 C1, 3-104, 1-248, 2-18, 2-90, 2-202, 4-313, 3-135, 4-233, 1-168, 3-95, 1-158, 2-36, 1-203, 1-223, 4-310, 4-53, 4-117, 1-155, 1-372, 4-311, 1-443, 1-279, 2-150, 3-8, 1-110</p> <p>1-23, 4-72, 4-20, 3-90, 4-251, 4-233, 2-347, 3-27, 4-160, 4-7, 4-206, 3-99, 4-219, 2-349, 4-249, 3-221, 4-149, 4-216, 4-226, 1-12, 4-94, 2-102, 2-253, 2-231, 4-167, 2-207, 4-302, 2-349, 2-72, 1-47, 1-69, 1-306, 1-18, 1-238, 4-6, 1-178 C1, 4-272, 1-118, 2-232, 3-94, 1-296, 2-272, 3-33, 3-55, 3-71, 4-93, 4-113, 1-284, 1-313, 2-263, 1-294, 2-189, 2-198 C2, 4-155 C1, 3-165, 4-155 C1, 1-21, 1-398, 2-311, 1-399 C1, 1-16 C1, 4-26, 2-152, 4-10, 1-278, 2-323, 1-162, 1-160, 3-110, 3-84 C1, 2-353, 1-171, 4-115, 4-317, 4-313, 3-211, 2-283 C1, 3-28, 3-14, 1-121, 3-219,</p>

			2.2.1.5. Cc +(diğerleri)	1-247, 1-333, 4-15, 4-182, 4-11, 1-415, 3-156, 4-46, 4-73, 4-328, 4-235, 4-123, 4-224, 4-184, 4-74, 4-219, 4-178,4-9, 4-104, 4-153 C3, 4-233, 4-33, 4-110, 4-298, 4-86, 4-10, 4-75, 1-429, 1-365, 1-160, 4-313, 2-334, 1-269, 2-268, 3-218, 1-291, 3-15, 1-150, 3-155, 3-208, 1-344 C3, 1-394, 1-122, 4-22, 2-26, 1-309, 2-182, 2-79, 3-106, 2-117, 2-5, 3-154, 3-23, 3-60, 1-232, 3-201, 3-13, 1-422, 2-225, 1-191, 3-169, 1-239 C1, 3-88 C2, 2-15, 2-332, 3-19, 1-298, 4-138, 4-11
--	--	--	--------------------------	--

2.2.3. Nesne

ÖGE ADI	YAPI TÜRÜ	YAPI OLUŞUMU(TEMEL)	YAPI OLUŞUMU(ÖZEL)	CÜMLE NUMARASI
3. NESNE	3.1. SÖZCÜK (Ad- Özel Ad- Birleşik Ad- Çoğul Ad- Zamir- Seslenme)	3.1.1. S+Ø 3.1.2. S+nsn		1-12, 1-107, 1-371, 2-274, 3-226, 3-256, 4-71, 4-269, 4-273, 4-292, 4-304, 4-306, 1-111, 2-289, 2-289, 3-208, 2-99, 2-146, 2-209, 4-33, 1-233, 4-189, 1-70, 1-104, 1-106, 2-125, 2-307, 3-136, 3-210, 4-1, 4-66, 4-66, 2-32 C1, 4-80 1-17, 1-19, 1-22, 1-82, 1-130, 1-133, 1-140, 1-145, 1-152, 1-165, 1-166, 1-175, 1-267, 1-326, 1-346, 1-374, 1-396, 1-402, 1-424, 1-455, 1-462, 1-466, 1-469, 2-1, 2-4, 2-82, 2-92, 2-110, 2-167, 2-214, 2-216, 2-321, 2-327, 2-344, 2-352, 3-15, 3-26, 3-41, 3-51, 3-116, 3-171, 3-215, 3-228, 3-260, 4-132, 4-151, 4-173, 4-260, 4-290,4-299, 4-314, 4-324, 3-215, 4-71, 4-176, 4-298, 4-299, 2-40, 2-101 C2, 2-109 C1, 2-101 C2, 1-8, 1-63, 1-238, 2-149, 2-150, 4-6, 4-35, 4-193, 4-233, 4-245, 3-52, 4-287, 2-153, 1-125, 1-185, 1-360, 1-426, 2-35, 2-59, 2-80, 2-81, 2-142, 2-213, 2-224, 2-291, 3-3, 3-4, 3-13, 3-92, 3-94, 3-125, 3-126, 3-135, 3-160, 3-208, 4-31, 4-41, 4-47, 4-60, 4-69, 4-82, 4-105, 4-117, 4-122, 4-128, 4-223, 4-226, 4-246, 4-249, 4-266, 1-133, 3-

			126, 3-174, 3-234, 4-135, 4-168, 4-328, 3-32 C2, 4-155 C2, 4-221 C1, 4-18, 4-260, 4-309, 2-229, 2-232, 1-162, 1-378, 2-40, 2-187, 2-334, 2-343, 3-155, 3-236, 2-32 C2, 4-120 C1, 4-161 C2,
		3.2.1. SÖ+Ö	2-56, 1-220, 3-234, 1-150, 1-289, 4-16, 1-83, 4-121 C2, 1-149, 1-60, 1-229, 4-68, 1-53, 1-281, 1-211, 3-128, 3-219, 2-32 C2, 2-239, 4-228, 3-253, 3-29, 3-30, 4-64, 2-285, 4-17, 2-313, 2-240, 4-320, 4-320, 4-100, 4-27, 2-111, 3-214, 1-163, 4-264, 3-130, 3-31, 3-239, 2-335, 2-303, 1-4, 1-5, 1-59, 1-110, 1-186, 1-195, 1-215, 1-217, 1-223, 1-224, 2-350, 3-20, 3-65, 3-129, 3-156, 3-211, 3-223, 3-224, 3-225, 4-201, 4-248, 4-308, 3-228, 3-236, 3-89, 1-117, 2-94, 2-138, 4-72, 4-253, 2-183 C2, 2-219, 2-246, 2-238, 2-46, 3-227, 1-286, 1-93, 4-49, 1-309, 4-68, 4-183, 4-214, 4-169, 4-62, 4-235, 4-157, 4-129, 4-238, 1-176, 1-356, 3-209, 1-375, 1-233, 1-381, 4-264, 3-147, 3-212, 1-384, 1-98, 2-290, 2-101 C1, 3-263, 1-254, 1-386, 1-90
		3.2. SÖZCÜK ÖBEĞİ (İsim Tamlaması - Sıfat Tamlaması - Bağlama Öbeği - Tekrar Öbeği - Kısaltma Öbeği - Seslenme Öbeği - Unvan Öbeği Farsça Tamlama)	
	3.2.2. SÖ+nsn	3.2.2.1. SÖ+(n)I	4-211, 1-225, 2-119, 2-351, 1-111, 3-127, 3-45, 3-6, 2-298, 4-23 C2, 1-336, 1-15, 1-37, 1-47, 1-155, 1-160, 1-318, 1-403, 1-441, 1-451, 1-467, 1-476, 2-30, 2-62, 2-95, 2-98, 2-207, 2-226, 2-228, 2-272, 2-282, 2-305, 2-311, 3-52, 3-81, 3-83, 3-98, 3-107, 3-134, 3-159, 3-170, 3-200, 3-220, 3-221, 3-245, 4-2, 4-39, 4-45, 4-63, 4-190, 4-191, 4-270, 4-278, 4-288, 4-298, 4-309, 1-17, 1-374, 2-1, 3-63, 4-45, 4-287, 1-116 C2, 1-348 C1, 1-372, 1-416, 1-377, 1-407, 2-338, 4-200, 4-244, 4-163, 2-14, 2-16, 2-6, 2-136, 2-14, 2-14, 2-176, 4-77, 3-47, 4-275, 3-87 C2, 2-15, 2-309, 4-26, 4-154, 4-121 C4, 4-199 C2, 3-47, 3-22, 1-266, 1-56, 2-76, 4-57, 4-108, 4-137, 1-241, 1-135, 1-271, 2-225, 3-109, 4-194, 2-325, 1-244, 4-287, 1-307, 2-143, 2-141, 1-170, 2-70, 4-70, 1-99, 1-114, 1-390, 1-400, 1-448, 2-74, 2-171, 2-269, 2-281, 2-353, 3-70, 1-467, 2-40, 3-239, 2-345 C2, 3-12 C1, -231, 3-231, 1-366, 3-137, 2-13, 1-358, 4-70, 3-200, 4-140, 1-103, 2-297, 3-97, 2-257, 2-205, 4-180, 3-141,

				4-12, 4-196, 2-42, 4-209, 3-145, 1-157, 1-230, 3-140, 4-50, 1-75, 4-82, 1-240, 4-75, 2-60, 3-7, 1-189, 1-120, 4-204, 3-238, 2-18, 3-232, 3-182, 3-104, 4-149, 1-481, 4-67, 2-85, 1-121, 1-129, 1-164, 1-177, 1-180, 1-190, 1-212, 1-280, 2-264, 2-279, 3-63, 3-181, 3-188, 3-251, 4-76, 4-113, 4-147, 4-159, 4-168, 4-169, 4-176, 4-197, 4-207, 4-312, 1-180, 2-207, 3-236, 4-61, 3-206, 4-176, 3-64, 2-288, 4-185, 3-132, 4-4, 3-248, 2-316, 3-68, 1-412, 3-138, 1-251, 4-89, 1-301, 3-229, 2-210, 4-261, 1-351, 3-131, 2-159, 2-63, 4-58, 2-280, 3-43, 3-17, 4-328, 1-369, 4-267, 1-122, 4-199 C2, 1-274, 2-124, 2-155, 4-296, 3-165, 4-255, 4-54, 2-276, 3-174, 4-138, 3-194, 4-172, 4-208, 3-188, 4-9, 1-129, 1-169, 4-116, 2-44, 2-318, 4-230, 4-180, 4-134, 4-252, 4-259, 3-198, 4-210, 4-32, 3-201, 2-320, 2-117, 2-278, 2-280
			3.3.1. Cc+Ø	3-79, 3-186, 4-150, 4-181, 4-73, 4-125, 1-108, 4-126, 4-126, 4-125, 2-283 C2, 1-160, 4-220, 4-181, 1-311, 1-109, 1-132, 1-71, 1-105, 2-45, 3-204, 1-338, 2-299, 3-213, 1-475, 3-65, 1-173, 1-245, 4-58, 2-284, 1-381, 3-216
			3.3.2. Cc+nsn	4-41, 4-135, 4-198, 4-107, 3-185, 1-277, 3-83, 2-349, 1-276
			3.3. CUMLEKÇİK (İsm Fül Cümlecği- Sıfat Fül Cümlecği- Bağımsız Cümlecikler)	

2.2.4. Yüklem

ÖGE ADI	YAPITÜRÜ	YAPI OLUŞUMU(TEMEL)	YAPI OLUŞUMU(ÖZEL)	CÜMLE NUMARASI
4.YÜKLEM	4.1.SÖZCÜK (Ad- Birleşik Ad- Zarf- Zamir- Fül)	YAPI OLUŞUMU(TEMEL) 4.1.1. S+Ø	YAPI OLUŞUMU(ÖZEL)	CÜMLE NUMARASI
				1-14, 1-42, 1-72, 1-113, 1-123, 1-124, 1-262, 1-292, 1-300, 1-319, 1-324, 1-335, 1-350, 1-427, 1-428, 1-431, 1-440, 1-460, 2-50, 2-55, 2-144, 1-36, 1-151, 1-197, 1-202, 1-207, 1-209, 1-210, 1-234, 1-293, 1-317, 1-334, 1-363, 1-410, 1-435, 1-439, 2-10, 2-30, 2-71, 2-129, 2-137, 2-145, 2-236, 2-243, 2-316, 3-255, 4-38, 4-40, 4-79, 4-124, 1-293, 3-167, 4-40, 4-79, 1-200 C1, 1-200 C2, 1-311, 1-314, 1-316, 2-193, 4-63, 4-132, 4-174, 4-5, 1-181, 1-183,

	<p>1-213, 1-214, 4-130, 4-234, 4-234, 2-106 C1, 2-20, 3-157, 1-409, 4-215 C2, 1-7 C1, 2-51, 2-53 C2, 1-192 C1, 1-192 C2, 1-116 C1, 4-244, 4-87, 4-153 C1, 1-345, 1-125, 1-138, 1-141, 1-142, 1-269, 1-323, 1-354, 1-432, 2-127, 3-125, 3-136, 3-153, 3-175, 3-176, 3-177, 3-187, 3-207, 3-210, 4-6, 4-14, 4-18, 4-25, 4-33, 4-36, 4-41, 4-47, 4-78, 1-354, 3-153, 4-13, 4-25, 4-174, 4-244, 4-295, 4-299, 2-47, 3-214, 4-13, 4-299, 1-16 C1, 1-16 C1, 4-111 C1, 2-47, 1-424, 4-198, 1-222, 3-212, 4-56, 4-57, 4-223, 1-104, 1-106, 4-95, 4-210, 4-217, 4-63, 4-63, 4-13, 4-215 C1, 4-197, 1-2, 1-4, 1-5, 1-6, 1-8, 1-12, 1-13, 1-15, 1-18, 1-21, 1-22, 1-24, 1-25, 1-27, 1-29, 1-31, 1-32, 1-38, 1-39, 1-40, 1-43, 1-45, 1-46, 1-47, 1-48, 1-49, 1-50, 1-51, 1-52, 1-53, 1-54, 1-56, 1-57, 1-58, 1-59, 1-60, 1-61, 1-64, 1-68, 1-69, 1-70, 1-71, 1-73, 1-74, 1-76, 1-78, 1-79, 1-81, 1-82, 1-84, 1-86, 1-89, 1-90, 1-92, 1-93, 1-95, 1-97, 1-98, 1-99, 1-100, 1-101, 1-102, 1-103, 1-105, 1-107, 1-108, 1-110, 1-114, 1-115, 1-117, 1-118, 1-119, 1-120, 1-121, 1-122, 1-128, 1-129, 1-130, 1-132, 1-133, 1-135, 1-137, 1-140, 1-144, 1-146, 1-147, 1-149, 1-150, 1-152, 1-153, 1-154, 1-155, 1-157, 1-158, 1-159, 1-160, 1-161, 1-162, 1-163, 1-164, 1-166, 1-170, 1-172, 1-173, 1-174, 1-175, 1-176, 1-177, 1-179, 1-180, 1-184, 1-185, 1-186, 1-187, 1-188, 1-189, 1-191, 1-193, 1-195, 1-198, 1-201, 1-204, 1-205, 1-211, 1-212, 1-216, 1-218, 1-220, 1-224, 1-225, 1-229, 1-230, 1-231, 1-232, 1-233, 1-235, 1-237, 1-238, 1-241, 1-242, 1-244, 1-245, 1-250, 1-251, 1-252, 1-253, 1-254, 1-257, 1-260, 1-265, 1-270, 1-271, 1-273, 1-274, 1-279, 1-280, 1-282, 1-283, 1-284, 1-286, 1-289, 1-294, 1-295, 1-296, 1-301, 1-302, 1-307, 1-310, 1-312, 1-313, 1-318, 1-320, 1-321, 1-322, 1-325, 1-329, 1-330, 1-333, 1-336, 1-337, 1-338, 1-340, 1-342, 1-343, 1-34, 1-348, 1-351, 1-356, 1-357, 1-358, 1-361, 1-364, 1-365, 1-366, 1-367, 1-368, 1-370, 1-371, 1-372, 1-373, 1-374, 1-375, 1-376, 1-377, 1-378, 1-379,</p>

<p>1-380, 1-381, 1-382, 1-383, 1-384, 1-385, 1-386, 1-387, 1-390, 1-391, 1-392, 1-393, 1-395, 1-396, 1-398, 1-400, 1-401, 1-402, 1-403, 1-406, 1-407, 1-411, 1-412, 1-413, 1-414, 1-415, 1-416, 1-421, 1-426, 1-429, 1-438, 1-441, 1-442, 1-443, 1-445, 1-446, 1-448, 1-449, 1-451, 1-455, 1-456, 1-457, 1-458, 1-459, 1-462, 1-463, 1-464, 1-465, 1-466, 1-467, 1-469, 1-471, 1-472, 1-473, 1-474, 1-475, 1-476, 1-481, 1-483, 1-484, 2-1, 2-3, 2-4, 2-6, 2-9, 2-11, 2-13, 2-14, 2-15, 2-16, 2-17, 2-18, 2-19, 2-22, 2-27, 2-31, 2-34, 2-36, 2-39, 2-41, 2-42, 2-43, 2-44, 2-45, 2-57, 2-60, 2-61, 2-65, 2-70, 2-72, 2-73, 2-74, 2-75, 2-76, 2-77, 2-78, 2-84, 2-86, 2-87, 2-88, 2-90, 2-91, 2-92, 2-94, 2-97, 2-98, 2-99, 2-100, 2-102, 2-103, 2-104, 2-105, 2-110, 2-111, 2-113, 2-115, 2-120, 2-121, 2-122, 2-123, 2-124, 2-125, 2-126, 2-128, 2-130, 2-131, 2-132, 2-136, 2-138, 2-139, 2-140, 2-141, 2-142, 2-143, 2-146, 2-149, 2-152, 2-153, 2-155, 2-158, 2-159, 2-160, 2-162, 2-163, 2-166, 2-170, 2-171, 2-172, 2-173, 2-176, 2-177, 2-178, 2-184, 2-187, 2-188, 2-189, 2-190, 2-194, 2-195, 2-196, 2-200, 2-201, 2-202, 2-203, 2-204, 2-207, 2-208, 2-209, 2-214, 2-215, 2-216, 2-219, 2-220, 2-222, 2-223, 2-224, 2-225, 2-226, 2-228, 2-229, 2-230, 2-231, 2-232, 2-233, 2-234, 2-235, 2-238, 2-239, 2-240, 2-246, 2-247, 2-255, 2-256, 2-257, 2-260, 2-262, 2-263, 2-265, 2-266, 2-268, 2-269, 2-270, 2-271, 2-272, 2-274, 2-276, 2-278, 2-279, 2-280, 2-281, 2-282, 2-284, 2-285, 2-288, 2-289, 2-290, 2-291, 2-297, 2-298, 2-299, 2-300, 2-301, 2-303, 2-306, 2-307, 2-309, 2-311, 2-313, 2-315, 2-319, 2-320, 2-322, 2-323, 2-324, 2-325, 2-326, 2-327, 2-328, 2-329, 2-330, 2-331, 2-332, 2-334, 2-335, 2-336, 2-337, 2-338, 2-339, 2-340, 2-341, 2-342, 2-344, 2-346, 2-347, 2-349, 2-351, 2-352, 2-353, 3-1, 3-4, 3-5, 3-7, 3-9, 3-10, 3-13, 3-14, 3-15, 3-16, 3-17, 3-18, 3-19, 3-20, 3-21, 3-22, 3-24, 3-25, 3-26, 3-27, 3-28, 3-29, 3-33, 3-35, 3-38, 3-39, 3-40, 3-41, 3-44, 3-45, 3-46, 3-47, 3-48,</p>		
---	--	--

	<p>3-50, 3-51, 3-56, 3-57, 3-59, 3-60, 3-62, 3-63, 3-64, 3-65, 3-68, 3-70, 3-72 3-73, 3-77, 3-78, 3-80, 3-81, 3-83, 3-85, 3-89, 3-90, 3-91, 3-92, 3-93, 3-95, 3-96, 3-97, 3-99, 3-100, 3-101, 3-102, 3-103, 3-104, 3-105, 3-106, 3-107, 3- 109, 3-110, 3-112, 3-116, 3-117, 3-120, 3-121, 3-122, 3-123, 3-127, 3-128, 3-129, 3-130, 3-131, 3-132, 3-134, 3-135, 3-138, 3-141, 3-145, 3-146, 3- 147, 3-149, 3-154, 3-155, 3-156, 3-158, 3-159, 3-165, 3-167, 3-168, 3-170, 3-171, 3-174, 3-179, 3-180, 3-182, 3-185, 3-186, 3-188, 3-189, 3-191, 3- 196, 3-197, 3-198, 3-200, 3-201, 3-202, 3-204, 3-206, 3-209, 3-211, 3-214, 3-215, 3-216, 3-217, 3-218, 3-220, 3-221, 3-223, 3-225, 3-226, 3-227, 3- 228, 3-229, 3-230, 3-232, 3-234, 3-236, 3-238, 3-242, 3-244, 3-246, 3-249, 3-251, 3-256, 3-257, 3-260, 3-263, 3-265, 3-266, 4-4, 4-7, 4-9, 4-15, 4-17, 4-20, 4-22, 4-24, 4-31, 4-32, 4-34, 4-39, 4-42, 4-44, 4-45, 4-46, 4-49, 4-50, 4-53, 4-54, 4-58, 4-60, 4-66, 4-70, 4-71, 4-72, 4-73, 4-74, 4-75, 4-76, 4-80, 4-82, 4-83, 4-85, 4-86, 4-90, 4-92, 4-93, 4-94, 4-96, 4-97, 4-100, 4-101, 4- 105, 4-107, 4-108, 4-109, 4-115, 4-116, 4-123, 4-125, 4-126, 4-127, 4-128, 4-129, 4-133, 4-134, 4-135, 4-136, 4-137, 4-138, 4-139, 4-140, 4-141, 4- 147, 4-148, 4-149, 4-150, 4-151, 4-156, 4-157, 4-158, 4-159, 4-167, 4-169, 4-176, 4-177, 4-180, 4-181, 4-182, 4-183, 4-184, 4-185, 4-186, 4-187, 4- 189, 4-190, 4-195, 4-202, 4-206, 4-209, 4-219, 4-220, 4-226, 4-227, 4-228, 4-229, 4-233, 4-237, 4-238, 4-240, 4-241, 4-245, 4-246, 4-247, 4-248, 4-250 4-251, 4-252, 4-258, 4-259, 4-260, 4-261, 4-262, 4-264, 4-269, 4-270, 4- 271, 4-272, 4-273, 4-275, 4-276, 4-277, 4-278, 4-279, 4-280, 4-281, 4-284, 4-287, 4-290, 4-293, 4-296, 4-298, 4-300, 4-302, 4-303, 4-304, 4-305, 4- 306, 4-308, 4-309, 4-310, 4-311, 4-312, 4-313, 4-314, 4-315, 4-316, 4-317, 4-318, 4-320, 4-321, 4-323, 4-324, 4-325, 4-327, 4-328, 1-17, 1-24, 1-31, 1-82, 1-90, 1-109, 1-111, 1-129, 1-130, 1-133, 1-160, 1-166, 1-175, 1-201</p>

	<p>1-218, 1-229, 1-244, 1-270, 1-313, 1-330, 1-361, 1-372, 1-374, 1-385, 1-392, 1-396, 1-402, 1-403, 1-412, 1-441, 1-443, 1-467, 1-473, 1-474, 1-484, 2-1, 2-3, 2-14, 2-17, 2-26, 2-30, 2-36, 2-41, 2-42, 2-43, 2-46, 2-78, 2-80, 2-81, 2-115, 2-150, 2-158, 2-159, 2-169, 2-176, 2-207, 2-215, 2-218, 2-236, 2-257, 2-262, 2-264, 2-266, 2-268, 2-272, 2-280, 2-281, 2-305, 2-309, 2-315, 2-316, 2-320, 2-323, 2-326, 2-327, 2-329, 2-331, 2-332, 2-337, 2-341, 2-342, 2-344, 2-346, 2-347, 2-348, 2-349, 2-350, 2-351, 2-352, 2-353, 3-5, 3-11, 3-13, 3-17, 3-26, 3-27, 3-40, 3-41, 3-47, 3-52, 3-54, 3-56, 3-63, 3-65, 3-69, 3-71, 3-80, 3-83, 3-90, 3-92, 3-96, 3-98, 3-101, 3-102, 3-103, 3-112, 3-122, 3-123, 3-126, 3-128, 3-132, 3-134, 3-136, 3-137, 3-146, 3-150, 3-151, 3-154, 3-155, 3-157, 3-158, 3-159, 3-174, 3-182, 3-188, 3-193, 3-196, 3-198, 3-200, 3-201, 3-210, 3-214, 3-215, 3-220, 3-228, 3-234, 3-239, 3-240, 3-243, 3-245, 3-248, 4-7, 4-16, 4-18, 4-19, 4-24, 4-31, 4-34, 4-45, 4-47, 4-55, 4-58, 4-64, 4-66, 4-69, 4-70, 4-75, 4-77, 4-82, 4-93, 4-100, 4-123, 4-135, 4-147, 4-148, 4-149, 4-151, 4-156, 4-163, 4-168, 4-169, 4-172, 4-176, 4-178, 4-180, 4-191, 4-196, 4-197, 4-202, 4-217, 4-238, 4-248, 4-250, 4-251, 4-253, 4-258, 4-260, 4-264, 4-266, 4-269, 4-270, 4-271, 4-272, 4-279, 4-282, 4-285, 4-298, 4-301, 4-302, 4-317, 4-320, 4-321, 4-323, 4-324, 4-327, 1-17, 1-175, 1-270, 1-443, 1-474, 2-1, 2-14, 2-208, 2-264, 2-305, 2-320, 2-332, 2-344, 2-349, 2-353, 3-5, 3-6, 3-11, 3-13, 3-27, 3-35, 3-40, 3-54, 3-63, 3-69, 3-90, 3-92, 3-94, 3-112, 3-126, 3-151, 3-167, 3-171, 3-201, 3-208, 3-243, 3-245, 4-2, 4-3, 4-30, 4-37, 4-42, 4-47, 4-70, 4-100, 4-151, 4-176, 4-180, 4-233, 4-244, 4-287, 4-298, 4-309, 4-324, 1-443, 2-47, 2-305, 2-320, 2-332, 3-54, 3-69, 3-90, 3-122, 4-9, 4-37, 4-55, 4-176, 4-180, 4-298, 4-309, 4-324, 4-309, 4-309, 4-327, 1-35 C2, 155 C1, 1-55 C3, 1-116 C2, 1-178 C1, 1-178 C2, 1-239 C2, 1-344 C1, 1-344 C2, 1-344 C3, 1-348 C2, 1-418 C1, 1-</p>

<p>418 C2, 2-32 C1, 2-32 C2, 2-53 C3, 2-101 C1, 2-101 C2, 2-106 C2, 2-116 C1, 2-116 C2, 2-174 C1, 2-174 C2, 2-183 C1, 2-183 C3, 2-197 C2, 2-197 C3, 2-252 C1, 2-252 C2, 2-254 C2, 2-259 C2, 2-296 C1, 2-345 C2, 3-12 C1, 3-12 C2, 3-12 C3, 3-12 C4, 3-32 C1, 3-32 C2, 3-32 C3, 3-84 C1, 3-87 C2, 3-88 C1, 3-115 C1, 3-115 C2, 3-113 C1, 3-119 C2, 3-133 C1, 3-133 C2, 4-23, C2, 4-121 C1, 4-121 C3, 4-121 C4, 4-152 C2, 4-155 C1, 4-161 C2, 4-199 C2, 4-225 C2, 4-319 C1, 4-319 C2, 2-101 C2, 2-116 C2, 2-174 C2, 2-283 C2, 2-296 C1, 3-74 C1, 3-74 C2, 3-84 C2, 3-115 C1, 3-115 C2, 3-119 C2, 3-133 C2, 4-120 C2, 4-121 C5, 4-221 C1, 1-16 C2, 3-119 C2, 4-121 C2, 4-121 C2, 3-67, 2-62, 2-63, 2-64, 2-107, 3-3, 3-79, 2-334, 4-35, 4-26, 4-9, 4-26, 4-161 C1, 2-82, 4-10, 4-12, 4-27, 3-152, 3-213, 3-239, 4-214, 4-230, 4-235, 4-243, 4-262, 2-347, 2-148 C1, 4-221 C1, 3-150, 4-38, 4-3, 4-1, 3-253, 3-153, 3-194, 4-11, 4-117, 4-288, 4-291, 3-97, 4-6, 2-59, 2-109 C1, 1-111, 4-166, 4-196, 4-200, 1-348 C1, 1-399 C1</p>		
<p>4-154, 2-295, 2-24, 2-24, 4-142, 4-111 C2, 4-257, 1-221, 3-248, 2-241, 1-353, 2-221, 1-353, 2-83, 4-64, 1-7 C2, 2-23, 2-302, 3-152, 1-80, 3-241, 2-49, 4-65, 2-206, 2-211, 3-267, 2-147, 1-243, 4-14 3, 3-240, 2-7, 4-222, 2-154, 4-102, 4-146, 4-88, 4-87, 1-62, 1-328, 1-30, 1-308, 2-151, 1-131, 1-196, 1-332, 2-8, 2-81, 2-292, 3-247, 2-109 C2, 2-283 C2, 4-153 C2, 2-29, 1-430, 1-87, 2-157, 3-76, 4-43, 4-203, 3-76, 4-222, 1-94, 4-175, 2-237, 1-66, 1-96 C1, 4-29, 1-156, 4-254, 2-199, 4-208, 3-262, 4-29, 4-28, 2-312, 4-239, 1-41, 1-192 C3, 1-359, 4-171, 2-148 C2, 3-98, 3-66, 2-117, 3-3, 1-134, 4-265, 1-436, 1-437, 3-144, 4-103, 3-34, 2-169, 2-244, 2-249, 4-124, 1-425, 3-171, 2-316, 2-314, 1-346, 3-122, 4-55, 4-52, 4-43, 4-67, 2-197 C1, 2-133, 2-258, 3-166, 2-56, 2-58, 2-114, 2-47, 3-162, 3-163, 4-16, 4-295, 1-91, 4-299, 3-192, 1-305, 2-294, 1-136, 4-179, 1-290, 4-57, 4-205, 2-345 C1, 2-241, 1-65,</p>	<p>4.2.1. SÖ+Ø</p>	<p>4.2.SÖZCÜK ÖBEĞİ (İsim Tamlaması- Sıfat Tamlaması- Bağlama Öbeği- Tekrar Öbeği- Kısaltma Öbeği- Birleşik Fül- Deymişmiş Fül- Zarf Öbeği)</p>

<p>3-49, 3-53, 4-59, 1-249, 2-33, 2-68, 2-69, 3-11, 3-264, 4-165, 4-213, 2-178, 3-74 C2, 3-243, 1-304, 4-208, 2-134, 3-157, 3-266, 4-81, 2-156, 4-163, 2-25, 2-28, 4-89, 2-28, 4-111 C1, 4-30, 1-297, 1-299, 4-204, 1-19, 1-26, 3-164, 2-250, 1-1, 1-3, 1-9, 1-17, 1-28, 1-34, 1-63, 1-75, 1-77, 1-83, 1-85, 1-88, 1-109, 1-127, 1-139, 1-143, 1-145, 1-148, 1-165, 1-167, 1-169, 1-171, 1-190, 1-215, 1-219, 1-223, 1-226, 1-227, 1-228, 1-240, 1-255, 1-258, 1-261, 1-264, 1-266, 1-267, 1-275, 1-276, 1-287, 1-291, 1-306, 1-309, 1-315, 1-326, 1-327, 1-339, 1-341, 1-352, 1-355, 1-360, 1-369, 1-394, 1-397, 1-404, 1-408, 1-423, 1-433, 1-452, 1-454, 1-468, 1-477, 1-478, 1-479, 1-482, 2-26, 2-35, 2-38, 2-40, 2-93, 2-95, 2-112, 2-118, 2-119, 2-167, 2-181, 2-182, 2-186, 2-205, 2-210, 2-217, 2-242, 2-251, 2-273, 2-287, 2-305, 2-308, 2-314, 2-317, 2-318, 2-321, 2-333, 2-343, 2-348, 2-350, 3-2, 3-23, 3-36, 3-37, 3-43, 3-52, 3-54, 3-58, 3-69, 3-71, 3-75, 3-108, 3-113, 3-118, 3-126, 3-139, 3-160, 3-184, 3-195, 3-199, 3-208, 3-219, 3-222, 3-224, 3-237, 3-245, 3-250, 3-254, 3-259, 4-8, 4-19, 4-21, 4-26, 4-37, 4-51, 4-61, 4-84, 4-91, 4-99, 4-104, 4-106, 4-110, 4-112, 4-113, 4-114, 4-118, 4-119, 4-122, 4-131, 4-168, 4-170, 4-178, 4-191, 4-201, 4-207, 4-208, 4-211, 4-224, 4-231, 4-232, 4-242, 4-249, 4-253, 4-267, 4-283, 4-285, 4-301, 4-307, 1-91, 1-247, 1-280, 1-304, 1-377, 2-56, 2-117, 2-155, 2-201, 2-226, 2-234, 2-291, 2-308, 2-317, 2-330, 3-16, 3-28, 3-35, 3-36, 3-57, 3-94, 3-118, 3-120, 3-173, 3-199, 3-202, 3-204, 3-211, 3-216, 3-221, 3-238, 3-253, 3-260, 4-6, 4-33, 4-37, 4-41, 4-42, 4-43, 4-52, 4-61, 4-71, 4-89, 4-113, 4-114, 4-117, 4-118, 4-119, 4-132, 4-139, 4-154, 4-165, 4-193, 4-198, 4-236, 4-249, 4-254, 4-255, 4-276, 4-287, 4-309, 4-311, 4-325, 2-26, 3-3, 3-26, 3-118, 3-128, 3-134, 3-193, 3-199, 3-200, 3-203, 3-215, 3-221, 3-236, 4-6, 4-7, 4-19, 4-34, 4-79, 4-117, 4-118, 4-194, 4-254, 4-262, 4-322, 4-323, 4-327, 4-328, 1-17, 2-347, 3-201, 4-2, 4-7,</p>		
---	--	--

		4-43, 4-47, 4-70, 4-217, 4-327, 1-16 C2, 1-35 C1, 1-55 C2, 1-96 C2, 2-198 C1, 2-198 C2, 2-198 C3, 2-283 C1, 2-296 C2, 3-74 C1, 3-88 C2, 3-119 C3, 4-121 C2, 4-152 C3, 4-225 C1, 1-16 C2, 3-12 C4, 4-121 C2, 4-199 C2, 4-319 C1, 3-115 C2, 4-120 C2, 4-319 C1, 4-4, 4-9, 4-26, 3-235, 4-194, 4-30, 1-420, 4-297, 4-10, 4-12, 1-419, 2-46, 2-192, 4-193, 4-23 C1, 3-152, 3-203, 3-173, 3-181, 4-266, 3-114, 3-218, 2-51, 4-221 C2, 4-1, 1-126, 1-434, 3-4, 4-2, 4-63, 4-69, 4-164, 4-289, 3-172, 1-10, 1-11, 1-168, 1-199, 1-203, 1-247, 1-256, 1-259, 1-268, 1-272, 1-278, 1-281, 1-331, 1-388, 1-417, 1-447, 1-450, 1-461, 1-470, 1-480, 2-2, 2-5, 2-21, 2-52, 2-66, 2-67, 2-79, 2-80, 2-85, 2-96, 2-135, 2-150, 2-179, 2-185, 2-213, 2-218, 2-227, 2-253, 2-261, 2-264, 3-8, 3-55, 3-94, 3-137, 3-142, 3-143, 3-172, 3-190, 3-233, 4-13, 4-55, 4-77, 4-172, 4-173, 4-188, 4-218, 4-236, 4-256, 4-263, 4-268, 4-274, 4-282, 4-322, 4-326, 1-249, 1-252, 1-258, 2-2, 2-5, 2-82, 2-208, 2-213, 3-6, 3-79, 3-140, 3-184, 3-192, 3-203, 3-208, 3-235, 3-236, 4-2, 4-3, 4-8, 4-32, 4-173, 4-188, 4-226, 4-227, 4-229, 4-230, 4-233, 4-322, 4-328, 1-252, 2-2, 3-103, 3-155, 4-8, 4-113, 4-202, 4-217, 4-234, 3-200, 3-203, 1-239 C1, 1-399 C2, 2-254 C1, 3-87 C1, 4-120 C1, 4-120 C2, 4-121 C5, 4-155 C2, 4-199 C1, 3-140, 4-27, 3-218, 4-194, 3-205, 1-246, 3-205,
		1-248, 4-145, 1-248, 2-191 C2, 1-206, 2-89, 1-303, 1-208, 1-236
4.3. CÜMLECİK (İsim Fîil Cümlecîği- Sıfat Fîil Cümlecîği)	4.3.1. Cc+0	
4.4. Yüklemler Olmayan Cümleler		1-20, 1-23, 1-33, 1-37, 1-44, 1-112, 1-182, 1-194, 1-263, 1-277, 1-285, 1-298, 1-362, 1-389, 1-405, 1-422, 1-444, 1-453, 2-12, 2-37, 2-48, 2-54, 2-108, 2-161, 2-168, 2-180, 2-267, 2-304, 2-310, 3-148, 3-169, 3-178, 3-261, 4-62, 4-98, 4-144, 4-160, 4-162, 4-216, 4-286, 4-300, 4-153

2.2.5. Kip zaman, Kişi, Kuşvetlendirme

ÖGE ADI	YAPITÜRÜ	YAPI OLUŞUMU	CÜMLE NUMARASI
5.1.KIP ZAMAN	5.1.1.Basit Zamanlı Cümleler		1-1, 1-2, 1-3, 1-4, 1-5, 1-6, 1-8, 1-9, 1-10, 1-11, 1-14, 1-18, 1-19, 1-21, 1-22, 1-25, 1-26, 1-27, 1-28, 1-29, 1-30, 1-32, 1-36, 1-38, 1-39, 1-40, 1-41, 1-42, 1-43, 1-45, 1-46, 1-47, 1-48, 1-49, 1-50, 1-51, 1-52, 1-53, 1-54, 1-56, 1-57, 1-58, 1-59, 1-60, 1-61, 1-62, 1-63, 1-64, 1-65, 1-66, 1-67, 1-68, 1-69, 1-72, 1-73, 1-74, 1-75, 1-76, 1-77, 1-78, 1-79, 1-83, 1-84, 1-85, 1-86, 1-88, 1-89, 1-92, 1-93, 1-98, 1-99, 1-100, 1-101, 1-102, 1-104, 1-105, 1-106, 1-107, 1-108, 1-110, 1-113, 1-114, 1-115, 1-117, 1-118, 1-119, 1-120, 1-121, 1-122, 1-123, 1-124, 1-125, 1-126, 1-127, 1-130, 1-132, 1-135, 1-137, 1-138, 1-139, 1-140, 1-141, 1-142, 1-143, 1-144, 1-145, 1-146, 1-155, 1-156, 1-162, 1-163, 1-164, 1-165, 1-167, 1-168, 1-169, 1-170, 1-172, 1-173, 1-174, 1-176, 1-177, 1-181, 1-183, 1-184, 1-186, 1-187, 1-202, 1-203, 1-204, 1-205, 1-206, 1-207, 1-208, 1-209, 1-210, 1-211, 1-213, 1-214, 1-215, 1-216, 1-219, 1-221, 1-222, 1-223, 1-224, 1-225, 1-226, 1-227, 1-228, 1-230, 1-232, 1-233, 1-237, 1-238, 1-240, 1-241, 1-242, 1-243, 1-244, 1-245, 1-246, 1-247, 1-249, 1-250, 1-251, 1-253, 1-254, 1-255, 1-256, 1-257, 1-259, 1-260, 1-261, 1-262, 1-264, 1-265, 1-266, 1-267, 1-268, 1-269, 1-271, 1-272, 1-273, 1-274, 1-275, 1-276, 1-278, 1-279, 1-281, 1-282, 1-283, 1-284, 1-286, 1-287, 1-288, 1-289, 1-290, 1-291, 1-292, 1-294, 1-295, 1-296, 1-297, 1-299, 1-300, 1-301, 1-302, 1-303, 1-305, 1-306, 1-307, 1-322, 1-323, 1-324, 1-325, 1-326, 1-327, 1-331, 1-332, 1-334, 1-335, 1-336, 1-337, 1-338, 1-339, 1-340, 1-341, 1-342, 1-343, 1-345, 1-352, 1-357, 1-358, 1-378, 1-379, 1-380, 1-381, 1-382, 1-383, 1-384, 1-386, 1-387, 1-388, 1-390, 1-391, 1-393, 1-394, 1-395, 1-397, 1-398, 1-400, 1-401, 1-406, 1-407, 1-408, 1-411, 1-413, 1-414, 1-415, 1-416, 1-419, 1-420, 1-421, 1-423, 1-424, 1-425, 1-426, 1-427, 1-428, 1-429, 1-430, 1-431, 1-432, 1-433, 1-434, 1-435, 1-436, 1-437, 1-438, 1-439, 1-440, 1-442, 1-447, 1-448, 1-449, 1-450, 1-451, 1-452, 1-454, 1-455, 1-456, 1-458, 1-459, 1-461, 1-462, 1-

<p>463, 1-465, 1-466, 1-469, 1-471, 1-475, 1-476, 1-477, 1-478, 1-479, 1-481, 1-482, 1-483, 2-4, 2-6, 2-11, 2-13, 2-15, 2-16, 2-18, 2-20, 2-21, 2-22, 2-23, 2-25, 2-27, 2-29, 2-30, 2-31, 2-33, 2-34, 2-35, 2-38, 2-39, 2-40, 2-44, 2-45, 2-49, 2-51, 2-52, 2-56, 2-57, 2-58, 2-59, 2-60, 2-61, 2-63, 2-66, 2-67, 2-68, 2-69, 2-70, 2-76, 2-77, 2-79, 2-81, 2-83, 2-84, 2-85, 2-90, 2-91, 2-92, 2-93, 2-94, 2-95, 2-96, 2-97, 2-98, 2-99, 2-100, 2-102, 2-105, 2-110, 2-111, 2-112, 2-113, 2-114, 2-118, 2-119, 2-120, 2-121, 2-122, 2-123, 2-124, 2-125, 2-126, 2-127, 2-128, 2-129, 2-130, 2-131, 2-132, 2-164, 2-165, 2-184, 2-185, 2-195, 2-200, 2-202, 2-203, 2-209, 2-210, 2-214, 2-216, 2-219, 2-220, 2-222, 2-225, 2-227, 2-228, 2-232, 2-233, 2-237, 2-250, 2-251, 2-253, 2-255, 2-256, 2-301, 2-311, 2-321, 2-324, 2-328, 2-335, 2-336, 2-338, 3-7, 3-8, 3-9, 3-10, 3-14, 3-15, 3-18, 3-19, 3-22, 3-24, 3-25, 3-29, 3-34, 3-38, 3-39, 3-43, 3-45, 3-62, 3-72, 3-85, 3-91, 3-93, 3-95, 3-99, 3-104, 3-106, 3-107, 3-108, 3-110, 3-124, 3-125, 3-127, 3-160, 3-164, 3-165, 3-166, 3-170, 3-187, 3-217, 3-219, 3-223, 3-224, 3-225, 3-226, 3-227, 3-230, 3-232, 3-233, 3-249, 3-252, 3-253, 3-254, 3-256, 3-257, 4-5, 4-11, 4-15, 4-17, 4-21, 4-22, 4-24, 4-28, 4-31, 4-35, 1-111, 4-38, 4-39, 4-44, 4-46, 4-48, 4-49, 4-50, 4-51, 4-53, 4-54, 4-56, 4-57, 4-59, 4-72, 4-73, 4-74, 4-78, 4-79, 4-80, 4-81, 4-83, 4-86, 4-88, 4-90, 4-91, 4-92, 4-94, 4-95, 4-96, 4-97, 4-104, 4-105, 4-106, 4-109, 4-110, 4-112, 4-115, 4-116, 4-125, 4-126, 4-127, 4-128, 4-129, 4-131, 4-133, 4-134, 4-141, 4-142, 4-143, 4-145, 4-146, 4-154, 4-157, 4-164, 4-165, 4-167, 4-181, 4-182, 4-183, 4-184, 4-185, 4-186, 4-187, 4-189, 4-190, 4-192, 4-201, 4-203, 4-204, 4-205, 4-206, 4-209, 4-210, 4-211, 4-212, 4-213, 4-214, 4-218, 4-219, 4-220, 4-223, 4-224, 4-231, 4-232, 4-240, 4-241, 4-242, 4-245, 4-246, 4-247, 4-259, 4-261, 4-288, 4-289, 4-290, 4-291, 4-293, 4-296, 4-297, 4-310, 4-312, 4-313, 4-314, 4-315, 4-316, 4-318, 4-326, 1-31, 1-82, 1-90, 1-91, 1-109, 1-111, 1-166, 1-218, 1-229, 1-248, 1-258, 1-280, 1-293, 1-304, 1-330, 1-346, 1-353, 1-354, 1-385, 1-396, 1-40, 1-412, 1-441, 1-467, 1-484, 2-17, 2-24, 2-28, 2-36, 2-41, 2-43, 2-78, 2-80, 2-82, 2-115, 2-117, 2-215, 2-226, 2-234, 2-257, 2-326, 2-327, 2-330, 2-337, 2-348, 2-350, 2-351, 2-352, 3-28, 3-158, 3-159, 3-162, 3-163, 3-168, 3-216, 3-220, 3-228, 4-1, 4-10, 4-12, 4-16, 4-18, 4-25, 1-111, 4-29, 4-32, 4-33, 4-41, 4-58, 4-61, 4-64, 4-66, 4-69, 4-75, 4-87, 4-89, 4-119, 4-123, 4-124, 4-</p>		
--	--	--

<p>147, 4-156, 4-163, 4-191, 4-198, 4-222, 4-238, 4-260, 4-295, 4-311, 4-320, 4-321, 4-3, 4-8, 4-19, 4-2, 4-6, 4-7, 4-9, 2-264, 3-96, 3-101, 3-102, 3-120, 3-123, 3-211, 3-215, 4-301, 3-103, 1-252, 1-270, 1-474, 2-1, 2-14, 2-26, 2-50, 2-344, 2-349, 3-13, 3-26, 3-27, 3-103, 3-126, 3-153, 3-155, 4-30, 4-34, 4-40, 4-63, 4-67, 4-118, 4-151, 4-194, 4-202, 4-287, 4-299, 3-92, 3-94, 3-214, 4-13, 4-26, 4-37, 1-44, 2-47, 2-320, 4-43, 4-47, 4-52, 4-324, 4-309, 3-171, 4-55, 4-327, 2-305, 2-332, 3-54, 3-90, 3-200, 3-201, 3-203, 3-122, 4-70, 4-176, 4-180, 2-208, 2-353, 3-5, 3-11, 3-35, 3-40, 3-63, 3-199, 3-208, 3-221, 3-236, 4-233, 4-262, 2-347, 4-298, 4-217, 2-316, 3-103, 3-118, 3-134, 4-113, 4-117, 4-328, 1-133, 1-201, 1-372, 1-374, 1-403, 2-5, 2-42, 2-150, 2-155, 2-158, 2-176, 2-201, 2-207, 2-213, 2-218, 2-262, 2-266, 2-272, 2-280, 2-281, 2-323, 2-331, 2-334, 2-341, 2-342, 2-346, 3-4, 3-6, 3-16, 3-17, 3-36, 3-41, 3-47, 3-52, 3-56, 3-57, 3-71, 3-80, 3-97, 3-132, 3-137, 3-172, 3-173, 3-174, 3-182, 3-184, 3-188, 3-234, 3-238, 4-45, 4-82, 4-93, 4-103, 4-168, 4-169, 4-178, 4-236, 4-317, 3-167, 3-218, 3-128, 4-42, 1-24, 2-3, 1-17, 4-77, 1-129, 1-160, 1-361, 1-473, 2-291, 2-308, 2-309, 2-314, 2-315, 2-317, 3-196, 3-198, 3-202, 3-204, 3-205, 3-266, 4-71, 4-114, 4-139, 4-172, 4-197, 4-229, 4-248, 4-249, 4-250, 4-251, 4-253, 4-258, 4-264, 4-266, 4-270, 4-271, 4-272, 4-282, 4-302, 4-227, 4-100, 3-245, 3-210, 2-241, 1-392, 3-235, 4-135, 4-174, 4-188, 4-226, 3-152, 4-323, 2-2, 3-151, 3-193, 3-243, 4-254, 4-244, 3-69, 1-7, 1-7, 1-35, 1-35, 1-55, 1-55, 1-96, 1-116, 1-116, 1-178, 1-192, 1-200, 1-239, 1-239, 1-344, 1-348, 1-418, 2-32, 2-32, 2-101, 2-109, 2-109, 2-116, 2-148, 2-174, 2-183, 2-183, 2-197, 2-198, 2-252, 2-254, 2-283, 3-12, 3-32, 3-32, 3-84, 3-87, 3-88, 3-88, 3-113, 3-133, 4-121, 4-152, 4-152, 4-155, 4-161, 4-161, 4-199, 4-215, 4-221, 4-225, 4-225, 4-319, 2-101, 2-116, 1-16, 2-296, 3-115, 4-111, 4-121, 4-199, 4-221, 3-115, 2-197, 3-119, 4-121, 2-174, 3-74, 3-133, 4-120, 4-319, 3-84, 4-111, 4-120, 4-121, 4-152, 4-153, 4-153, 4-215,</p>		
<p>2-264, 3-171, 4-55, 4-327, 2-305, 2-332, 3-54, 3-90, 3-200, 3-201, 3-203, 3-122, 4-70, 4-176, 4-180, 2-208, 2-353, 3-5, 3-11, 3-35, 3-40, 3-63, 3-199, 3-208, 3-221, 3-236, 4-233, 4-262, 2-347, 4-298, 2-316, 3-103, 3-118, 3-134, 4-113, 4-117, 4-328, 1-133, 1-201, 1-372, 1-374, 1-403, 2-5, 2-42, 2-150, 2-155, 2-158, 2-176, 2-201, 2-207, 2-213, 2-218, 2-262, 2-266, 2-272, 2-280, 2-281, 2-323, 2-331, 2-334, 2-341, 2-342, 2-346, 3-4, 3-6, 3-16, 3-17, 3-36, 3-41, 3-47, 3-52, 3-56, 3-57, 3-71, 3-80, 3-97, 3-132, 3-137, 3-172, 3-173, 3-174, 3-182, 3-184, 3-188, 3-234, 3-238, 4-45, 4-82, 4-93, 4-103, 4-168, 4-169, 4-178, 4-236, 4-317, 3-167, 3-218, 3-128, 4-42, 1-24, 2-3, 1-17, 4-77, 1-129, 1-160, 1-361, 1-473, 2-291, 2-308, 2-309, 2-314, 2-315, 2-317, 3-196, 3-198, 3-202, 3-204, 3-205, 3-266, 4-71, 4-114, 4-139, 4-172, 4-197, 4-229, 4-248, 4-249, 4-250, 4-251, 4-253, 4-258, 4-264, 4-266, 4-270, 4-271, 4-272, 4-282, 4-302, 4-227, 4-100, 3-245, 3-210, 2-241, 1-392, 3-235, 4-135, 4-174, 4-188, 4-226, 3-152, 4-323, 2-2, 3-151, 3-193, 3-243, 4-254, 4-244, 3-69, 1-7, 1-7, 1-35, 1-35, 1-55, 1-55, 1-96, 1-116, 1-116, 1-178, 1-192, 1-200, 1-239, 1-239, 1-344, 1-348, 1-418, 2-32, 2-32, 2-101, 2-109, 2-109, 2-116, 2-148, 2-174, 2-183, 2-183, 2-197, 2-198, 2-252, 2-254, 2-283, 3-12, 3-32, 3-32, 3-84, 3-87, 3-88, 3-88, 3-113, 3-133, 4-121, 4-152, 4-152, 4-155, 4-161, 4-161, 4-199, 4-215, 4-221, 4-225, 4-225, 4-319, 2-101, 2-116, 1-16, 2-296, 3-115, 4-111, 4-121, 4-199, 4-221, 3-115, 2-197, 3-119, 4-121, 2-174, 3-74, 3-133, 4-120, 4-319, 3-84, 4-111, 4-120, 4-121, 4-152, 4-153, 4-153, 4-215,</p>	<p>5.1.2.1.Öyku kpz</p>	<p>5.1.2 Birleşik Zamanlı Cümleler</p>

<p>280, 2-281, 2-323, 2-331, 2-334, 2-341, 2-342, 2-346, 3-4, 3-6, 3-16, 3-17, 3-36, 3-41, 3-47, 3-52, 3-56, 3-57, 3-71, 3-80, 3-97, 3-132, 3-137, 3-172, 3-173, 3-174, 3-182, 3-184, 3-188, 3-234, 3-238, 4-45, 4-82, 4-93, 4-103, 4-168, 4-169, 4-178, 4-236, 4-317, 3-167, 3-218, 3-128, 4-42, 4-77, 1-129, 1-160, 1-361, 1-473, 2-291, 2-308, 2-309, 2-314, 2-315, 2-317, 3-196, 3-198, 3-202, 3-204, 3-205, 3-266, 4-71, 4-114, 4-139, 4-172, 4-197, 4-229, 4-248, 4-249, 4-250, 4-251, 4-253, 4-258, 4-264, 4-266, 4-269, 4-270, 4-271, 4-272, 4-282, 4-302, 4-227, 4-100, 3-245, 4-76, 1-12, 1-13, 1-15, 1-70, 1-71, 1-80, 1-81, 1-87, 1-94, 1-95, 1-97, 1-103, 1-128, 1-131, 1-134, 1-136, 1-147, 1-148, 1-149, 1-150, 1-151, 1-152, 1-153, 1-154, 1-157, 1-158, 1-159, 1-161, 1-171, 1-179, 1-180, 1-185, 1-188, 1-189, 1-190, 1-191, 1-193, 1-195, 1-196, 1-197, 1-198, 1-199, 1-212, 1-220, 1-231, 1-234, 1-235, 1-236, 1-308, 1-309, 1-310, 1-311, 1-312, 1-314, 1-315, 1-316, 1-318, 1-319, 1-320, 1-321, 1-328, 1-329, 1-333, 1-347, 1-348, 1-350, 1-351, 1-355, 1-356, 1-359, 1-360, 1-363, 1-364, 1-365, 1-366, 1-367, 1-368, 1-369, 1-370, 1-371, 1-373, 1-375, 1-376, 1-404, 1-409, 1-410, 1-417, 1-445, 1-446, 1-457, 1-460, 1-464, 1-468, 1-470, 1-472, 1-480, 2-7, 2-8, 2-9, 2-10, 2-19, 2-55, 2-62, 2-64, 2-65, 2-71, 2-72, 2-73, 2-74, 2-75, 2-86, 2-87, 2-88, 2-89, 2-103, 2-104, 2-107, 2-133, 2-134, 2-135, 2-136, 2-137, 2-138, 2-139, 2-140, 2-141, 2-142, 2-143, 2-144, 2-145, 2-146, 2-147, 2-151, 2-152, 2-153, 2-154, 2-156, 2-157, 2-159, 2-160, 2-162, 2-163, 2-166, 2-167, 2-173, 2-175, 2-177, 2-179, 2-181, 2-182, 2-186, 2-187, 2-188, 2-189, 2-190, 2-192, 2-193, 2-194, 2-196, 2-199, 2-204, 2-205, 2-206, 2-211, 2-212, 2-217, 2-221, 2-223, 2-224, 2-229, 2-230, 2-231, 2-235, 2-238, 2-239, 2-240, 2-242, 2-243, 2-244, 2-245, 2-246, 2-247, 2-248, 2-249, 2-258, 2-260, 2-261, 2-263, 2-265, 2-269, 2-270, 2-271, 2-273, 2-274, 2-276, 2-277, 2-278, 2-279, 2-282, 2-284, 2-285, 2-286, 2-287, 2-288, 2-289, 2-290, 2-292, 2-293, 2-294, 2-295, 2-297, 2-298, 2-299, 2-300, 2-302, 2-303, 2-306, 2-307, 2-312, 2-313, 2-318, 2-319, 2-322, 2-325, 2-333, 2-339, 2-340, 2-343, 3-1, 3-2, 3-20, 3-21, 3-23, 3-33, 3-37, 3-42, 3-44, 3-46, 3-48, 3-49, 3-50, 3-51, 3-53, 3-55, 3-58, 3-59, 3-60, 3-61, 3-64, 3-66, 3-67, 3-68, 3-70, 3-73, 3-75, 3-77, 3-78, 3-81, 3-82, 3-86, 3-89, 3-100, 3-105, 3-109, 3-111, 3-113, 3-11, 3-116, 3-117, 3-121, 3-129, 3-130, 3-131, 3-135, 3-138, 3-139, 3-141, 3-142, 3-143, 3-144, 3-145, 3-</p>		
---	--	--

		147, 3-149, 3-156, 3-161, 3-175, 3-176, 3-177, 3-179, 3-180, 3-181, 3-183, 3-185, 3-186, 3-189, 3-190, 3-191, 3-194, 3-195, 3-197, 3-206, 3-207, 3-209, 3-212, 3-213, 3-222, 3-229, 3-231, 3-237, 3-241, 3-242, 3-244, 3-247, 3-250, 3-251, 3-255, 3-258, 3-259, 3-262, 3-263, 3-264, 3-265 3-267, 4-4, 4-14, 4-20, 4-60, 4-65, 4-84, 4-85, 4-99, 4-101, 4-102, 4-107, 4-108, 4-122, 4-130, 4-136, 4-137, 4-138, 4-140, 4-150, 4-158, 4-159, 4-166, 4-170, 4-171, 4-173, 4-175, 4-177, 4-179, 4-195, 4-200, 4-228, 4-235, 4-237, 4-239, 4-252, 4-256, 4-257, 4-263, 4-265, 4-267, 4-268, 4-273, 4-274, 4-275, 4-277, 4-278, 4-280, 4-281, 4-283, 4-284, 4-303, 4-304, 4-305, 4-306, 4-307, 4-308, 2-24, 2-329, 2-46, 1-392, 3-235, 4-135, 4-174, 4-188, 4-226, 3-152, 4-323, 2-2, 3-151, 3-193, 3-243, 4-254, 1-377, 2-178, 2-236, 3-65, 3-76, 3-79, 3-83, 3-98, 3-136, 3-140, 3-146, 3-150, 3-154, 3-192, 3-239, 3-240, 3-246, 3-248, 3-260, 4-132, 4-149, 4-193, 4-196, 4-230, 4-255, 4-276, 4-279, 4-285, 3-157, 3-69, 4-148, 1-313, 4-234, 3-119, 4-121, 2-174, 3-74, 3-133, 4-120, 4-319, 4-155, 3-87, 3-119, 4-23, 4-23, 4-121, 3-84, 3-74,
		4-217, 3-210, 2-170, 2-171, 2-172, 4-207, 4-208, 2-169, 4-244, 3-3, 4-148, 1-313, 4-234, 1-344
		2-149, 4-243
		5.1.2.2 Şartı kpz
		5.1.2.3 Söylentü kpz
		1-104, 1-106, 1-107, 1-108, 1-110, 1-117, 1-118, 1-119, 1-121, 1-413, 1-419, 2-61, 2-94, 2-95, 2-97, 2-99, 2-102, 2-105, 2-119, 2-120, 2-122, 4-13, 4-31, 4-95, 4-214, 4-220, 4-240, 4-245, 4-246, 4-290, 4-296, 4-47, 1-111, 4-30, 4-117, 4-89, 4-33, 4-23, 2-101, 4-221
		1-27, 1-99, 1-140, 1-421, 1-432, 1-441, 2-62, 3-176, 3-177, 4-4, 4-17, 4-18, 4-41, 4-44, 4-53, 4-69, 4-244, 4-288, 4-299, 4-3, 4-66, 4-163, 4-321, 4-183, 2-109
		2-116, 4-23
		1-1, 1-2, 1-3, 1-6, 1-8, 1-9, 1-10, 1-11, 1-12, 1-13, 1-14, 1-15, 1-17, 1-18, 1-19, 1-21, 1-22, 1-24, 1-25, 1-26, 1-28, 1-29, 1-30, 1-31, 1-32, 1-34, 1-36, 1-38, 1-39, 1-40, 1-41, 1-42, 1-43, 1-45, 1-46, 1-47, 1-48, 1-49, 1-50, 1-51, 1-52, 1-53, 1-54, 1-56, 1-57, 1-58, 1-59, 1-60, 1-61, 1-62, 1-63, 1-64, 1-65, 1-66, 1-67, 1-68, 1-69, 1-70, 1-71, 1-72, 1-73, 1-74, 1-75, 1-76, 1-77, 1-78, 1-79, 1-80, 1-81, 1-82, 1-83, 1-84, 1-85, 1-86, 1-87, 1-88, 1-89, 1-90, 1-91, 1-92, 1-93, 1-94, 1-95, 1-97,
5.2.KİŞİ	5.2.1. Tekil Kişi	1-104, 1-106, 1-107, 1-108, 1-110, 1-117, 1-118, 1-119, 1-121, 1-413, 1-419, 2-61, 2-94, 2-95, 2-97, 2-99, 2-102, 2-105, 2-119, 2-120, 2-122, 4-13, 4-31, 4-95, 4-214, 4-220, 4-240, 4-245, 4-246, 4-290, 4-296, 4-47, 1-111, 4-30, 4-117, 4-89, 4-33, 4-23, 2-101, 4-221
	5.2.2. Tekil Kişi	1-27, 1-99, 1-140, 1-421, 1-432, 1-441, 2-62, 3-176, 3-177, 4-4, 4-17, 4-18, 4-41, 4-44, 4-53, 4-69, 4-244, 4-288, 4-299, 4-3, 4-66, 4-163, 4-321, 4-183, 2-109
	5.2.3. Tekil Kişi	2-116, 4-23

1-98, 1-100, 1-101, 1-102, 1-103, 1-105, 1-109, 1-113, 1-114, 1-120, 1-122, 1-123, 1-124, 1-126, 1-127, 1-128, 1-129, 1-130, 1-131, 1-132, 1-133, 1-134, 1-135, 1-136, 1-138, 1-139, 1-141, 1-143, 1-144, 1-145, 1-146, 1-147, 1-148, 1-149, 1-150, 1-151, 1-152, 1-153, 1-154, 1-155, 1-156, 1-157, 1-158, 1-159, 1-160, 1-161, 1-162, 1-163, 1-164, 1-165, 1-167, 1-168, 1-169, 1-170, 1-171, 1-174, 1-176, 1-177, 1-179, 1-180, 1-181, 1-183, 1-185, 1-186, 1-187, 1-188, 1-189, 1-190, 1-191, 1-193, 1-195, 1-196, 1-197, 1-198, 1-199, 1-201, 1-202, 1-203, 1-204, 1-205, 1-206, 1-207, 1-208, 1-209, 1-210, 1-211, 1-212, 1-213, 1-214, 1-215, 1-216, 1-217, 1-218, 1-219, 1-220, 1-221, 1-222, 1-223, 1-224, 1-225, 1-226, 1-227, 1-228, 1-229, 1-230, 1-231, 1-232, 1-233, 1-234, 1-235, 1-236, 1-237, 1-238, 1-240, 1-241, 1-242, 1-243, 1-245, 1-246, 1-247, 1-248, 1-249, 1-250, 1-253, 1-254, 1-255, 1-256, 1-257, 1-258, 1-259, 1-260, 1-261, 1-262, 1-264, 1-265, 1-266, 1-267, 1-268, 1-270, 1-271, 1-272, 1-275, 1-276, 1-279, 1-281, 1-282, 1-283, 1-284, 1-288, 1-289, 1-290, 1-291, 1-292, 1-293, 1-294, 1-295, 1-296, 1-297, 1-299, 1-300, 1-301, 1-302, 1-303, 1-304, 1-305, 1-306, 1-307, 1-308, 1-309, 1-310, 1-311, 1-312, 1-313, 1-314, 1-315, 1-316, 1-317, 1-318, 1-319, 1-320, 1-321, 1-324, 1-325, 1-326, 1-327, 1-328, 1-329, 1-330, 1-331, 1-332, 1-333, 1-334, 1-335, 1-336, 1-337, 1-339, 1-340, 1-341, 1-342, 1-343, 1-345, 1-346, 1-347, 1-350, 1-351, 1-352, 1-353, 1-354, 1-355, 1-356, 1-357, 1-358, 1-359, 1-360, 1-361, 1-363, 1-364, 1-365, 1-366, 1-368, 1-369, 1-370, 1-371, 1-372, 1-373, 1-374, 1-375, 1-376, 1-377, 1-378, 1-379, 1-380, 1-381, 1-382, 1-383, 1-384, 1-385, 1-386, 1-387, 1-388, 1-390, 1-391, 1-392, 1-393, 1-394, 1-395, 1-396, 1-397, 1-398, 1-400, 1-401, 1-402, 1-403, 1-404, 1-406, 1-407, 1-408, 1-409, 1-410, 1-411, 1-412, 1-414, 1-415, 1-416, 1-417, 1-420, 1-423, 1-424, 1-425, 1-427, 1-428, 1-429, 1-430, 1-431, 1-433, 1-434, 1-435, 1-436, 1-437, 1-438, 1-439, 1-440, 1-442, 1-443, 1-445, 1-446, 1-447, 1-448, 1-449, 1-450, 1-451, 1-452, 1-454, 1-455, 1-456, 1-457, 1-458, 1-460, 1-462, 1-463, 1-464, 1-465, 1-466, 1-467, 1-468, 1-469, 1-471, 1-472, 1-473, 1-474, 1-475, 1-476, 1-477, 1-478, 1-479, 1-480, 1-481, 1-482, 1-483, 1-484, 2-1, 2-2, 2-3, 2-4, 2-5, 2-6, 2-7, 2-8, 2-9, 2-10, 2-11, 2-13, 2-14, 2-15, 2-16, 2-17, 2-18, 2-19, 2-20, 2-21, 2-22, 2-23, 2-24, 2-26, 2-27, 2-29, 2-30, 2-31, 2-33, 2-34, 2-35, 2-36, 2-38, 2-39, 2-40, 2-41, 2-42, 2-43, 2-44,

<p>2-45, 2-46, 2-47, 2-49, 2-50, 2-51, 2-52, 2-55, 2-56, 2-57, 2-58, 2-59, 2-60, 2-63, 2-64, 2-65, 2-66, 2-67, 2-68, 2-69, 2-70, 2-71, 2-72, 2-73, 2-74, 2-75, 2-76, 2-77, 2-78, 2-79, 2-80, 2-81, 2-82, 2-83, 2-84, 2-85, 2-86, 2-88, 2-89, 2-90, 2-92, 2-93, 2-96, 2-98, 2-100, 2-103, 2-104, 2-107, 2-110, 2-111, 2-112, 2-113, 2-114, 2-115, 2-117, 2-118, 2-121, 2-123, 2-124, 2-125, 2-126, 2-127, 2-128, 2-129, 2-130, 2-131, 2-132, 2-133, 2-134, 2-135, 2-136, 2-137, 2-138, 2-139, 2-140, 2-141, 2-142, 2-143, 2-144, 2-145, 2-147, 2-149, 2-150, 2-151, 2-152, 2-153, 2-154, 2-155, 2-157, 2-158, 2-159, 2-160, 2-162, 2-163, 2-164, 2-165, 2-166, 2-167, 2-169, 2-170, 2-171, 2-172, 2-173, 2-175, 2-178, 2-179, 2-181, 2-182, 2-184, 2-185, 2-186, 2-187, 2-189, 2-190, 2-192, 2-193, 2-194, 2-195, 2-196, 2-199, 2-200, 2-201, 2-202, 2-203, 2-204, 2-206, 2-207, 2-208, 2-210, 2-211, 2-212, 2-213, 2-214, 2-215, 2-216, 2-217, 2-218, 2-219, 2-220, 2-221, 2-222, 2-223, 2-224, 2-225, 2-226, 2-227, 2-228, 2-230, 2-231, 2-235, 2-236, 2-237, 2-238, 2-239, 2-240, 2-241, 2-242, 2-243, 2-244, 2-245, 2-246, 2-247, 2-249, 2-250, 2-255, 2-258, 2-260, 2-261, 2-263, 2-265, 2-268, 2-269, 2-270, 2-271, 2-275, 2-276, 2-277, 2-281, 2-282, 2-284, 2-286, 2-287, 2-288, 2-289, 2-290, 2-291, 2-292, 2-293, 2-294, 2-295, 2-297, 2-298, 2-299, 2-300, 2-301, 2-302, 2-303, 2-305, 2-306, 2-307, 2-308, 2-309, 2-311, 2-312, 2-313, 2-314, 2-315, 2-316, 2-317, 2-318, 2-320, 2-321, 2-322, 2-323, 2-324, 2-325, 2-326, 2-327, 2-328, 2-329, 2-330, 2-331, 2-332, 2-333, 2-334, 2-335, 2-336, 2-337, 2-338, 2-339, 2-340, 2-341, 2-342, 2-343, 2-344, 2-346, 2-347, 2-348, 2-349, 2-350, 2-351, 2-352, 2-353, 3-1, 3-2, 3-4, 3-5, 3-7, 3-8, 3-9, 3-13, 3-14, 3-15, 3-16, 3-17, 3-18, 3-19, 3-20, 3-21, 3-22, 3-23, 3-25, 3-26, 3-28, 3-29, 3-30, 3-31, 3-33, 3-34, 3-35, 3-37, 3-38, 3-39, 3-40, 3-41, 3-42, 3-43, 3-44, 3-45, 3-46, 3-47, 3-48, 3-49, 3-51, 3-52, 3-53, 3-54, 3-55, 3-56, 3-57, 3-58, 3-59, 3-60, 3-61, 3-62, 3-63, 3-64, 3-65, 3-66, 3-67, 3-68, 3-70, 3-71, 3-72, 3-73, 3-75, 3-76, 3-78, 3-79, 3-81, 3-82, 3-83, 3-85, 3-86, 3-89, 3-90, 3-91, 3-92, 3-93, 3-94, 3-95, 3-96, 3-97, 3-98, 3-99, 3-100, 3-101, 3-102, 3-104, 3-105, 3-106, 3-107, 3-109, 3-110, 3-111, 3-116, 3-117, 3-118, 3-120, 3-121, 3-122, 3-123, 3-124, 3-126, 3-127, 3-128, 3-129, 3-130, 3-132, 3-134, 3-135, 3-137, 3-138, 3-139, 3-140, 3-141, 3-142, 3-143, 3-144, 3-145, 3-146, 3-147, 3-149, 3-150, 3-151, 3-154, 3-155, 3-156, 3-157, 3-158, 3-159, 3-160, 3-161, 3-163, 3-164,</p>	
--	--

3-166, 3-167, 3-168, 3-170, 3-171, 3-172, 3-173, 3-174, 3-179, 3-180, 3-181, 3-182, 3-183, 3-184, 3-185, 3-186, 3-188, 3-189, 3-190, 3-191, 3-192, 3-193, 3-194, 3-195, 3-196, 3-197, 3-198, 3-199, 3-200, 3-201, 3-202, 3-203, 3-205, 3-206, 3-207, 3-208, 3-209, 3-210, 3-211, 3-212, 3-213, 3-214, 3-215, 3-216, 3-217, 3-218, 3-219, 3-220, 3-221, 3-222, 3-223, 3-224, 3-225, 3-226, 3-227, 3-228, 3-229, 3-230, 3-231, 3-232, 3-233, 3-234, 3-235, 3-237, 3-238, 3-239, 3-240, 3-241, 3-242, 3-243, 3-244, 3-245, 3-246, 3-247, 3-249, 3-250, 3-252, 3-253, 3-254, 3-255, 3-256, 3-257, 3-258, 3-259, 3-260, 3-262, 3-263, 3-264, 3-265, 3-267, 4-2, 4-5, 4-8, 4-10, 4-14, 4-15, 4-16, 4-19, 4-20, 4-21, 4-22, 4-24, 4-25, 4-26, 4-28, 4-29, 4-32, 4-34, 4-37, 4-38, 4-39, 4-40, 4-42, 4-43, 4-45, 4-46, 4-48, 4-49, 4-50, 4-51, 4-52, 4-54, 4-55, 4-59, 4-60, 4-64, 4-65, 4-67, 4-68, 4-70, 4-72, 4-73, 4-74, 4-75, 4-77, 4-79, 4-80, 4-81, 4-82, 4-84, 4-85, 4-86, 4-87, 4-88, 4-90, 4-91, 4-92, 4-93, 4-94, 4-97, 4-99, 4-100, 4-101, 4-102, 4-103, 4-104, 4-108, 4-109, 4-110, 4-113, 4-115, 4-116, 4-118, 4-119, 4-122, 4-123, 4-124, 4-125, 4-126, 4-128, 4-129, 4-130, 4-131, 4-132, 4-134, 4-135, 4-136, 4-137, 4-138, 4-142, 4-143, 4-145, 4-146, 4-147, 4-148, 4-149, 4-150, 4-154, 4-156, 4-157, 4-158, 4-159, 4-165, 4-166, 4-167, 4-168, 4-169, 4-170, 4-171, 4-173, 4-174, 4-175, 4-176, 4-177, 4-178, 4-179, 4-180, 4-181, 4-182, 4-184, 4-185, 4-186, 4-189, 4-192, 4-195, 4-200, 4-201, 4-202, 4-203, 4-205, 4-206, 4-209, 4-211, 4-212, 4-213, 4-219, 4-222, 4-224, 4-228, 4-229, 4-230, 4-231, 4-232, 4-234, 4-236, 4-237, 4-238, 4-239, 4-243, 4-247, 4-249, 4-250, 4-251, 4-252, 4-253, 4-254, 4-255, 4-256, 4-257, 4-258, 4-259, 4-260, 4-261, 4-262, 4-263, 4-264, 4-265, 4-266, 4-267, 4-268, 4-269, 4-271, 4-273, 4-274, 4-275, 4-277, 4-278, 4-279, 4-280, 4-282, 4-283, 4-287, 4-289, 4-291, 4-292, 4-293, 4-294, 4-295, 4-297, 4-298, 4-301, 4-302, 4-304, 4-305, 4-306, 4-307, 4-309, 4-310, 4-311, 4-312, 4-313, 4-314, 4-315, 4-317, 4-318, 4-320, 4-322, 4-323, 4-324, 4-325, 4-326, 4-327, 4-328, 1-125, 1-142, 1-269, 2-177, 2-209, 4-30, 1-16, 1-7, 1-16, 1-35, 1-55, 1-55, 1-55, 1-96, 1-96, 1-116, 1-116, 1-178, 1-192, 1-192, 1-192, 1-200, 1-200, 1-239, 1-239, 1-344, 1-348, 1-399, 1-418, 1-418, 2-32, 2-53, 2-53, 2-53, 2-53, 2-101, 2-106, 2-106, 2-109, 2-116, 2-148, 2-148, 2-174, 2-174, 2-183, 2-183, 2-183, 2-191, 2-191, 2-197, 2-197, 2-198, 2-198, 2-198, 2-252, 2-259, 2-259, 2-283, 2-283, 2-283, 2-296, 2-

<p>296, 2-345, 2-345, 3-12, 3-12, 3-12, 3-32, 3-32, 3-32, 3-84, 3-84, 3-87, 3-88, 3-88, 3-115, 3-115, 3-119, 3-119, 3-133, 3-133, 4-111, 4-120, 4-120, 4-121, 4-121, 4-121, 4-121, 4-152, 4-152, 4-153, 4-153, 4-155, 4-161, 4-161, 4-199, 4-215, 4-221, 4-225, 4-225, 4-319, 4-319,</p>		
<p>5.2.4. Çoğul Kişi</p> <p>4-12, 4-56, 4-57, 4-96, 4-105, 4-187, 4-190, 4-193, 4-204, 4-207, 4-208, 4-210, 4-217, 4-218, 4-223, 4-241, 4-242, 4-61, 4-63, 4-191, 4-194, 4-198, 4-58, 4-117, 4-199, 4-215</p>		
<p>5.2.5. Çoğul Kişi</p> <p>1-111, 1-111, 4-9, 4-6, 4-7, 4-58, 4-89, 3-153, 4-197, 1-399, 4-221, 4-111</p>		
<p>5.2.6. Çoğul Kişi</p> <p>1-4, 1-5, 1-115, 1-137, 1-172, 1-173, 1-184, 1-251, 1-252, 1-273, 1-274, 1-278, 1-286, 1-287, 1-322, 1-323, 1-338, 1-348, 1-367, 1-459, 1-461, 1-470, 2-25, 2-87, 2-91, 2-146, 2-156, 2-188, 2-205, 2-229, 2-232, 2-233, 2-234, 2-248, 2-251, 2-253, 2-256, 2-264, 2-266, 2-273, 2-274, 2-278, 2-279, 2-285, 2-319, 3-10, 3-24, 3-50, 3-77, 3-80, 3-108, 3-113, 3-114, 3-131, 3-136, 3-152, 3-165, 3-204, 3-236, 3-248, 3-251, 4-1, 4-11, 4-35, 4-71, 4-76, 4-83, 4-106, 4-107, 4-112, 4-127, 4-133, 4-139, 4-140, 4-141, 4-172, 4-188, 4-196, 4-227, 4-235, 4-248, 4-281, 4-284, 4-285, 4-303, 4-308, 4-316, 2-257, 2-262, 2-272, 2-280, 3-162, 4-114, 4-233, 3-27, 1-166, 1-244, 1-280, 2-28, 2-176, 3-3, 3-6, 3-11, 3-36, 3-266, 4-151, 4-226, 4-270, 4-272, 4-276, 3-103, 3-153, 4-197, 4-33, 1-178, 1-344, 1-344, 1-348, 2-32, 2-252, 2-254, 3-74, 3-74, 3-87, 4-155, 4-121</p>		
<p>5.3 KUVVETLENDİRME</p> <p>5.3.1. Kuvvetlendirme eki alan cümleler</p> <p>2-129, 1-462, 1-156, 1-244, 1-249, 1-262, 1-280, 1-288, 1-440, 2-83, 2-164, 2-165, 4-142, 4-222, 1-243, 1-300, 1-303, 1-332, 2-69, 3-204, 4-154, 4-208, 2-81, 3-152, 1-305, 1-439, 1-238, 1-248, 1-252, 1-253, 2-68, 4-52, 4-202, 4-206, 1-219, 1-260, 1-268, 2-80, 4-145, 4-147, 4-203, 4-205, 4-211, 4-213, 1-25, 1-241, 1-304, 4-111, 4-153, 4-152</p>		
<p>5.3.2. Kuvvetlendirme eki almayan cümleler</p> <p>1-1, 1-2, 1-3, 1-4, 1-5, 1-6, 1-8, 1-9, 1-10, 1-11, 1-12, 1-13, 1-14, 1-15, 1-17, 1-18, 1-19, 1-20, 1-21, 1-22, 1-23, 1-24, 1-26, 1-27, 1-28, 1-29, 1-30, 1-31, 1-32, 1-33, 1-34, 1-36, 1-37, 1-38, 1-39, 1-40, 1-41, 1-42, 1-43, 1-44, 1-45, 1-46, 1-47, 1-48, 1-49, 1-50, 1-51, 1-52, 1-53, 1-54, 1-56, 1-57, 1-58, 1-59, 1-60, 1-61, 1-62, 1-63, 1-64, 1-65, 1-66, 1-67, 1-68, 1-69, 1-70, 1-71, 1-72, 1-73, 1-74, 1-75, 1-76, 1-77, 1-78, 1-79, 1-80, 1-81, 1-82, 1-83, 1-84, 1-85, 1-86, 1-87, 1-88, 1-89,</p>		

1-90, 1-91, 1-92, 1-93, 1-94, 1-95, 1-97, 1-98, 1-99, 1-100, 1-101, 1-102, 1-103, 1-104, 1-105,
 1-106, 1-107, 1-108, 1-109, 1-110, 1-111, 1-112, 1-113, 1-114, 1-115, 1-117, 1-118, 1-119, 1-
 120, 1-121, 1-122, 1-123, 1-124, 1-125, 1-126, 1-127, 1-128, 1-129, 1-130, 1-131, 1-132, 1-133,
 1-134, 1-135, 1-136, 1-137, 1-138, 1-139, 1-140, 1-141, 1-142, 1-143, 1-144, 1-145, 1-146, 1-
 147, 1-148, 1-149, 1-150, 1-151, 1-152, 1-153, 1-154, 1-155, 1-157, 1-158, 1-159, 1-160, 1-161,
 1-162, 1-163, 1-164, 1-165, 1-166, 1-167, 1-168, 1-169, 1-170, 1-171, 1-172, 1-173, 1-174, 3-
 103, 1-176, 1-177, 1-179, 1-180, 1-181, 1-182, 1-183, 1-184, 1-185, 1-186, 1-187, 1-188, 1-189,
 1-190, 1-191, 1-193, 1-194, 1-195, 1-196, 1-197, 1-198, 1-199, 1-201, 1-202, 1-203, 1-204, 1-
 205, 1-206, 1-207, 1-208, 1-209, 1-210, 1-211, 1-212, 1-213, 1-214, 1-215, 1-216, 1-217, 1-218,
 1-220, 1-221, 1-222, 1-223, 1-224, 1-225, 1-226, 1-227, 1-228, 1-229, 1-230, 1-231, 1-232, 1-
 233, 1-234, 1-235, 1-236, 1-237, 1-240, 1-242, 1-245, 1-246, 1-247, 1-250, 1-251, 1-254, 1-255,
 1-256, 1-257, 1-258, 1-259, 1-261, 1-263, 1-264, 1-265, 1-266, 1-267, 1-269, 1-270, 1-271, 1-
 272, 1-273, 1-274, 1-275, 1-276, 1-277, 1-278, 1-279, 1-281, 1-282, 1-283, 1-284, 1-285, 1-286,
 1-287, 1-289, 1-290, 1-291, 1-292, 1-293, 1-294, 1-295, 1-296, 1-297, 1-298, 1-299, 1-301, 1-
 302, 1-306, 1-307, 1-308, 1-309, 1-310, 1-311, 1-312, 1-313, 1-314, 1-315, 1-316, 1-317, 1-318,
 1-319, 1-320, 1-321, 1-322, 1-323, 1-324, 1-325, 1-326, 1-327, 1-328, 1-329, 1-330, 1-331, 1-
 333, 1-334, 1-335, 1-336, 1-337, 1-338, 1-339, 1-340, 1-341, 1-342, 1-343, 1-345, 1-346, 1-347,
 1-348, 1-350, 1-351, 1-352, 1-353, 1-354, 1-355, 1-356, 1-357, 1-358, 1-359, 1-360, 1-361, 1-
 362, 1-363, 1-364, 1-365, 1-366, 1-367, 1-368, 1-369, 1-370, 1-371, 1-372, 1-373, 1-374, 1-375,
 1-376, 1-377, 1-378, 1-379, 1-380, 1-381, 1-382, 1-383, 1-384, 1-385, 1-386, 1-387, 1-388, 1-
 389, 1-390, 1-391, 1-392, 1-393, 1-394, 1-395, 1-396, 1-397, 1-398, 1-400, 1-401, 1-402, 1-403,
 1-404, 1-405, 1-406, 1-407, 1-408, 1-409, 1-410, 1-411, 1-412, 1-413, 1-414, 1-415, 1-416, 1-
 417, 1-419, 1-420, 1-421, 1-422, 1-423, 1-424, 1-425, 1-426, 1-427, 1-428, 1-429, 1-430, 1-431,
 1-432, 1-433, 1-434, 1-435, 1-436, 1-437, 1-438, 1-441, 1-442, 1-443, 1-444, 1-445, 1-446, 1-
 447, 1-448, 1-449, 1-450, 1-451, 1-452, 1-453, 1-454, 1-455, 1-456, 1-457, 1-458, 1-459, 1-460,
 1-461, 1-463, 1-464, 1-465, 1-466, 1-467, 1-468, 1-469, 1-470, 1-471, 1-472, 1-473, 1-474, 1-

475, 1-476, 1-477, 1-478, 1-479, 1-480, 1-481, 1-482, 1-483, 1-484, 2-1, 2-2, 2-3, 2-4, 2-5, 2-6,
 2-7, 2-8, 2-9, 2-10, 2-11, 2-12, 2-13, 2-14, 2-15, 2-16, 2-17, 2-18, 2-19, 2-20, 2-21, 2-22, 2-23,
 2-24, 2-25, 2-26, 2-27, 2-28, 2-29, 2-30, 2-31, 2-33, 2-34, 2-35, 2-36, 2-37, 2-38, 2-39, 2-40, 2-
 41, 2-42, 2-43, 2-44, 2-45, 2-46, 2-47, 2-48, 2-49, 2-50, 2-51, 2-52, 2-54, 2-55, 2-56, 2-57, 2-58,
 2-59, 2-60, 2-61, 2-62, 2-63, 2-64, 2-65, 2-66, 2-67, 2-70, 2-71, 2-72, 2-73, 2-74, 2-75, 2-76, 2-
 77, 2-78, 2-79, 2-82, 2-84, 2-85, 2-86, 2-87, 2-88, 2-89, 2-90, 2-91, 2-92, 2-93, 2-94, 2-95, 2-96,
 2-97, 2-98, 2-99, 2-100, 2-102, 2-103, 2-104, 2-105, 2-107, 2-108, 2-110, 2-111, 2-112, 2-113,
 2-114, 2-115, 2-117, 2-118, 2-119, 2-120, 2-121, 2-122, 2-123, 2-124, 2-125, 2-126, 2-127, 2-
 128, 2-130, 2-131, 2-132, 2-133, 2-134, 2-135, 2-136, 2-137, 2-138, 2-139, 2-140, 2-141, 2-142,
 2-143, 2-144, 2-145, 2-146, 2-147, 2-149, 2-150, 2-151, 2-152, 2-153, 2-154, 2-155, 2-156, 2-
 157, 2-158, 2-159, 2-160, 2-161, 2-162, 2-163, 2-166, 2-167, 2-168, 2-169, 2-170, 2-171, 2-172
 2-173, 2-175, 2-176, 2-177, 2-178, 2-179, 2-180, 2-181, 2-182, 2-184, 2-185, 2-186, 2-187, 2-
 188, 2-189, 2-190, 2-192, 2-193, 2-194, 2-195, 2-196, 2-199, 2-200, 2-201, 2-202, 2-203, 2-204,
 2-205, 2-206, 2-207, 2-208, 2-209, 2-210, 2-211, 2-212, 2-213, 2-214, 2-215, 2-216, 2-217, 2-
 218, 2-219, 2-220, 2-221, 2-222, 2-223, 2-224, 2-225, 2-226, 2-227, 2-228, 2-229, 2-230, 2-231,
 2-232, 2-233, 2-234, 2-235, 2-236, 2-237, 2-238, 2-239, 2-240, 2-241, 2-242, 2-243, 2-244, 2-
 245, 2-246, 2-247, 2-248, 2-249, 2-250, 2-251, 2-253, 2-255, 2-256, 2-257, 2-258, 2-260, 2-261,
 2-262, 2-263, 2-264, 2-265, 2-266, 2-267, 2-268, 2-269, 2-270, 2-271, 2-272, 2-273, 2-274, 2-
 275, 2-276, 2-277, 2-278, 2-279, 2-280, 2-281, 2-282, 2-284, 2-285, 2-286, 2-287, 2-288, 2-289
 2-290, 2-291, 2-292, 2-293, 2-294, 2-295, 2-297, 2-298, 2-299, 2-300, 2-301, 2-302, 2-303, 2-
 304, 2-305, 2-306, 2-307, 2-308, 2-309, 2-310, 2-311, 2-312, 2-313, 2-314, 2-315, 2-316, 2-317,
 2-318, 2-319, 2-320, 2-321, 2-322, 2-323, 2-324, 2-325, 2-326, 2-327, 2-328, 2-329, 2-330, 2-
 331, 2-332, 2-333, 2-334, 2-335, 2-336, 2-337, 2-338, 2-339, 2-340, 2-341, 2-342, 2-343, 2-344,
 2-346, 2-347, 2-348, 2-349, 2-350, 2-351, 2-352, 2-353, 3-1, 3-2, 3-3, 3-4, 3-5, 3-6, 3-7, 3-8, 3-
 9, 3-10, 3-11, 3-13, 3-14, 3-15, 3-16, 3-17, 3-18, 3-19, 3-20, 3-21, 3-22, 3-23, 3-24, 3-25, 3-26,
 3-27, 3-28, 3-29, 3-30, 3-31, 3-33, 3-34, 3-35, 3-36, 3-37, 3-38, 3-39, 3-40, 3-41, 3-42, 3-43, 3-

44, 3-45, 3-46, 3-47, 3-48, 3-49, 3-50, 3-51, 3-52, 3-53, 3-54, 3-55, 3-56, 3-57, 3-58, 3-59, 3-60,
 3-61, 3-62, 3-63, 3-64, 3-65, 3-66, 3-67, 3-68, 3-69, 3-70, 3-71, 3-72, 3-73, 3-75, 3-76, 3-77, 3-
 78, 3-79, 3-80, 3-81, 3-82, 3-83, 3-85, 3-86, 3-89, 3-90, 3-91, 3-92, 3-93, 3-94, 3-95, 3-96, 3-97,
 3-98, 3-99, 3-100, 3-101, 3-102, 3-103, 3-104, 3-105, 3-106, 3-107, 3-108, 3-109, 3-110, 3-111,
 3-103, 3-113, 3-114, 3-116, 3-117, 3-118, 3-120, 3-121, 3-122, 3-123, 3-124, 3-125, 3-126, 3-
 127, 3-128, 3-129, 3-130, 3-131, 3-132, 3-134, 3-135, 3-136, 3-137, 3-138, 3-139, 3-140, 3-141,
 3-142, 3-143, 3-144, 3-145, 3-146, 3-147, 3-148, 3-149, 3-150, 3-151, 3-153, 3-154, 3-155, 3-
 156, 3-157, 3-158, 3-159, 3-160, 3-161, 3-162, 3-163, 3-164, 3-165, 3-166, 3-167, 3-168, 3-169,
 3-170, 3-171, 3-172, 3-173, 3-174, 3-175, 3-176, 3-177, 3-178, 3-179, 3-180, 3-181, 3-182, 3-
 183, 3-184, 3-185, 3-186, 3-187, 3-188, 3-189, 3-190, 3-191, 3-192, 3-193, 3-194, 3-195, 3-196
 3-197, 3-198, 3-199, 3-200, 3-201, 3-202, 3-203, 3-205, 3-206, 3-207, 3-208, 3-209, 3-210, 3-
 211, 3-212, 3-213, 3-214, 3-215, 3-216, 3-217, 3-218, 3-219, 3-220, 3-221, 3-222, 3-223, 3-224,
 3-225, 3-226, 3-227, 3-228, 3-229, 3-230, 3-231, 3-232, 3-233, 3-234, 3-235, 3-236, 3-237, 3-
 238, 3-239, 3-240, 3-241, 3-242, 3-243, 3-244, 3-245, 3-246, 3-247, 3-248, 3-249, 3-250, 3-251,
 3-252, 3-253, 3-254, 3-255, 3-256, 3-257, 3-258, 3-259, 3-260, 3-261, 3-262, 3-263, 3-264, 3-
 265, 3-266, 3-267, 4-1, 4-2, 4-3, 4-4, 4-5, 4-6, 4-7, 4-8, 4-9, 4-10, 4-11, 4-12, 4-13, 4-14, 4-15,
 4-16, 4-17, 4-18, 4-19, 4-20, 4-21, 4-22, 4-24, 4-25, 4-26, 1-111, 4-28, 4-29, 4-30, 4-31, 4-32, 4-
 33, 4-34, 4-35, 1-111, 4-37, 4-38, 4-39, 4-40, 4-41, 4-42, 4-43, 4-44, 4-45, 4-46, 4-47, 4-48, 4-
 49, 4-50, 4-51, 4-53, 4-54, 4-55, 4-56, 4-57, 4-58, 4-59, 4-60, 4-61, 4-62, 4-63, 4-64, 4-65, 4-66,
 4-67, 4-68, 4-69, 4-70, 4-71, 4-72, 4-73, 4-74, 4-75, 4-76, 4-77, 4-78, 4-79, 4-80, 4-81, 4-82, 4-
 83, 4-84, 4-85, 4-86, 4-87, 4-88, 4-89, 4-90, 4-91, 4-92, 4-93, 4-94, 4-95, 4-96, 4-97, 4-98, 4-99,
 4-100, 4-101, 4-102, 4-103, 4-104, 4-105, 4-106, 4-107, 4-108, 4-109, 4-110, 4-111, 4-113, 4-
 114, 4-115, 4-116, 4-117, 4-118, 4-119, 4-122, 4-123, 4-124, 4-125, 4-126, 4-127, 4-128, 4-129,
 4-130, 4-131, 4-132, 4-133, 4-134, 4-135, 4-136, 4-137, 4-138, 4-139, 4-140, 4-141, 4-143, 4-
 144, 4-146, 4-148, 4-149, 4-150, 4-151, 4-156, 4-157, 4-158, 4-159, 4-160, 4-162, 4-163, 4-164,
 4-165, 4-166, 4-167, 4-168, 4-169, 4-170, 4-171, 4-172, 4-173, 4-174, 4-175, 4-176, 4-177, 4-

<p>178, 4-179, 4-180, 4-181, 4-182, 4-183, 4-184, 4-185, 4-186, 4-187, 4-188, 4-189, 4-190, 4-191, 4-192, 4-193, 4-194, 4-195, 4-196, 4-197, 4-198, 4-200, 4-201, 4-204, 4-207, 4-209, 4-210, 4-212, 4-214, 4-216, 4-217, 4-218, 4-219, 4-220, 4-223, 4-224, 4-226, 4-227, 4-228, 4-229, 4-230, 4-231, 4-232, 4-233, 4-234, 4-235, 4-236, 4-237, 4-238, 4-239, 4-240, 4-241, 4-242, 4-243, 4-244, 4-245, 4-246, 4-247, 4-248, 4-249, 4-250, 4-251, 4-252, 4-253, 4-254, 4-255, 4-256, 4-257, 4-258, 4-259, 4-260, 4-261, 4-262, 4-263, 4-264, 4-265, 4-266, 4-267, 4-268, 4-269, 4-270, 4-271, 4-272, 4-273, 4-274, 4-275, 4-276, 4-277, 4-278, 4-279, 4-280, 4-281, 4-282, 4-283, 4-284, 4-285, 4-286, 4-287, 4-288, 4-289, 4-290, 4-291, 4-292, 4-293, 4-294, 4-295, 4-296, 4-297, 4-298, 4-299, 4-300, 4-301, 4-302, 4-303, 4-304, 4-305, 4-306, 4-307, 4-308, 4-309, 4-310, 4-311, 4-312, 4-313, 4-314, 4-315, 4-316, 4-317, 4-318, 4-320, 4-321, 4-322, 4-323, 4-324, 4-325, 4-326, 4-327, 4-328, 4-120, 4-121, 4-153, 4-215,</p>	
--	--

2.2.6. Seslenme öbeği

ÖGE ADI	YAPITURU	YAPILUŞUMU(TEMEL)	CÜMLE NUMARASI
8.SESLENME	8.1.SÖZCÜK (Ad-Çoğul Ad)	8.1.1. S+Ø	1-141, 4-292, 4-241, 1-419, 4-66, 4-78, 4-197, 4-198, 4-54, 4-63
	8.2.SÖZCÜK ÖBEĞİ (İsim Tamlaması - Sıfat Tamlaması- Bağlama Öbeği- Unvan Öbeği- Tekrar Öbeği)	8.2.1. SÖ+Ø	1-138, 1-354, 4-28, 4-288, 3-178, 1-389, 4-162, 4-164, 1-19, 1-21 3-148, 4-320, 4-95, 4-98, 1-413, 4-4, 4-6, 4-8, 4-21, 4-13, 1-112 1-111, 3-165, 4-38, 4-117, 4-118, 4-119, 1-22, 1-23, 1-26, 4-40 4-41, 4-68, 4-69, 4-295, 4-299, 4-321, 1-104, 1-106, 1-110, 1-117 1-119, 2-260, 2-262, 2-261, 2-263, 3-157, 4-53, 4-80, 1-20, 4-163
	8.3. SESLENME EDATI	8.3.1. SE+Ø	1-427, 3-150, 4-17, 4-25, 4-165, 4-163, 1-298, 1-109, 4-294, 4-23
	8.4.CUMLECIK (Bağımsız Cümlecekler)	8.4.1. Cc+Ø	4-240, 4-43, 4-44, 4-46, 3-168

ÜÇÜNCÜ BÖLÜM

3.DEĞERLENDİRME

3. 1.Cümlelerin yapısal özelliklerinin değerlendirilmesi

Yaşar Kemal'in İnce Memed romanlarının yapısal tahlili soucunda 1432 cümleye ulaşılmıştır. Cümlelerin ve ögelerin yapısal sınıflaması yapılırken birleşik cümleler de 125 basit cümleden oluşmuştur. Bu sayı 1377 basit cümleye eklenmiştir. Böylece toplam cümle sayısı 1502'ye yükselmiştir. Kitapların incelenen bölümlerdeki cümle sayıları ve toplam cümle sayısına oranları aşağıdaki gibidir.

Eser Sayısı	Eser Adı	Cümle Sayısı	Oranı
1	İnce Memed 1	484	%34
2	İnce Memed 2	353	%25
3	İnce Memed 3	267	%18
4	İnce Memed 4	328	%23
	Toplam	1432	

Grafik 1: Cümlelerin eserlere dağılımı

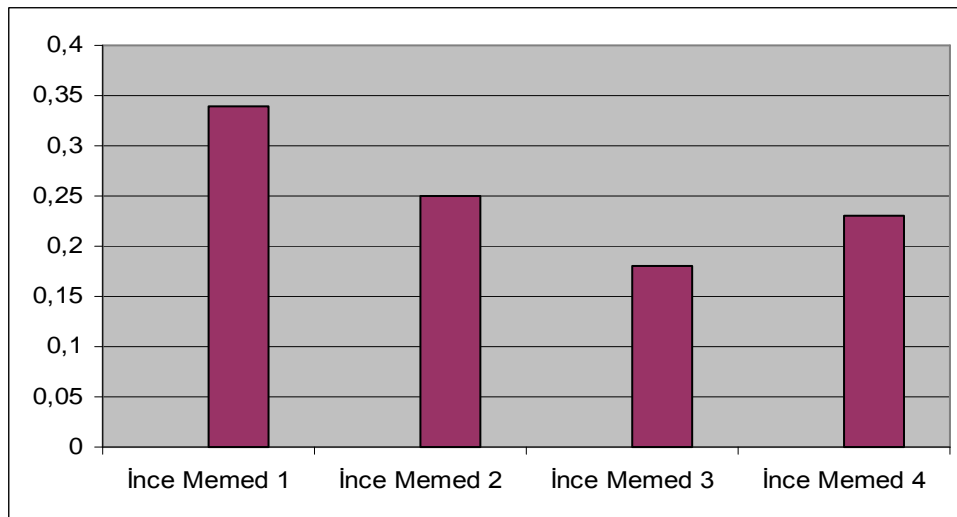

Yukarıdaki grafikte de görüldüğü gibi en fazla cümle birinci eserde bulunmaktadır. Dördüncü esere doğru gidildikçe cümle sayılarında bir azalma görülmektedir. Birinci eserde cümleler kısa iken, sonraki eserlerde cümleler giderek uzamıştır. Dördüncü eserin cümleleri incelenirken yapısal sınıflamayı kolay yapabilmek için cümleler bölünmüştür. Bundan dolayı cümle sayısı artmış gibi

gözükmektedir. Aslında birinci eserden dördüncü esere doğru cümle sayısı azalma gösterir. Dördüncü eserin cümleleri uzun basit cümlelerden oluşmaktadır.

İncelenen cümleler yapı bakımından öncelikle basit cümleler ve birleşik cümleler olarak iki gruba ayrılmıştır. 1432 cümlelerin 1377'si basit; 55'i ise birleşiktir. Birleşik cümleler de basit cümlelerden oluştuğu için bundan sonraki incelemelerde birleşik cümleler de basit cümlelere eklenerek incelemeye devam edilmiştir. Birleşik cümlelerden ayrılan basit cümle numaralarının yanına "C1,C2 " şeklinde numaralandırma yapılmıştır. Birleşik cümleler 125 basit cümleye ayrılıp, basit cümlelere eklenince cümle sayısı 1502'ye çıkmıştır.

Cümlelerin öge sayılarına göre yapılan sınıflamada 684 cümle ile üç ögeli cümle grubu en sık tekrar edilen gruptur. İkinci sırada ise 519 cümle ile iki ögeli cümleler yer almaktadır. Bunların dışında 1502 cümlelerin 7'si de sadece seslenme sözcüğü ve seslenme öbeğinden oluşmuştur.

Cümlelerin Yapısal Özellikleri	Cümle Sayısı
Tek Ögeli Cümleler	97
İki Ögeli Cümleler	519
Üç Ögeli Cümleler	684
Dört Ögeli Cümleler	191

Grafik 2: Cümlelerin öge sayılarına göre dağılımı

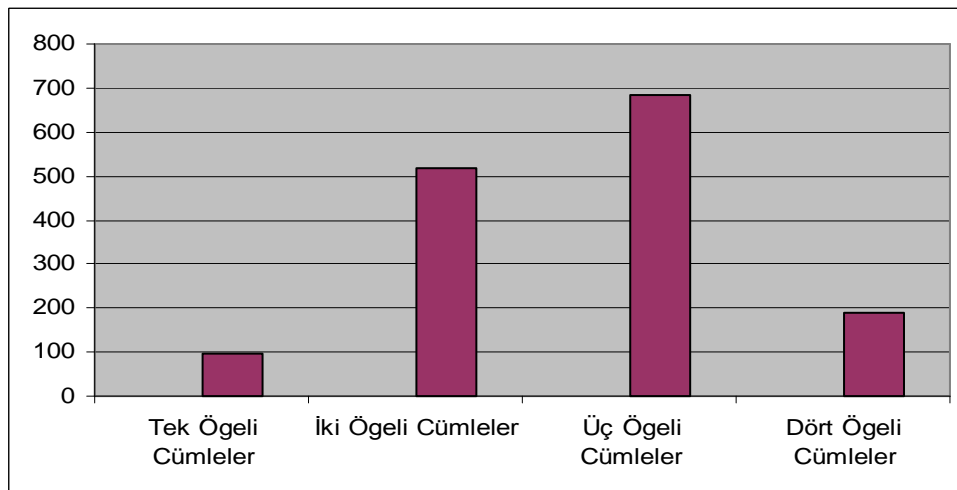

Tek ögeli cümle grubu içerisinde en çok tekrarlanan cümle kalıbı YF(51) kalıbıdır. Tek ögeli cümleler, incelenen cümleler içerisinde en az kullanılan gruptur. Yazarımız daha çok uzun cümleler kullandığından bu grubu fazla tercih etmemiştir.

1. Tek Ögeli Cümleler	Cümle Sayısı
Ö	10
YF	51
YF+kpz	13
YF+kuv	2
YF+şh	4
YF+şh+kpz	1
ZT	16

Grafik 3: Tek ögeli cümlelerin yapısal sınıflaması

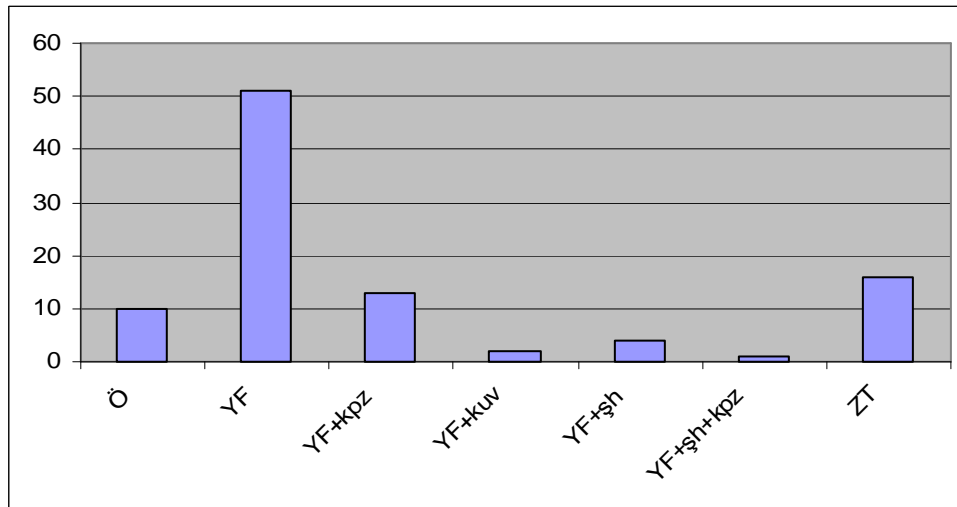

İki ögeli cümleler metinlerde kullanılan cümle grupları içinde ikinci sıradadır. İki ögeli cümlelerde en sık kullanılan kalıplar ZT+YF(126), Ö+YF+kpz(82) ve Ö+YF(68) kalıplarıdır. Bu grupta Ö+N, Ö+ZT, ZT+N kalıpları ise eksiltili yapıdadır.

2. İki Ögeli Cümleler	Cümle Sayısı
Ö+YF	68
Ö+YF+kpz	82
Ö+YF+şh	8
Ö+YF+şh+kpz	2
Ö+YF+kuv	19
Ö+YF+şh+kpz+kuv	1
Ö+YF+E	13
Ö+YF+E+kpz	4
ZT+YF	126
ZT+YF+kpz	64
ZT+YF+şh	38
ZT+YF+şh+kpz	11
ZT+YF+kuv	4
N+YF	31
N+YF+kpz	20
N+YF+şh	10
N+YF+şh+kpz	4
N+YF+E+kpz	1
Ö+N	2
Ö+ZT	9
ZT+N	12

Grafik 4: İki ögeli cümlelerin yapısal sınıflaması

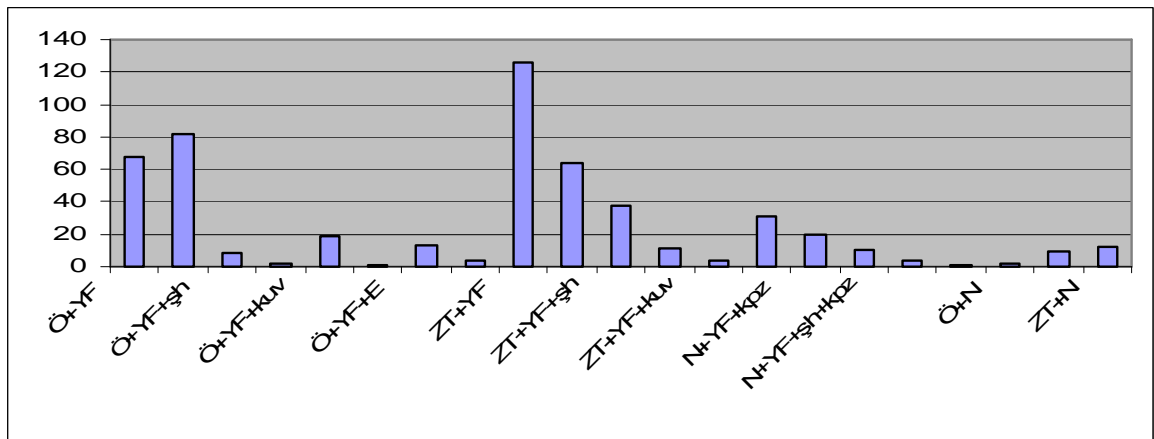

Üç ögeli cümleler, incelenen metinler içinde en sık tekrar edilen gruptur. Grupta en sık kullanılan kalıplar ise Ö+ZT+YF+kpz(188), Ö+ZT+YF(156), N+ZT+YF(87) kalıplarıdır.

3. Üç Ögeli Cümleler	Cümle Sayısı
Ö+ZT+YF	156
Ö+ZT+YF+kpz	188
Ö+ZT+YF+şh	21
Ö+ZT+YF+şh+kpz	26
Ö+ZT+YF+kuv	13
Ö+ZT+YF+E+kpz	4
N+ZT+YF	87
N+ZT+YF+kpz	62
N+ZT+YF+şh	30
N+ZT+YF+şh+kpz	11
N+ZT+YF+kuv	1
N+ZT+YF+şh+kuv	1
N+ZT+YF+şh+kpz+E	1
N+ZT+YF+şh+E	1
Ö+N+YF	32
Ö+N+YF+KPZ	36
Ö+N+YF+ŞH	9
Ö+N+YF+şh+kpv	1
Ö+N+YF+kuv	3
Ö+N+YF+şh+kpz+kuv	1

Grafik 5: Üç öğeli cümlelerin yapısal sınıflaması

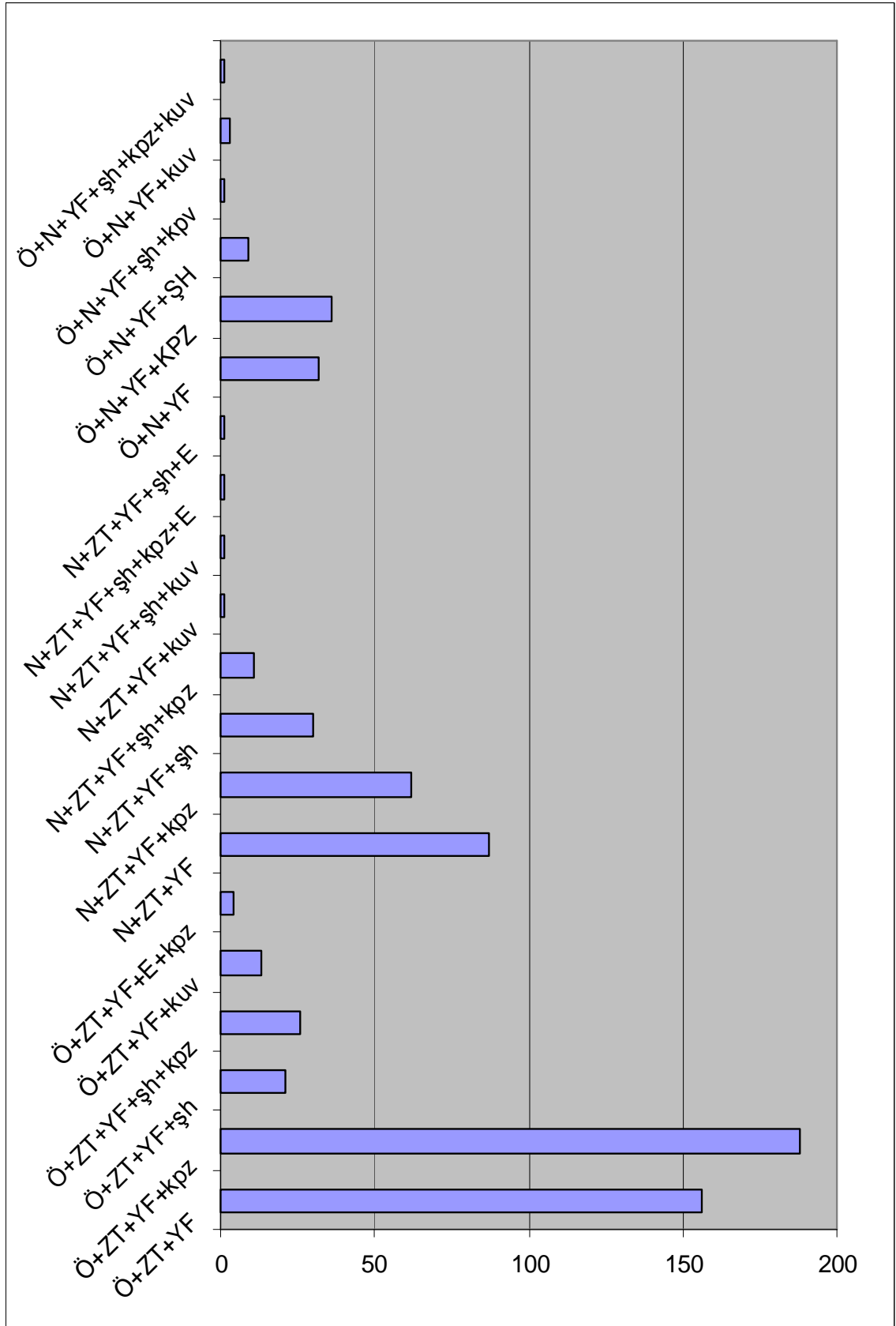

Dört ögeli cümleler de metinlerde kullanım bakımından tek ögeli cümlelerden sonra gelir. Dört ögeli cümlelerde en çok tekrar edilen kalıplar, Ö+ZT+N+YF+kpz(74), Ö+ZT+N+YF(57) kalıplarıdır.

4. Dört Ögeli Cümleler	Cümle Sayısı
Ö+ZT+N+YF	57
Ö+ZT+N+YF+kpz	74
Ö+ZT+N+YF+şh	25
Ö+ZT+N+YF+şh+kpz	27
Ö+ZT+N+YF+kuv	4
Ö+ZT+N+YF+şh+kpz+kuv	1
Ö+ZT+N+YF+şh+kuv	2
Ö+ZT+N+YF+şh+E	1

Grafik 6: Dört ögeli cümlelerin yapısal sınıflaması

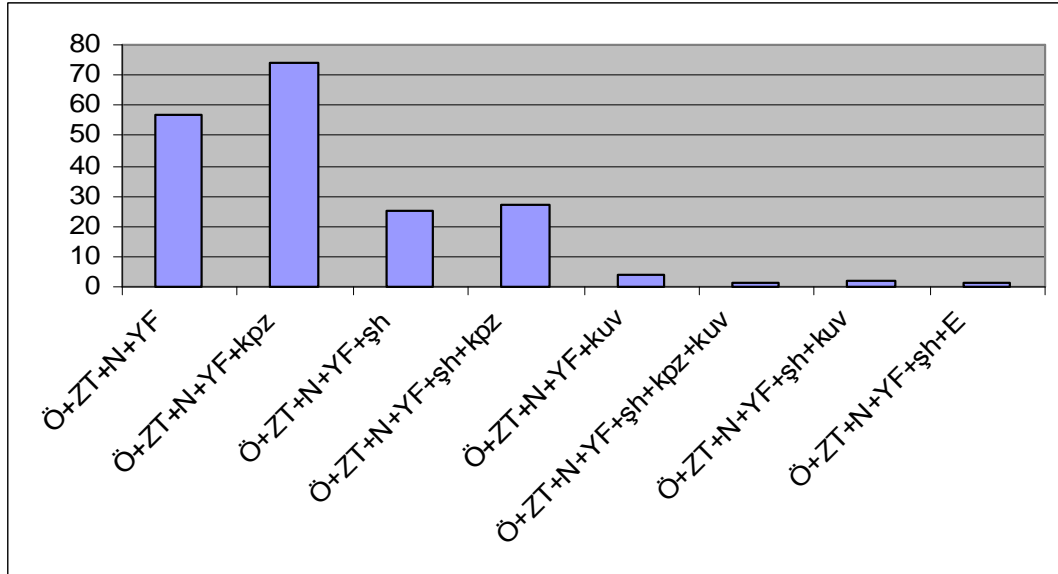

3.2.Ögelerin yapısal özelliklerinin değerlendirilmesi

İncelenen 1502 cümleden toplam 5403 öge elde edilmiştir. Bu ögeler içinde en sık tekrar edilen yüklemidir. Yükleminden ardından en çok tekrar edilen öge zarf tümlecidir. Özne ve nesne daha az kullanılmıştır.

Ögelerin Dağılımı	
Ögeler	Ögelerin sayısı
Özne	979
Zarf Tümleci	1896
Nesne	578
Yüklem Fiil	1950

Grafik 7: Ögelerin dağılımı

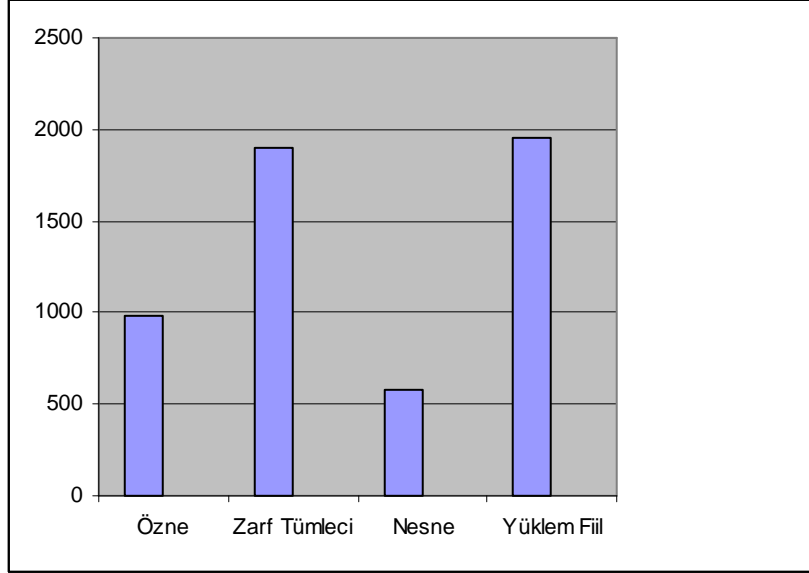

Özneyi oluşturan yapı türlerinin içinde en çok kullanılanı sözcük öbekleridir. Sözcük öbekleri isim tamlaması ve sıfat tamlamasından, bağlama öbeğinden, tekrar öbeğinden, unvan öbeğinden ve kısaltma öbeğinden oluşmuştur. Bunların içinde en sık tekrar edileni tamlamalardır. Sözcükler kullanım sırasında ikinci sırada yer alır. Sözcükleri oluşturanlar ise ad, birleşik ad, çoğul ad, özel ad ve zamirlerdir. En çok kullanılan sözcük türleri ise zamirler ve adlardır. Cümlecik özne olarak çok fazla kullanılmamakla birlikte ad fiil cümlecigi, sıfat fiil cümlecigi ve bağımsız cümleciklere az da olsa rastlanmaktadır.

I Özneyi oluşturan sözcükler, sözcük öbekleri ve cümlecikler	
Yapı türü	sayısı
A	114
BA	79
ÇA	37
ÖA	90
Zm	119
Tm	422

Bağ Ö	56
Tkr Ö	4
Kıs Ö	1
Ünv Ö	37
Ad-f Cc	4
Sıfat-f Cc	12
Cc	4

Grafik 8:Öznelerin yapısal dağılımı

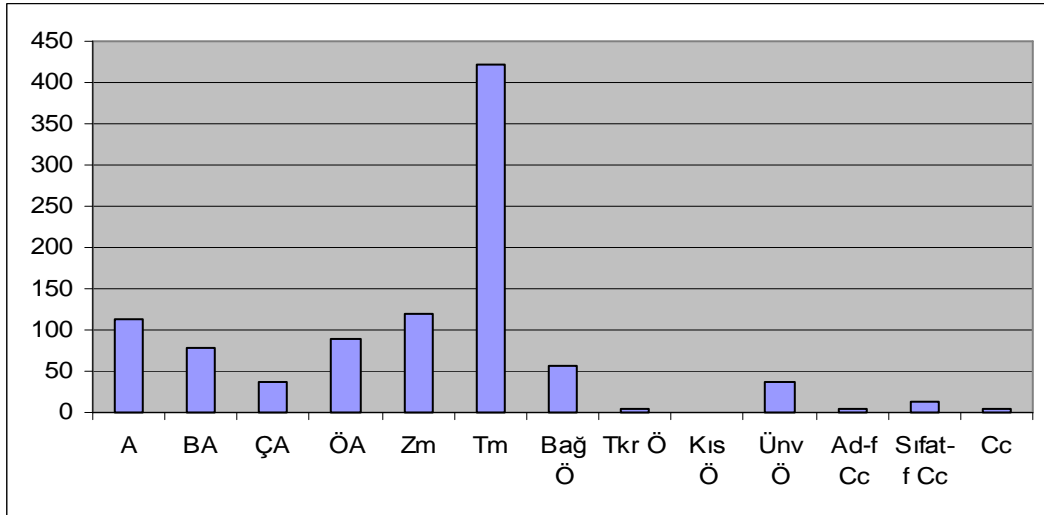

Zarf tümleçleri metinler içinde kullanım bakımından ikinci sıradadır. Zarf tümlecini oluşturan yapılar içinde en çok zarf eki alan sözcük öbekleri yer alır. Bu yapıda içinde SÖ+yA, SÖ+DA, SÖ+DAn ve SÖ+edatlar bulunmaktadır. Bunlar içinde sözcük öbeği+yaklaşma kalıbı en sık tekrar edilendir. Sözcükler de eksiz sözcükler, zarf eki alan sözcükler olmak üzere tümleş görevinde kullanılmıştır. Bu grupta da en sık tekrar edilenler eksiz sözcükler ve sözcük+yaklaşma eki alanlardır. Cümleciklerin zarf olan kalıpları ise eksiz cümlecikler ve zarf eki alan cümleciklerdir. Bu grupta da en çok kullanılan kalıp cümlecik+zarf fiil ekleri alanlardır.

2 Zarf Tümlecini oluşturan sözcükler, sözcük öbekleri ve cümlecikler	
Yapı türü	sayısı
S+Ø	356
S+yA	169
S+DA	59
S+DAn	60
S+(diğerleri)	70
SÖ+Ø	215

SÖ+yA	221
SÖ+DA	160
SÖ+DAn	85
SÖ+(diğerleri)	118
Cc+Ø	73
Cc+yA	14
Cc+DA	2
Cc+DAn	1
Cc+(zarf fiil ekleri)	223
Cc+(diğerleri)	70

Grafik 9: Zarf tümleçlerinin yapısal dağılımı

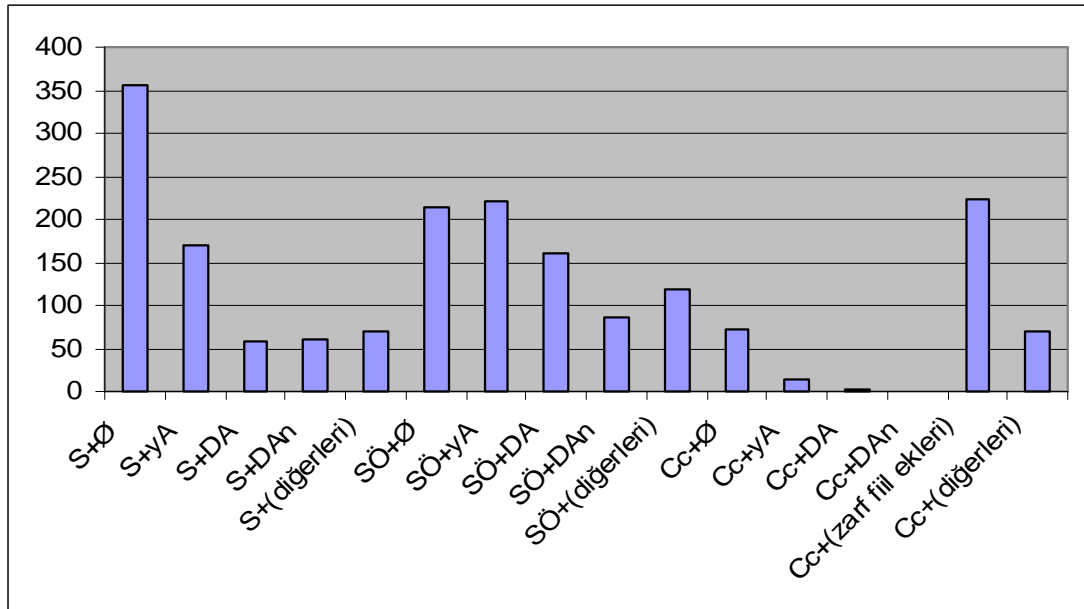

Nesneler, belirtme eki alanlar ve almayanlar olarak gruplanmıştır. Bu grupta eksiz sözcükler, sözcük+nsn, eksiz sözcük öbekleri, sözcük öbekleri+nsn, eksiz cümlecikler ve cümlecik+nsn kalıpları kullanılmıştır. Sözcük öbeği+nsn nesnelerin en sık tekrar edilen kalıbıdır. Sözcük öbekleri tamlamalardan, bağlama öbeğinden ve unvan öbeğinden oluşmuştur.

3.Nesneyi oluşturan sözcükler, sözcük öbekleri ve cümlecikler	
Yapı türü	sayısı
A	34
Tm	75
Bağ Ö	25
Kıs Ö	1
Frs Tm	1
Ses Ö	1
Cc	32
A+nsn ve Zm+nsn	137
Tm+nsn	240
Ünv Ö+nsn	5
Bağ Ö+nsn	18
Cc+nsn	9

Grafik 10 :Nesnelerin yapısal dağılımı

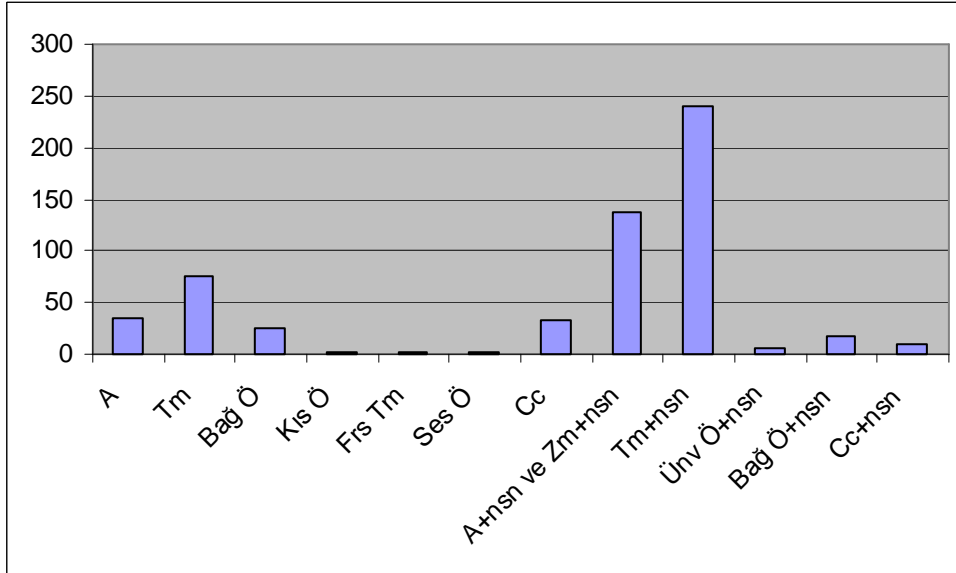

Yüklemler metinler içinde en çok kullanılan ögedir. Yüklemelerin yapıları da sözcükler, sözcük öbekleri ve cümlecikler olarak sınıflanmıştır. Bunlar içinde en sık kullanılanı sözcüklerdir. Fiilden oluşan yüklem en çok kullanılan yüklem. Sözcük öbekleri içinde birleşik fiiller, deyimleşmiş fiiller, tamlamalar en çok kullanılan yapılarıdır. Cümlecikten oluşan yüklem ise çok az sayıdadır.

4.Yüklemi oluşturan sözcükler, sözcük öbekleri ve cümlecikler	
Yapı türü	sayısı
A	86
F	1248
Tm	90
BF	318
DF	140
Bağ Ö	20
Zrf Ö	18
Tkr Ö	14
Kıs Ö	6
Frs Tm	1
Cc	9

Grafik 11: Yüklemelerin yapısal dağılımı

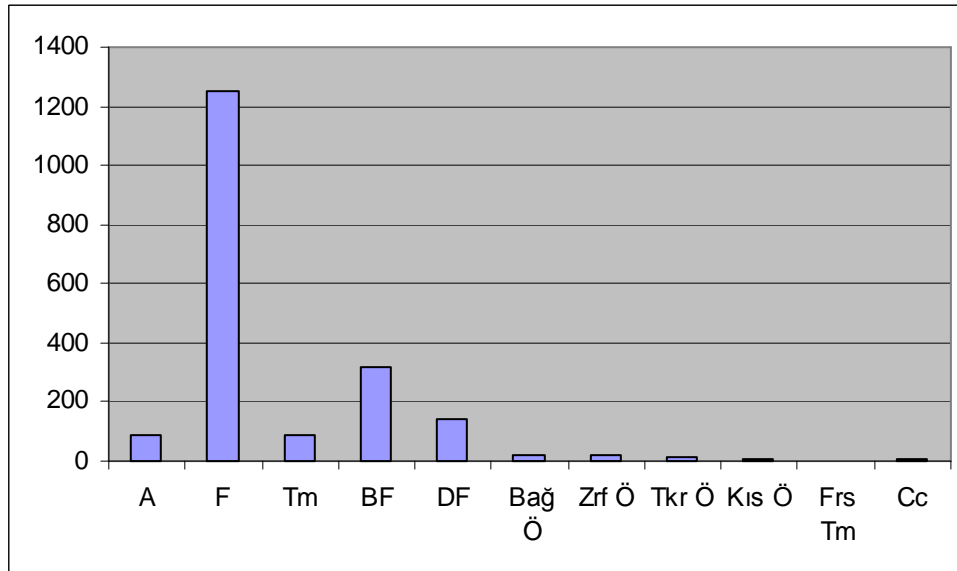

Metinlerde kullanılan cümlelerin çoğu basit zamanlıdır. Birleşik zamanlardan ise kullanım sırasıyla öykü, şart ve söylenti kipleri kullanılmıştır. Hatta çok az sayıda dilek kiplerine öykü kipinin getirildiği cümlelere de rastlanmaktadır.

5.Kip zamanı oluşturan yapı türleri	
Yapı türü	sayısı
Basit	1350
Öykü kpz	584
Şart kpz	14
Söylenti kpz	2

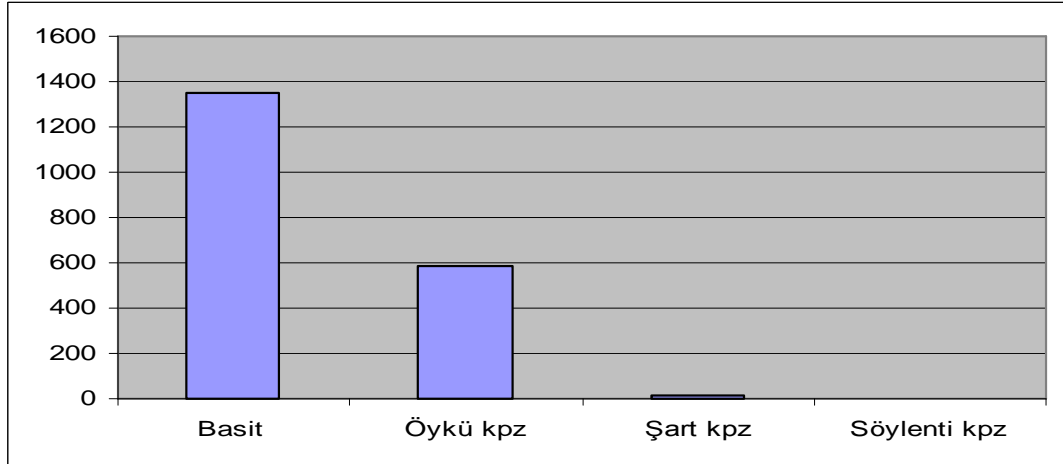
Grafik 12: Kişilerin yapısal dağılımı

İncelenen metinlerde bütün kişiler kullanılmıştır. Kişiler içinde, romanlarda üçüncü tekil kişili anlatıcı kullanıldığından 3. tekil kişili cümleler çok fazla yer tutmaktadır. Diğer kişiler sadece konuşma cümlelerinde kullanılmıştır.

6.Şahsı oluşturan yapı türleri	
Yapı türü	sayısı
1.TK	43
2.TK	29
3.TK	1229
1.ÇK	27
2.ÇK	13
3.ÇK	129

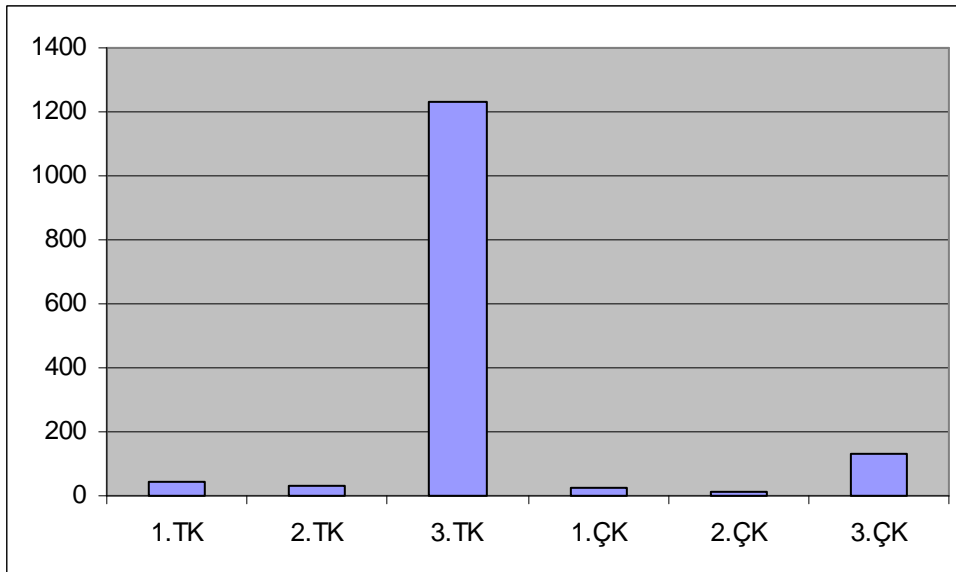
Grafik 13:Kişilerin yapısal dağılımı

Kuvvetlendirme eki almayan cümleler daha çoktur.

7.Kuvvetlendirme alan ve almayan cümleler	
Yapı türü	sayısı
YF+kuv	50
YF+Ø	1900

Grafik 14:Kuvvetlendirme ekinin cümlelere dağılımı

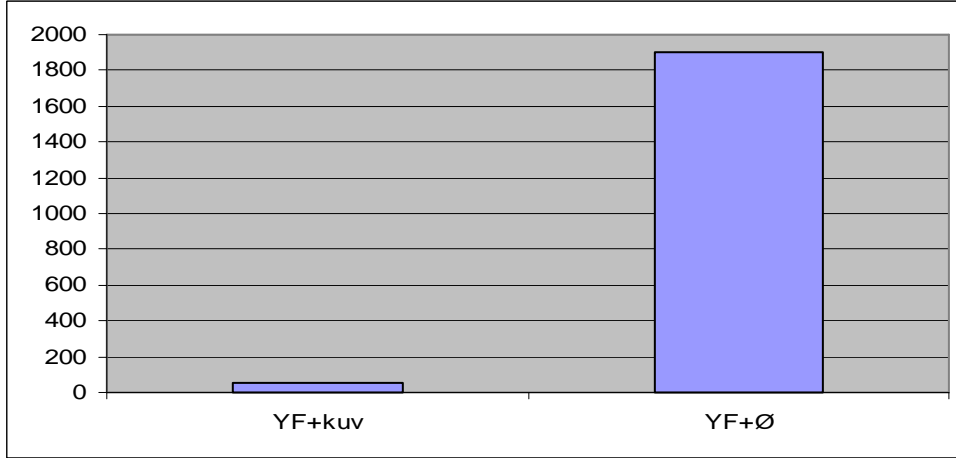

Seslenme öbekleri daha çok konuşma cümlelerinin başında kullanılmıştır.

Seslenmelerin 7 tanesi cümle gibi değerlendirilmiştir.

8.Seslenmeleri oluşturan yapı türleri	
Yapı türü	sayısı
S+Ø	10
SÖ+Ø	51
Ses E	10
Cc+Ø	5

Grafik 15: Seslenmelerin yapısal dağılımı

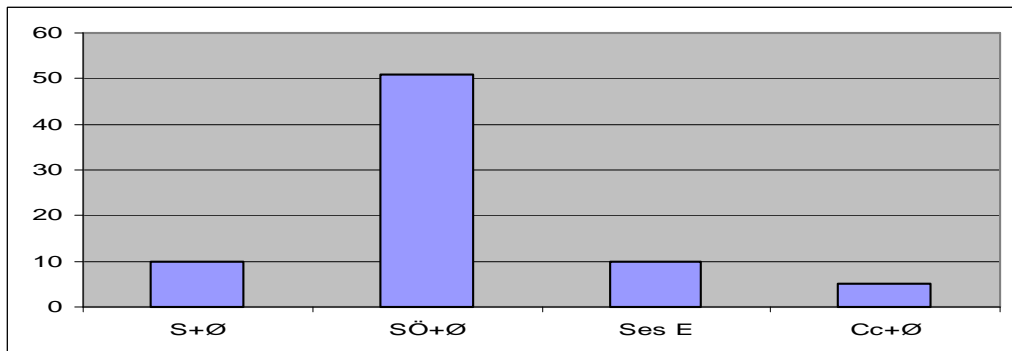

4. SONUÇ

Yaşar Kemal'in Romanlarındaki Sözdizimsel Yapı, adlı tezimizde, yazarın İnce Memed romanları üzerinde yapılan çalışmadan elde edilen sonuçlar yapısal özellikler bakımından şu şekilde sıralanmıştır.

1. Tez çalışmamızda Yaşar Kemal'in İnce Memed romanlarının on ikişer sayfalık bölümleri incelenmiş, bunun sonucunda İnce Memed 1 romanında 484, İnce Memed 2 romanında 353, İnce Memed 3 romanında 267, İnce Memed 4 romanında 328 cümle olmak üzere toplam 1432 cümleye ulaşılmıştır.

2. 1432 cümlenin 1377 tanesi cümle yapısı bakımından basit, 55 tanesi birleşiktir.

3. Birleşik cümlelerde, basit cümlelerden oluşan bir cümle yapısı olduğundan, her biri basit cümle gibi düşünülüp, birleşik cümleler, basit cümlelere eklenince 1502 elde edilmiştir. 1502 cümlede toplam 5403 öge kullanılmıştır.

4. 1432 cümle öge sayısına göre gruplandığında 90 tanesi tek ögeli, 451 tanesi iki ögeli, 643 tanesi üç ögeli, 180 tanesi dört ögeli cümleden oluşmaktadır. 7 cümlede sadece seslenmeden oluşmuştur. Bu sonuçlara birleşik cümleler de eklenince tek ögeliler 97'ye, iki ögeliler 519'a, üç ögeliler 684'e, dört ögeliler 191'e çıkmaktadır.

5. Cümleleri öge sayısına göre grupladığımızda en fazla kullanılanlar üç ögeli cümlelerdir. Tek ögeli cümleleri pek fazla tercih etmemiştir. Bu da bize yazarın cümlelerinin uzun olduğunu gösterir.

6. Tek ögeli cümleler, 7 cümle kalıbından, iki ögeli cümleler 21 cümle kalıbından, üç ögeli cümleler 20 cümle kalıbından, dört ögeli cümleler 8 cümle kalıbından oluşmuştur. Cümleler 56 cümle kalıbı altında toplanmıştır.

7. En fazla kullanılan cümle kalıpları, tek ögeli cümlelerde YF(51), ZT(16, iki ögeli cümlelerde ZT+YF(126), Ö+YF+kpz(82), Ö+YF(68), üç ögeli cümlelerde Ö+ZT+YF+kpz(188), Ö+ZT+YF(156), N+ZT+YF(87), dört ögeli cümlelerde Ö+ZT+N+YF+kpz(74), Ö+ZT+N+YF(57) cümle kalıplarıdır.

8. 5403 öge, 979 özne, 1896 zarf tümleci, 578 nesne, 1950 yüklemden oluşmaktadır.

9. 1896 zarf tümleciyle cümleler içinde en sık kullanılan ikinci öge zarf tümlecidir. Romanlar köy yaşamı ve doğa ile iç içe olduğundan, betimlemeler fazlaca yer tutmaktadır. Bundan dolayı zarf tümleçleri çok fazla kullanılmıştır.

10. 979 öznenen, 520 özne sözcük öbeğinden, 439 sözcükten, 20 özne de cümlecikten oluşmuştur.

11. Sözcük öbeğinde oluşan öznelerin 422 tanesi isim tamlaması ve sıfat tamlamasıdır. Bunlar özneler için en sık kullanılan yapı türleridir.

12. Zarf tümleçleri, 6 kalıp altında toplanmıştır. Sözcük+zarf eki alanlar 358, sözcük öbeği+zarf eki alanlar 584, cümlecik+zarf eki alanlar 310 tanedir. 356 zarf tümleci zarf eksik sözcüklerden, 215 zarf tümleci zarf eksik sözcük öbeğinden, 70 zarf tümleci ise zarf eksik cümlecikten oluşmuştur. Zarf tümleci içinde en sık tekrarlanan yapı türü cümlecik+zarf eki alanlardır.

13. Nesnelere, 34 eksik sözcük, 103 eksik sözcük öbeği, 32 eksik cümlecik ve 137 nesne ekli sözcük, 263 nesne ekli sözcük öbeği ve 9 nesne ekli cümlecikten oluşmuştur. En sık kullanılan yapı türü nesne ekli sözcük öbeğidir.

14. Yüklemeler, 1950 yüklem sayısı ile ögeler içinde en çok tekrarlanan ögedir. Yüklemelerin 1334'ü sözcükten, 607'si sözcük öbeğinden, 9'u da cümlecikten meydana gelmiştir. 42 cümlenin ise yüklemi yoktur, eksilteli yapıdadır. Yüklemeler içinde en sık tekrarlanan yapı türü de sözcüklerden yani adlardan ve fiillerden oluşmaktadır. Bunların 1248'i fiildir.

15. Yükleme oluşturan unsurlar kip zaman, kişi ve kuvvetlendirme olmak üzere 3 grupta ele alınmıştır. 1950 cümlelerin yüklemi basit zamanlıdır. 584'ü öykü kipli, 14'ü şart kipli ve 2'si söylenti kiplidir. Yüklemle birlikte 6 kişi eki de kullanılmıştır. Romanın anlatıcısı üçüncü tekil kişili anlatıcı olduğundan kişiler içinde 1229 yüklem şahsı 3.tekil kişidir. Diğer kişiler ise sadece konuşma cümlelerinde karşımıza çıkmaktadır. 50 yüklem kuvvetlendirme eki almıştır, diğer cümlelerde kuvvetlendirme eki almamıştır.

16. Cümlelerde seslenmeler de önemli bir yer tutmaktadır. 76 cümle içerisinde seslenme edatı, seslenme öbeği ya da seslenme sözcüğü kullanılmıştır. Bunlar içerisinde en sık tekrar edileni (51) sözcük öbeğidir. Seslenmelerin 7'si de cümle gibi kullanılmıştır.

17. Yer yer yapı bozuk cümleler olmasına karşın Yaşar Kemal'in dili Türkçenin kurallarını yansıtmaktadır. Romanları, kişilerin eylemleri üzerine kurulmuştur. Yüklem Yaşar Kemal'in cümle yapısının temelini oluşturur. Cümleleri, yüklem kullanımına iyi bir örnektir. Birinci eserde cümleler hayli kısa iken, sonraki eserlerde cümleler giderek uzamaya başlamış, en uzun cümleler ise son eserde yer almaktadır. Bu, Yaşar Kemal'in cümle yapısının oturduğunu ve sağlamlaştığını gösterir. Romanlarında kullanılan cümleler çok uzun basit cümlelerden oluşur. Romanlarda Türkçe çok hareketli kullanılmıştır. Bu hareketlilik de yüklemle sağlanmıştır. Zarf tümleçleri de romanlarda sık tekrar edilen bir diğer ögedir. Kişinin çevresini, doğayı anlatırken sözcükleri bir ressam gibi ince ince işlemiştir. Sözcükleri bir ritim eşliğinde yan yana getirmiştir. Ayrıca romanlarında masalımsı bir hava olmasına rağmen cümleler çok inandırıcı bir biçimde kullanılmıştır. Bu dört romanda dilimizin zenginliğini görmek mümkündür.

5. KAYNAKLAR

- Aksoy, Ö. A., (1988), Atasözleri ve Deyimler Sözlüğü, II Deyimler Sözlüğü, İnkılap Kitapevi, İstanbul.
- Banguoğlu, T., (1974), Türkçenin Grameri, Baha Matbaası, İstanbul.
- Bilgegil, K., (1989), Edebiyat Bilgi ve Teorileri, Enderun Kitabevi, İstanbul.
- Çatıkkaş, M. A., (1996), Üniversiteler İçin Uygulamalı Türk Dili ve Kompozisyon Bilgileri, Alfa Basım, İstanbul.
- Dizdaroğlu, H., (1976), Tümce Bilgisi, TDK Yay., Ankara.
- Ediskun, H., (1999), Türk Dibilgisi, Remzi Kitabevi, İstanbul.
- Ergin, M., (1988), Türk Dil Bilgisi, Bayrak Yayım, İstanbul.
- Fidancı, M., (1996), Sıralı Cümle, Türk Dili 534, s.1315-1324.
- Gencan, T. N., (1975), Dilbilgisi (Lise I-II-III), Kanaat Yayınları, İstanbul.
- Gülensoy, T., (2000), Türkçe El Kitabı, Akçağ Yay., Ankara.
- Gülsevin, G., (1990), Türkçede –SA Şart Gerundiumu Üzerine, Türk Dili 467, s.276-279.
- Hatipoğlu, V., (1972), Türkçenin Söz Dizimi, TDK Yayınları, Ankara.
- İlker, A., (2004), Dil Ögelerinin Belirleyiciliği: Peyami Safa Üzerine Bir Deneme, V. Uluslar Arası Türk Dil Kurultayı, s.1389-1398.
- Karahan, L., (2000) Türkçede Birleşik Cümle Problemi, Türk Dili, Yapı Bakımından Cümle Sınıflandırması Üzerine, Türk Dili, 583,s. 16-23.
- Karahan, L., (2004), Belirtisiz Nesnenin Söz Dizimi Üzerindeki Yeri, V. Uluslar Arası Türk Dil Kurultayı, s. 1615-1623.
- Karahan, L., (1990), Görülen Geçmiş Zaman Eki “- DI/-Dİ ”nin Tarz ve Bağlama Fonksiyonuna Dair, Türk Kültürü Araştırmaları 28, s.335-341.
- Karahan, L., (1994), Türkçede Birleşik Cümle Problemi, Türk Dili 505, s. 19-22.
- Karahan, L., (1999), Türkçede Söz Dizimi, Akçağ Yayınları, Ankara.
- Karpuz, H. Ö., (1996),Türkiye Türkçesinin Söz Dizimiyle İlgili Çalışmaların Dil Bilimi Metodolojisi Bakımından Değerlendirilmesi, 3. Uluslar Arası Türk Dili Kurultayı, Ankara 1999, s. 625-639.

- Kemal, Y., (1981), İnce Memed-1, Tekin Yayınevi, Ankara, s.38-39, 154-155, 218-219, 300-3001, 344-345, 444-4445.
- Kemal, Y., (1994), İnce Memed-2, Görsel Yayınları, İstanbul, s.30-31, 70-71, 220-221, 252-253, 350-351, 444-445.
- Kemal, Y., (1988), İnce Memed-3, Toros Yayınları, İstanbul, s.20-21, 82-83, 178-179, 264-265, 344-345, 582-583.
- Kemal, Y., (1994), İnce Memed-4, Görsel Yayınları, İstanbul, s.54-55, 120-121, 200-201, 338-339, 400-401, 458-459.
- Kononov, A. N.,(1957), Türkçede Birleşik Cümle Problemi, Bilimsel Bildiriler, Ankara 1960, s. 170-179.
- Korkmaz, Z., (2003),Türkiye Türkçesi Grameri, TDK, Ankara.
- Kurbanov, M. M., (2004), Türkiy Dillerde Cümle Sintaksisinin Yorumlama Gereçekleri, V. Uluslar Arası Türk Dil Kurultayı, s.2051-2053
- Kükey, M., (1975), Türkçenin Söz Dizimi, Kardeş Matbaası, Ankara.
- Türkçe Sözlük, (2005), Türk Dil Kurumu Yayınları, 10. Baskı, Ankara
- Üstüner, A., (1998), Cümlelerin Ögeleri Konusundaki Karışıklıklar, Türk Dili 533, s.18-30
- Yapı Kredi Yayınları, Yaşar Kemal, Biyografi ve Bibliyografya, <http://yasarkemal.net/biyog/index.html> (2004)
- Yılmaz, E., (2004), Türkiye Türkçesinde Niteleme Sıfatları, Değişim Yayınları, İstanbul.
- Zülfikar, H., (1997), Yüksek Öğretimde Türkçe Yazım ve Anlatım, İlyaz Basımevi, Ankara .

ÖZGEÇMİŞ

1982 yılında Burdur'un Gölhisar ilçesinde doğdu. İlkokulu Tefenni ilçesinde, orta okulu ve liseyi Burdur'da okudu. 2000 yılında Süleyman Demirel Üniversitesi, Burdur Eğitim Fakültesi Türkçe Öğretmenliği bölümünü kazandı. 2004 yılında lisans eğitimini tamamlayarak Burdur ili Yeşilova ilçesi Harmanlı köyüne Türkçe öğretmeni olarak atandı. Aynı yıl Pamukkale Üniversitesi, Türk Dili ve Edebiyatı bölümünde Yeni Türk Dili bilim dalında yüksek lisans eğitimine başladı. Bir yıl da Burdur'da Mehmetçik İlköğretim Okulu'nda çalıştı. Ardından 2007 yılında zorunlu hizmet görevi nedeniyle Burdur ili Altınyayla ilçesi Dirmil İlköğretim Okulu'na atandı. Halen aynı okulda görev yapmaktadır. Evli ve bir çocuk annesidir.